Impresso em papel de HOLMBERG BEUS & C. — Stockolmo e Rio.

Correio da Manhã

Propriedade de EDMUNDO BITTENCOURT & Cia. Limitada

Impresso em papel de VOLCKMAR, HOLLEVIK & Cia. — Rio de Janeiro

Director — PAULO BITTENCOURT
Director-substituto — MARIO RODRIGUES

ANNO XXIII — N. 9.156
RIO DE JANEIRO — QUINTA-FEIRA, 27 DE MARÇO DE 1924

LARGO DA CARIOCA N. 13
Gerente — V. A. DUARTE FELIX

Serviço telegraphico da Associated Press, Agencia Havas e correspondentes especiaes.

O GABINETE POINCARÉ, DERROTADO NA CAMARA, PEDIU DEMISSÃO

Partiram do Havre para Lyon os aviadores que fazem a volta do mundo

Devido a um nevoeiro o vapor allemão Heidal chocou-se com o japonez Tokufunu Maru, afundando-o

A "plebe tributaria" e os dirigentes da nação

Em nenhum paiz do mundo moderno, excepção feita da Russia czarista, ha uma classe dirigente com a incapacidade da que vem guiando os destinos do Brasil, desde o segundo reinado até hoje.

Os homenms que têm governando este paiz, desde aquella época com raríssimas excepções, parece haverem assumido o compromisso de entravar o progresso da nação.

Balanceemos a nossa situação e essa verdade resaltará evidente aos mais optimistas.

E' hoje um truismo o proclamar-se que o Brasil é o tracto do planeta em que mais prodigo se mostrou á natureza. Possuindo as climas mais compativeis com a vida humana, enthesourando em seu subsolo riquezas não egualadas em parte nenhuma do universo, contando, nos seus valles, campos e montanhas com infinitas possibilidades agricolas, encerrando latente nas suas quedas dagua energia sufficiente para a criação da maior potencia industrial do mundo, o Brasil é incontestavelmente o Eldorado da Terra.

Enrico Ferri, ao seu enthusiasmo pela opulencia da natureza brasileira, chegou a proclamar que o seculo XX era do Brasil. Agassiz era de opinião que só o valle do Amazonas era sufficiente para alimentar a humanidade inteira.

E' assim o Brasil physico.

Por sua vez, o nosso passado, até o reinado de Pedro 2º, registra feitos de valor civico edificante. Os acontecimentos que se desenrolaram por occasião das tentativas feitas em favor da nossa autonomia, os homens eminentes, que nelles tomaram parte, autorizavam-nos a crer que tudo seria licito esperar do patriotismo dos brasileiros.

De um povo que teve a felicidade de contar com servidores como os patriotas de 17, 22, 24 e 89 não era possivel imaginar que attingisse á estagnação putrida em que hoje se debate e em que cada vez mais se afunda.

Todas essas facilidades do meio, todo esse brilhante acervo de feitos civicos, não foram utilizados pelas gerações que se succederam de Pedro 2º para cá.

Paiz rico, de possibilidades economicas sem limites, o seu povo vive na mais contristadora das miserias, analphabeto, sem pão, sem lar, condemnado a contemplar impotente a pujança da natureza que não aprendeu a dominar. Em um meio cuja exuberancia é universalmente proclamada e cubiçada, vivem os nossos patricios como os pintou o grande Ruy: "anemicos, opilados, barrigudos, pernibambos, cretinos, caxingós, sem memoria, sem iniciativa, actividade, perseverança, ou coragem".

A causa dessa desconcertante anomalia de um povo miseravel no meio da abundancia está nas classes dirigentes que, aproveitando-se das difficuldades de defesa de uma população espalhada em vasta extensão territorial, installaram-se em torno dos cofres publicos, e, como percevejos, sugam, em proveito proprio, o sangue da nação. Como certos parasitas animaes, os nossos directores politicos não só esgotam a seiva nacional como ainda transmittem ao organismo collectivo revulentes germens pathogenicos.

Entre nós, uma elite diminuta, que se não distingue nem pelo saber nem pela moralidade, tomou a seu cargo a direcção collectiva — a resto do povo vive na situação do pupillo em relação ao tutor. Em vez, porém, de encaminharem os primeiros passos dos seus tutelados, os tutores nacionaes obrigam-nos a trabalhos penosos para gozarem no ocio o producto da actividade de suas victimas indefesas.

Em quasi todos os Estados brasileiros o impressionante espectaculo que nos penetra a attenção de todos os lados é este: a grande massa da nação trabalhando, sem conforto, sem estimulo, para o gozo de uma minoria insignificante, ociosa e sem escrupulos.

Quem sustenta o Brasil? Quem alimenta o seu commercio internacional? Os productores do campo, dirá toda gente. Quem assegura o funccionamento da nossa custosa machina administrativa, da União, dos Estados e dos municipios? Ainda a população rural, isto é, os criadores, os productores de café, assucar, borracha, cacáo, fumo, etc. Que fazem os poderes publicos em favor dessas columnas de Hercules da nacionalidade?

A União, para proteger industrias associados aos politicos, cria impostos sobre generos de importação, impostos que recaem em cheio sobre as classes populares, tornando-lhes impossivel o minimo conforto indispensavel ao seu progresso. Porque o governo taxa os calçados estrangeiros, o povo anda descalço e a opilação é endemica. Porque o governo taxa as fazendas estrangeiras, o povo anda quasi nu', não póde frequentar as escolas e é analphabeto. Porque o governo taxa as machinas agricolas, o trabalhador não póde augmentar a sua capacidade de producção, empobrece, fica na dependencia do capitalista, escraviza-se politica e economicamente.

Essa sangria permanente do governo central será, por ventura, compensada pela attitude dos Estados? Muito ao contrario, estes se ligam áquelle para tornar cada vez mais difficil a vida da maioria dos brasileiros. Nos orçamentos de quasi todos os Estados mais de 70 °|° provém dos impostos sobre os productos da lavoura e da criação, o que significa que a administração dos Estados é mantida pelos caboclos do sertão, pelos jécas-tatus abandonados á sua sorte.

Que fazem os governos estaduaes desses 70 °|° que representam o esforço exclusivo da população rural? Distribuem a instrucção e a justiça, dir-se-á. Que instrucção e que justiça conhecem os nossos pobres trabalhadores, elles que podem frequentar as poucas escolas existentes porque os governos não lhes permitte vestirem os filhos, elles que do complicado apparelhamento da justiça conhecem apenas as autoridades policiaes arbitrarias em cujo cerebro rudimentar não tiveram entrada ainda os principios basicos da democracia?

A justiça gratuita pela Constituição, só é accessivel aos ricos ou aos poderosos.

A instrucção profissional e popular é nulla, só existindo as escolas de doutores que por felicidade não estão ao alcance das classes trabalhadoras. No emtanto, não é preciso ser-se estadista para comprehender que em um paiz em que mais de 70 °|° da população se vêm constrangida pela fatalidade do meio a viver da exploração de solo, a instrucção profissional agricola deveria constituir o primeiro dever dos dirigentes, acima mesmo da preoccupação de alphabetização do povo, inteiramente improductiva, se não prejudicial, quando continuada por uma educação technica.

Por ventura, o paiz melhorará no dia em que todos os brasileiros souberem apenas ler e escrever rudimentamente? o fim da instrucção popular deve ser antes de tudo augmentar a capacidade individual para reagir efficazmente sobre o meio, delle retirando o maximo da producção. Povo que apenas aprende a "ferrar" o nome só adquirirá com isso a faculdade de votar, de votar inconscientemente, de dar sua solidariedade aos desmandos dos seus Directores. Se os governos têm apenas a carta do abc a offerecer ao povo, preferivel será mantel-o na ignorancia. De muito maiores vantagens para a nação seria a ignorancia completa das letras com a educação profissional que mesmo os analphabetos podem adquirir.

Todos os impostos passivamente pagos pelo povo são consumidos na manutenção de um apparelhamento burocratico, emperrado no sentido da promoção do bem mas de molas azeitadissimas para servir de arma de exploração da maioria pela minoria pagante.

E não satisfeitos com as contribuições ordinarias, de quando em vez os governos em nome do povo recorrem a emprestimos externos de responsabilidade do povo destinado a melhorar a situação dos governados, mas a dar maior conforto á elite dirigente para exploração mais commoda do proprio povo. Casos se têm verificado em que a somma total dessas operações de credito é consumida pelos intermediarios, pelos comparsas dos chefes de Estado, sem que se realize a mais insignificante obra publica. Certos emprestimos, contraidos em momentos inopportunos, a typos baixos e juros altos, são feitos em tão humilhantes condições que até se tem dado aos estrangeiros, mediante commissões nababescas, o encargo de seu disperdicio. Parece até um proposito fixo de internacionalizar a nossa systematica deshonestidade administrativa. Nenhuma dessas operações tem applicação que corresponda aos juros, poucas são destinadas á realização de obras que visem o bem estar da communhão. Nesses negocios, que tem feito a fortuna de muitos administradores e a ruina de muitos Estados as condições são combinadas em segredo, na obscuridade, communicando-se ao povo apenas os compromisos já assumidos. Em favor das classes trabalhadoras nunca se empregou um ceitil desses emprestimos.

Nos governos municipaes o descalabro é identico. Seguindo o exemplo que lhes vem de cima, os administradores locaes incorporam, como se fossem propriedade sua, as contribuições populares, de cuja applicação a ninguem prestam contas. Quasi todas as prefeituras do paiz se acham entregues a delegados da confiança do partido no poder, aos quaes se dá tacitamente a liberdade de distribuir com os seus cofreligionarios os dinheiros extorquidos ao povo. A autonomia municipal, garantida na Constituição Federal e nas de alguns Estados é uma palavra sem sentido constituindo-se os dominadores das communas em socios solidarios dos directores dos Estados. Comparsas do mesmo crime elles se apoiam mutuamente na sangria, estendendo os seus tentaculos por todo o organismo nacional, hoje reduzido á situação de não poder reagir.

Não é exaggerado o quadro que pintamos. Qualquer observador alheio a interesses partidarios que tome a si a tarefa de dissecar certas administrações destes ultimos tempos ha de ter a impressão de que uma quadrilha de salteadores, installada nas tocaias do poder, espreita o povo para, á guiza dos bandidos dos sertões, retirar-lhe a bolsa ou a vida.

Armados com as armas que lhes dá o proprio povo, elles não encontram a menor resistencia nos seus ataques. Quando não bastam as policias para conterem os esporadicos impetos de revolta das victimas, ameaçam-nas com o exercito, appellando para os deveres deste na defesa da "ordem".

E' essa a palavra magica de que se têm servido todos os despotas modernos para se garantirem nas posições de mando contra a vontade da nação. Em nome da ordem se tem procurado justificar todos os crimes, como se a ordem, que é a estabilidade das instituições sociaes, pudesse coexistir com a tyrannia que é a subversão da lei, com o peculato que é o maior dos crimes publicos, com o suborno que é a maior das miserias moraes, com o impatriotismo que é o ultimo degrão da degenerescencia politica.

Tivessem os nossos maiores sempre entendido a defesa da ordem como o apoio indefectivel aos exploradores do povo e a nossa independencia se não teria feito em 22 e José Bonifacio não seria o grande de typo cuja veneração é aconselhada ás novas gerações pelas proprias escolas officiaes. Se coincidisse sempre a manutenção da ordem com a solidariedade incondicional aos governantes, o exercito brasileiro não se teria recusado a perseguir os escravos fugitivos e a escravidão, legalmente mantida pelos oligarcas da época, teria continuado até hoje a encher-nos de vergonha no convivio dos povos cultos. Se assim fosse entendida a ordem por Benjamin, Deodoro e Ruy e, apoiado no Exercito, Pedro II teria perpetuado no paiz o predominio de sua familia.

Haverá, porventura, quem de boa fé negue que no Brasil os dirigentes têm estado diverciados do povo? Ninguem, desde o povo do litoral ao do mais afastado *hinterland*, tem fé na acção dos governos, que a populações rudes personificam no agente policial arbitrario, no representante do fisco inexoravel ou no director de obras publicas "avançando" systematicamente nos dinheiros da nação. Interpretando o apparente indifferentismo das massas como apoio aos seus actos, as classes directoras se acostumaram a governar fazendo abstracção da existencia dos que, por uma obediencia passiva, os mantêm no poder.

Assim, desappareceu quasi por completo, no Brasil, o unico freio que nas Republicas póde limitar ao circulo da lei e dos bons costumes a actividade dos detentores do poder. Apenas no Districto Federal e nas capitaes de poucos Estados a imprensa independente, o ultimo reducto dos brios nacionaes, tem conseguido de quando em vez acordar as energias populares ao cumprimento dos seus deveres civicos em defesa das liberdades conspurcadas contra essa ultima trincheira dos nossos sentimentos civicos os dirigentes organizaram fulminante offensiva com a celeberrima lei de imprensa, que acaba de transformar em réo um cidadão cujo unico crime consistiu em ter a coragem, no meio da pusilaminidade geral, de tornar-se o éco das queixas populares contra os desmandos dos nossos governantes.

Mesmo antes da lei infame a voz da imprensa livre não encontrava éco em toda a immensa vastidão do territorio nacional, circumscrevia-se a um circulo limitadissimo em que apenas provocava impotente irritação. Essa impossibilidade de unisonancia por todo o corpo nacional inutiliza a acção reformadora dos grandes centros e permitte aos politicos incontrastavel liberdade de movimentos no sentido do mal. A voz de protesto que se alça no Rio e nas grandes capitaes não resôa pelos sertões. Os foco de energia da nação não possuem fios conductores, vivem isolados uns dos outros. As cidades são surdas ás solicitações dos campos, estes não ouvem o rufar dos tambores daquellas no appello desesperado para o avanço contra o inimigo commum.

Aproveitando-se dessa falta de entendimento bivacam os politicos.

E, como a moralidade dos homens publicos está, em regra, em funcção da revolta que provocam no espirito as infracções ás regras por todos acceitas, a consequencia inevitavel é que mais baixo se torna cada dia o nivel da politica, até chegarmos talvez a uma situação em que ou reagiremos energicamente contra o descalabro geral ou desappareceremos como povo autonomo.

De nada nos tem valido até hoje a liberalidade da carta politica que nos transmittiram os fundadores da Republica. Codigo morto, porque não está incorporado aos costumes do povo, a nossa Constituição não serve para abrigar as liberdades e garantias populares, mas simplesmente para ser, em nome da ordem, usada como arma de arrocho, sempre que, ao peso dos mais injustificados erros e crimes, se abalam os fundamentos da fortaleza em que se encastellaram os senhores do paiz.

Emquanto paizes mais novos, sem os recursos do nosso inegualavel meio physico, progridem assombrosamente, realizando nos dominios da actividade pratica prodigios de organização e na espheria da politica conquistam liberdades e garantias com que nem ao menos sonhamos, o Brasil, alheio ao que se passa no mundo, indifferente aos novos avanços da democracia, tem vivido na situação descripta pelo sr. Ruy:

"No Brasil, toda a economia nacional, todos quantos meditam e escrevem, todos quantos lidam e produzem, todos quantos ganham e accumulam, todos compõem a plebe tributaria desses formidaveis desoccupados — os dirigentes."

Matos Ibiapina

Um navio japonez posto a pique

Londres, 26 (H.) — Devido ao nevoeiro, o vapor allemão "Heindal" abalroou com o japonez "Tokufuku Maru", ao largo do Dungenness, no Kent.

O "Tokufuku Maru" foi immediatamente, ao fundo. O "Heindal" ficou apenas avariado.

Até a ultima hora foram recolhidos 15 tripulantes do navio nipponico, faltando ainda vinte e tres.

O trem-correio de Galiza descarrilou em Villera

Madrid, 26, (H.) — Em consequencia dos temporaes e das chuvas torrenciaes que têm cahido sobre diversos pontos do paiz, o trem-correio de Galiza descarrilou proximo da estação de Villera, ficando tres pessoas gravemente feridas.

Em Castellon deu-se um erro de agulhas, de que resultou uma collisão entre o trem expresso e o postal. Os passageiros, tomados de panicos, procuraram fugir, não hesitando mesmo em atirar-se á linha. Varios destes ficaram feridos ou contusos.

Estão em greve os empregados dos Metropolitanos Londres

Londres, 26, (H.) — Os jornaes annunciam que os empregados dos "Metropolitanos" tambem se declararam em greve, na proxima sexta-feira, por solidariedade com os seus collegas dos bondes e omnibus.

SENADOR NILO PEÇANHA

Felizmente, accentuam-se, dia a dia, as melhoras do senador Nilo Peçanha. Ainda hontem, por exemplo, s. ex. passou regularmente, tendo o pulso normalizado e já tendo podido ingerir um pouco de summo de frutas.

Os medicos assistentes do illustre politico mostram-se esperançosos de salval-o, parecendo mesmo já afastada a hypothese de qualquer perigo.

Relações commerciaes entre a Hespanha e o Brasil

Madrid, 26 (A. P.) — A "Gaceta de Madrid" publica o convenio provisorio regulando as relações commerciaes entre a Hespanha e o Brasil, assignado recentemente no Rio de Janeiro.

A greve dos empregados de tranways em Londres

Londres, 26 (A. P.) — Fracassaram as negociações presididas pelo ministro do Trabalho, para solucionar a greve dos empregados, dos shillings por semana.

A visita dos reis da Italia á Hespanha

Roma, 26 (A. P.) — O rei Victor Manuel e a rainha Helena visitarão os soberanos hespanhoes em Madrid, na primeira quinzena de junho.

Os rebeldes bolivianos internam-se na Argentina

Buenos Aires, 26 (A. P.) — O correspondente de "La Nacion", em La Paz, informa que segundo um communicado official, as tropas do governo boliviano occuparam a cidade de Yacuiba, sem resistencia, tendo os rebeldes se internado na fronteira argentina.

A volta do mundo em aeroplano

Havre, 26 (A. P.) — O aeroplano Mc Laren que está tentando a volta do mundo, foi obrigado a descer proximo a este porto, devido a forte cerração.

Existe accordo sobre as modalidades de pagamento da Allemanha

Paris, 26 (A. P.) — Os sub-comités de peritos incumbidos de estudar as questões bancarias e ferroviarias, terminaram os seus trabalhos, tendo chegado a perfeito accôrdo sobre as modalidades de pagamento da Allemanha.

O arcebispo de Colonia e as desgraças presentes da Allemanha e da Europa

Paris, 26 (H.) — O arcebispo da Colonia, na Allemanha, o cardeal Schultz, em entrevista concedida a um representante da imprensa, reconhece que, no fundo, as desgraças presentes da Allemanha e da Europa, provêm do erro da cultura germanica que pretende abster-se da cooperação latina.

O cardeal lamenta a attitude do bispo de Spira, recusando-se a prestar honras religiosas ao chefe separatista Heinz, assassinado pelos nacionalistas, e conselho a cooperação com o clero francez no sentido da approximação moral, que considera necessarissima, entre os catholicos da França e da Allemanha.

Foi fusilado um filho do Khan, de Khiva

Riga, 26 (H.) — Como represalia á execução dos commissarios bolchevistas em Khiva, no Turquestão, o governo russo fez fuzilar um filho do Khan, daquella região, e doze dos seus partidarios que se achavam presos em Moscou.

A proposito do accordo sino-russo

Pekin, 26 (H.) — O representante da Russia, sr. Karakhan, respondendo á nota do Ministerio dos Estrangeiros, de 22 do corrente, recusa-se a discutir os poderes da delegação chineza e contesta a asserção do governo de que não ha absolutamente nenhuma intromissão das potencias na vida politica interna da China.

Relativamente ao Accôrdo Sino-Russo, o representante bolchevista, mantém a exigencia de que a China deve approvar o projecto ou voltar, á sua proposta primitiva de reconhecimento incondicional dos Soviets, adiando-se para mais tarde as negociações para a definitiva regulamentação das relações entre os dois paizes.

O explorador Algarsson vae tentar uma viagem á região arctica

Londres, 26 (H.) — A "Westminster Gazette" annuncia que o explorador irlandez Algarsson, vae tentar nos primeiros dias de maio proximo, uma viagem de estudos a Nova Zambla, ás ilhas de Francisco José, na região arctica.

DEMITTIU-SE, HONTEM, O GABINETE POINCARE'

E' possivel que o chefe demissionario organize novo Ministerio

Derrotado pela Camara numa questão de confiança, o gabinete francez, presidido pelo sr. Poincaré, apresentou o seu pedido de demissão ao presidente Millerand, que o acceitou.

Antes da questão, ou melhor da crise financeira creada com o collapso do franco, attribuido na França, talvez não sem razão, a manejos de além-fronteiras, já por vezes o

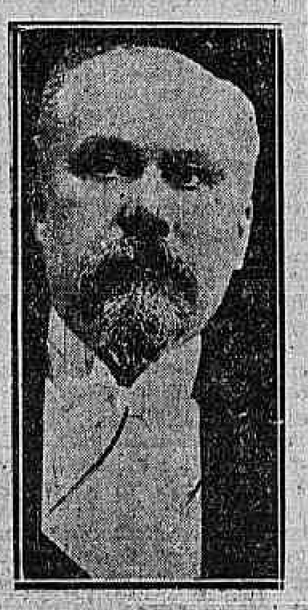

Poincaré

sr. Poincaré havia tomado o pulso ao Parlamento, que o mantinha no poder, em todo o caso, e ás vezes por grande maioria de votos.

O presidente do Conselho de Ministros, de certo modo, correspondia ao ponto de vista do povo francez na questão internacional ligada ao cumprimento do Tratado de Versalhes. Mantendo-se firme no proposito de respeitar e fazer respeitar a letra desse pacto e, dentro desse mesmo proposito, agindo com mão de ferro com referencia á Allemanha, o primeiro ministro demissionario póde manter-se até hontem na gestão dos negocios do Estado, sendo visto pelos francezes como um zelador rigoroso dos interesses do paiz nas crises de após-guerra.

Sobrevindo, porém, o caso do franco, que se depreciou rapidamente, os fundamentos sobre os quaes se sustinha o gabinete, começaram a abalar e, mantendo-se em insegurança, assim acabaram por alludir. O voto de hontem foi o golpe fatal. E determinou-o o caso da lei de pensões.

Emquanto o sr. Poincaré conseguira attrair as attenções francezas para o Ruhr, para a Rhenania, para as repetidas crises franco-britannicas e outros casos internacionaes, mais ou menos ligados ás reparações devidas pela Allemanha, seu poder se ia mantendo firme e o seu prestigio, como homem de vontade, dotado de indomavel espirito de decisão, não era contestado. Mas o desvio daquellas attenções para o grave problema monetario equivaleu ao depreciamento, por um instante, da questão européa, e a unidade de vistas mantida pelo povo e pelo governo deante da politica de mão de ferro seguida no Quai-d'Orsay contra os adversarios da França, desde logo tomou a fórma de um entre-choque, de modo que a situação chegou a um ponto em que só um pretexto se esperava para a mudança do governo ser precipitada. Esse pretexto chegou com a lei de pensões, e, vencido na Camara o ponto de vista do ministro das Finanças, sr. Lasteyrie, sobre a mesma lei, Poincaré teve que renunciar.

Tendo sido, porém, mais de ministro do que de presidente do Conselho a derrota soffrida hontem na Camara, já os telegrammas annunciam que o presidente Millerand pretende confiar ao mesmo sr. Poincaré a formação do novo ministerio.

Acceitará elle essa incumbencia reorganizadora? Ninguem o sabe. O que se sabe é que já agora na França um estadista não precisará apenas, para se manter, de ser rigoroso no tratar do caso das reparações...

Paris, 26 (A. P.) — O presidente do Conselho de Ministros, sr. Poincaré, após o voto da Camara rejeitando a proposta do governo sobre as pensões, apresentou ao presidente Millerand o seu pedido de demissão. O referido projecto foi rejeitado por 274 votos contra 261.

Paris, 26, (H.) — Não obstante ter o ministro das Finanças, o sr. de Lasteyrie, apresentado a questão de confiança, a Camara dos Deputados reenviou á commissão o projecto de lei que regula as pensões aos funccionarios.

Paris, 26, (H.) — Em consequencia do voto contrario da Camara, na discussão da Lei das Pensões aos funccionarios, o sr. Poincaré offereceu a sua demissão ao sr. Millerand.

Paris, 26, (H.) — O presidente do Conselho do Ministro, sr. Poincaré, pediu demissão.

Paris, 26, (H.) — O presidente Millerand acceitou a demissão do gabinete apresentada pelo sr. Poincaré.

Paris, 26 (A.P.) — O presidente Millerand chamou ao Elyseu o sr. Poincaré, solicitando-lhe continuasse na presidencia do Conselho.

Paris, 26 (H.) — O presidente Millerand acaba de chamar o sr. Poincaré, para uma conferencia no Elyseu.

Paris, 26 (H.) — Convidado pelo presidente da Republica para formar novo gabinete, o sr. Poincaré, chefe do gabinete demissionario, prometteu responder amanhã a esse convite.

Paris, 26 (H.) — Quando foi chamado pelo presidente da Republica ao Elyseu, e convidado para formar novo ministerio, o sr. Poincaré respondeu ao chefe de Estado que o seu desejo era responder affirmativamente ao convite, mas não podia dar uma resposta definitiva sem primeiro falar com os seus amigos e correligionarios. Nos circulos politicos espera-se com anciedade a decisão do sr. Poincaré.

Paris, 26 (H.) — A sessão da tarde da Camara dos Deputados foi quasi que inteiramente occupada com a quéda do gabinete. Varios deputados apresentaram energicos protestos contra a classificação dada aos seus votos na sessão da manhã declarando que tinham votado a favor do governo e com surpresa viram os seus votos incluidos no numero dos contrarios ao gabinete.

O ex-ministro, sr. Klotz, protestou tambem contra a maneira tumultuaria, como foi feita a votação da qual foram excluidos varios deputados que estavam retidos nas respectivas commissões e que não foram prevenidos da importancia dos debates que se travaram no recinto.

A Camara adiou os trabalhos para sexta-feira proximo.

Paris, 26 (H.) — O presidente do Senado e o presidente da Camara tiveram esta noite com o sr. Poincaré demorada conferencia sobre a formação do gabinete. Dizia-se que os presidentes das duas Casas do Parlamento suggeriram que na proxima organização ministerial o sr. Poincaré chame a si a responsabilidade da pasta das Finanças.

Não é impossivel que ainda hoje o sr. Poincaré leve ao presidente da Republica a sua resposta, que em todo caso podemos adeantar será affirmativa. Provavelmente á nova composição do gabinete soffrerá algumas mudanças. A pasta da Hygiene, por exemplo, parece que vae desapparecer da lista ministerial, projecta-se supprimir egualmente diversos sub-secretariados considerados inuteis.

As pastas que terão novos titulares são Finanças, Marinha, Interior e Commercio, caso esta ultima não venha a ser tambem supprimida, o que não é impossivel. Para a primeira o nome mais cotado é o dr. sr. François Marsal. Para a Marinha fala-se no deputado Bokanowski; a pasta do Interior seria confiada ao sr. Chaumet, designações que assumem certa importancia em vesperas das eleições. Os srs. Colrat, Reibel, Brousse, Louis Marin e Loucheur são tambem nomes indicados para a nova composição ministerial. Os primeiros já faziam parte do ministerio demissionario.

Do Rio Grande do Sul

O movimento commercial do porto de Porto Alegre

(Do correspondente)

Porto Alegre, 25 — Durante o mez de fevereiro ultimo, os vapores que daqui partiram levaram para os portos nacionaes e estrangeiros, entre outras, as seguintes mercadorias:

6.814 fardos de alfafa; 115 saccos de amendoim; 11.400 saccos de arroz; 236 caixas de bacon; 19.115 caixas de banha; 50 saccos de batatas; 901 caixas de conservas; 14.163 couros seccos e verdes; 28.836 saccos de farinha de mandioca; 168.401 saccos de feijão; 373 caixas de fiambres; 10.162 fardos de fumo em folha; 3.412 saccos de herva mate; 216 caixas de manteiga; 330 saccos de polvilho; 72 caixas de presuntos; 662 caixas de queijo; 172 caixas de salame; 571 caixas de toucinho; 8.288 quintos de vinho; 1.872 fardos de xarque.

Os maiores embarques foram de feijão, vindo após a farinha de mandioca, banha e arroz.

Dos 168.401 saccos de feijão, 140.513 se destinaram ao porto do Rio de Janeiro.

UM PRINCIPE ILLUSTRE

A missa de hontem, em commemoração do 4º anniversario da morte de D. Luiz de Bragança.

Em commemoração do 4.º anniversario do fallecimento de sua alteza, o principe d. Luiz de Orleans Bragança, foi hontem, ás 10 horas, resada no altar-mor da Cathedral Metropolitana, missa solemne, em suffragio da sua alma, celebrada pelo conego Augusto Ferreira dos Santos.

Ao piedoso acto compareceu crescido numero de pessoas, vendo-se, entre os presentes, veneraveis figuras da severa aristocracia do imperio.

O Theatro Principal de Madrid destruido por incendio

Barcelona, 25 (H.) — No momento em que se fazia hoje, no Theatro Principal, o ensaio geral de uma peça, declarou-se incendio no edificio que ficou parcialmente destruido.

Houve dois mortos e grande numero de feridos.

Os prejuizos materiaes são calculados em duzentas mil pesetas.

Violentos temporaes em Amalfi

Roma, 26 (H.) — Telegrammas de Amalfi annunciam que a região está sendo batida por violento temporal, que tem provocado grande numero de desabamentos nos arredores de Amalfi e de Sorrento. Até agora tinham sido retirados dos escombros das casas desmoronadas, tres mortos e alguns feridos. Nas fraldas das montanhas tambem ficaram soterradas muitas casas de habitação.

O marechal Ludendorff perdeu o titulo de cidadão honorario de Dusseldorff

Berlim, 26 (H.) — Informações de Dusseldorff annunciam que o Conselho Municipal approvou uma moção apresentada pelos representantes socialistas, retirando ao marechal Ludendorff o titulo de cidadão honorario de Dusseldorff, que lhe fôra em tempo concedido.

Outra moção, approvada em seguida, prevê a mudança de denominação de todas as ruas e edificios publicos que ostentam o nome do marechal Ludendorff.

Foram adiadas as eleições á renovação do Reichstag

Berlim, 26 (H.) — A Commissão Executiva do Partido Socialista decidiu adiar para depois das eleições geraes a renovação do Reichstag, á reunião do Congresso Socialista, que estava marcada para 30 de abril proximo.

A fixação do periodo do serviço militar naval na Russia

Moscou, 26 (H.) — O Conselho dos Soviets fixou em quatro annos o periodo do serviço militar naval, em tres annos o da aviação e em dois annos o das outras armas.

O torneio de xadrez de Nova York

Nova York, 26 (A. P.) — Torneio de Xadrez Alekhine e Marshall empataram ao 61 lance; Capablanca e Yates adiaram.

Partiram para Lyon os aviadores inglezes

Havre, 26 (H.) — Os aviadores inglezes que estão tentando a volta do mundo, partiram para Lony.

Os jornaes russos e a prorogação do serviço militar

Riga, 26 (H.) — Os jornaes russos procuram explicar pormenorizadamente a propagação do tmepo de serviço militar por seis mezes, sendo que alguns, como o "Iavestia", recommendaram mesmo a adopção de preparativos de guerra, insistindo na cessidade da fabricação de gazes toxicos.

O encerramento da Exposição de Hygiene, de Madrid

Madrid, 26, (H.) — Com a presença dos Soberanos, foi hontem encerrada a exposição de Hygiene.

E' grave a situação na Irlanda

Londres, 26, (H.) — Commentando as ultimas noticias procedentes de Dublin, os jornaes consideram muito grave a situação politica da Irlanda e acham muito provavel a demissão do gabinete Cosgrave.

Conquistando triumphos, ella vem se impondo dia a dia

Desde muito que ella vem se impondo como uma das mais caprichosas na arte decorativa. Em cada ornamentação, de que A Flor de Liz se encarregue, desde logo póde assegurar-se a elegancia e o seu perfeito bom gosto.

Nos ultimos dias, varias têm sido as suas victorias. Foi quem ornamentou o almoço offerecido, no Copacabana, pelo ministro do Equador. A linda recepção da embaixada italiana, ha poucos dias realizada, teve sua decoração feita pela "Flôr de Liz".

Obra desse reputado estabelecimento foi, egualmente, a ornamentação do Jockey-Club, nos tres dias de carnaval. Nessa época, ornamentou, com a mais extrema elegancia, os vastos salões do Copacabana e do Palace Hotel. E ainda ha pouco, quando da recepção do sr. Laudelino Freire na Academia de Letras, foi a "Flor de Liz" que se encarregou de dar maior graça aos salões do Petit-Trianon.

Por tudo isso, forçoso é reconhecer que quem desejar uma ornamentação á altura ha de forçosamente valer-se da arte e do bom gosto tradicionaes da "Flôr de Liz".

A'S PORTAS DA FOME

A Superintendencia do Abastecimento recebe mercadorias em consignação, facilita armazenagens e transportes, distribue sementes e propõe a creação de mais nove feiras livres

Um comicio no Bangú e a semanal da A. C.

Damos, a seguir, algumas noticias sobre as providencias que estão sendo concertadas pela Superintendencia do Abastecimento, com o intuito de solucionar a crise da carestia da alimentação, bem como varias outras notas que se relacionam á palpitante questão.

AS FEIRAS LIVRES RECEBERÃO NOVOS MERCADORES DE VIVERES

Ao mesmo tempo em que supprimia, das feiras livres, as barracas não destinadas á venda de generos alimenticios e artigos de maior necessidade ao consumo publico, a Superintendencia do Abastecimento abria inscripções para novos mercadores de productos de pequena lavoura, aves e ovos. Para de mais facilitar os concorrentes, taes inscripções são feitas gratuitamente, mediante, apenas, a apresentação de um attestado devidamente legalizado de autoridade competente, em exercicio na localidade em que o concorrente tiver a lavoura.

Para o plantio e desenvolvimento das plantações de hortaliças, a Superintendencia está fazendo distribuição de sementes.

Além de manter, directamente, o serviço de consignações de viveres que sejam destinados pelos lavradores impossibilitados de comparecerem ás feiras livres, a Superintendencia facilita ainda a guarda das mercadorias nos entrepostos e a retirada de quaesquer volumes das estações dos caminhos de ferro, mediante pequeno custo de carretos.

Todas as contas prestal-as-á a Superintendencia, de maneira mais vantajosa para o productor.

No palacio dos Estados, na avenida das Nações, séde da Superintendencia, os pretendentes serão attendidos, todos os dias, de 1 ás 4 da tarde.

Os novos productores que se inscrevam agora, formarão nas feiras livres duas novas séries, as 3ª e 4ª.

TRANSPORTE ESPECIAL PARA OS LAVRADORES DE PACIENCIA

Nota da Superintendencia:

Os lavradores que embarcam os seu productos na estação de Paciencia e queiram concorrer ás feiras livres desta capital, são convidados a comparecer á séde da Superintendencia do Abastecimento, Palacio dos Estados, em frente á rua da Misericordia, afim de tratar da organização de um carro especial, para o transporte das respectivas mercadorias, a exemplo do que já acontece com os productos remettidos de Campo Grande.

A VENDA DO LEITE, HOJE

Na praça da Republica e rua das Laranjeiras, nos mesmos locaes em que funccionam as feiras livres, será hoje iniciada, desde 6 horas da manhã, á venda do leite fresco.

VAE SER AUGMENTADO O NUMERO DAS FEIRAS LIVRES

A Superintendnecia do Abastecimento acaba de estabelecer o funccionamento de mais nove feiras livres.

A proposta da Superintendencia já foi dada ao estudo do prefeito.

A SUPERINTENDENCIA CONVOCA OS REFINADORES DE ASSUCAR

Deve realizar-se hoje, na séde da Superintendencia, no Palacio dos Estados, uma reunião dos refinadores de assucar.

EM BANGU', REALIZA-SE, HOJE, UM GRANDE COMICIO

A's 6 horas da tarde de hoje, na estação do Bangú, realizar-se-á um grande comicio.

A commissão promotora da reunião, composta dos srs. A. Rangel, João Machado, Paulo Antonio de Souza, Pery Miranda, Affonso Baroni, Henrique Soares, Didimo Pinto e Hermes de Olinda, fez espalhar o seguinte boletim:

"Aos habitantes de Bangú e de toda a freguezia de Campo Grande — Aos dignos, honrados e laboriosos habitantes de Bangú e de todas as localidades adjacentes á freguezia de Campo Grande, aos chefes de familia, esposas, filhos e filhas, a todos quantos conheçam o soffrimento e *não sejam tambem insensiveis á gratidão*, um dos sentimentos mais nobres e que mais dignificam e elevam a alma humana, convida-se para comparecerem amanhã, quinta-feira, 27 do corrente, ás 6 horas da tarde, defronte á estação de Bangú, onde se realizará um comicio publico de apoio ás medidas de emergencia decretadas pelo governo em beneficio dos que soffrem e que foram postos ás portas da miseria pelos açambarcadores deshalmados e impenitentes. Todos ao comicio: não falteis a esse dever de honra!"

NA SEMANAL DE A. C.

Na reunião semanal da Associação Commercial, o sr. Silva Araujo leu uma moção de congratulações, que foi objecto de debates.

Falando sobre a moção, o sr. J. de Souza começou por dizer, sem rebuços, que antes de mais o governo deve mesmo demonstrar que tem vontade de baratear o custo da vida, ponto que não acha devidamente esclarecido. Defendendo o seu ponto de vista, o sr. J. de Souza desenvolveu argumentos todos de critica á acção governamental.

Tambem o presidente entrou no debate, para taxar de extravagante a medida do governo em relação á exportação do assucar!...

Em final, a moção Silva Araujo foi approvada, e o mesmo presidente designado para fazer parte de uma commissão que se vae entender com os poderes publicos...

SUPERINTENDENCIA DO ABASTECIMENTO

Na Superintendencia do Abastecimento estão abertas inscripções de novos mercadores, para a venda de hortaliças, aves e productos da pequena lavoura nas feiras livres. A matricula é gratuita, bastando que o interessado apresente attestado de productor, passado pela competente autoridade do municipio de sua residencia ou pelo agente da Prefeitura do Districto Federal, trazendo a firma reconhecida.

Aos mercadores está a Superintendencia distribuindo sementes diversas de hortaliças e facilitará a guarda gratuita das mercadorias no entreposto das feiras livres, bem como sua retirada das estações de estrada de ferro e o respectivo transporte aos locaes de venda, mediante taxa reduzida. A Superintendencia do Abastecimento mantém, directamente, o serviço de consignações de generos remettidos por lavradores que não possam comparecer ás feiras livres, não cobrando remuneração pelos trabalhos a seu cargo e prestando as contas de venda da maneira que for mais conveniente para os productores.

Os interessados poderão dirigir-se á séde da Superintendencia do Abastecimento, no Palacio da Agricultura, antigo dos Estados, de 1 ás 4 horas da tarde, diariamente.

A BORDO DO "ORANIA"

Um contrabando de seda

Num dos camarotes de 1ª classe do vapor *Orania*, entrado hontem, foi apprehendido, á tarde, um contrabando de sete caixas contendo 128 kilos de tecidos de seda.

Denunciado esse contrabando á Inspectoria de Fazenda, foi designado para providenciar a respeito de sua apprehensão o escripturario José Moreira Filho.

Agindo nesse sentido, esse funccionario entendeu-se com o guarda-mór da Alfandega, que, por sua vez, designou o seu ajudante sr. Alberto Ruiz para, com aquelle, procederem ás precisas diligencias.

Guiados pela denuncia, dirigiram-se os dois para o citado navio, effectuando a apprehensão.

Os volumes de seda foram recolhidos á guarda-moria, tendo sido instaurado o processo a respeito, na Inspectoria da Alfandega.

O pleito de 17 de fevereiro

Os trabalhos da apuração

Continuaram, hontem, os trabalhos de apuração das eleições de 17 de fevereiro ultimo. Apuraram-se as 6ª, 7ª, 8ª, 9ª e 10ª secções de Inhaúma, exclusive a 11ª, e a 9ª, relativamente aos votos para a deputação federal por haver a Junta considerado a mesma em desaccôrdo com a lei.

O deputado Adolpho Bergamini protestou, junto á mesa, contra os processos de que lançam mão seus adversarios no intuito de prejudical-o, como de facto o prejudicaram em mil e tantos votos, fazendo com que se não apurassem as actas de hontem.

A junta decidiu promover a responsabilidade dos culpados pelas infracções occorridas no pleito.

Terminados os trabalhos verificou-se este resultado:

Senador — Irineu, 2.688 e 25 em separado; Mendes, 839 e 10.

Deputados — Bergamini, 3.535 e 71; Piragibe, 3.372 e 41; Alberico, 2.327 e 5; Mauricio de Lacerda, 1.670 e 8; Honorio Pimentel, 1.232; F. Salles, 654 e 7; Azevedo Lima, 266 e 2; Cesario de Mello, 154 e 7.

O duque de Aosta em Turim

Turim, 26 (A. P.) — O duque de Aosta teve aqui uma recepção triumphal.

Vida economica

BRASIL INGLATERRA

Respondendo a uma communicação da Camara de Commercio Internacional do Brasil que acompanhou a circular de janeiro relativa á nova installação da mesma Camara e nos desejos de intensificar o intercambio commercial entre o Brasil e a Inglaterra, o Departamento Commercial de Ultramar da Grã-Bretanha, por intermedio do sr. S. Milbourne, secretario commercial da embaixada ingleza, dirigiu ao secretario da Camara do Commercio Internacional do Brasil a carta abaixo transcripta:

"Departamento Commercial de Ultramar, Londres, 12 de fevereiro de 1924.

Prezado senhor, — Venho por meio desta accusar o recebimento de vossa carta (n. 2160) de 1º de janeiro p.p. e aproveito o ensejo para agradecer o exemplar da circular que v. s. juntou com a referida carta.

Este Departamento ficou muito contente com o offerecimento dos serviços da Camara do Commercio Internacional do Brasil e terá muito gosto em cooperar com v. s. sempre que seja possivel, em prol do estabelecimento das cordiaes relações commerciaes entre os nossos dois paizes.

Este Departamento é representado no Rio de Janeiro pelo sr. R. Hambloch, secretario commercial da embaixada britannica, e muito lhe agradará se v. s. tiver a bondade de lhe dirigir quaesquer communicações a esta repartição.

Sem mais assumpto de tratar aproveito o ensejo para reiterar a v. s. os protestos da minha alta estima e distincta consideração.

De v. s. etc., pelo inspector geral: R. C. Craigie."

Sr. secretario da Camara do Commercio Internacional do Brasil.

UMA CIRCULAR DA SECRETARIA DA AGRICULTURA DE SÃO PAULO

Da Secretaria da Agricultura do Estado de São Paulo, acaba de receber a Sociedade Nacional de Agricultura a seguinte circular:

"Tenho a satisfação de communicar-vos que, em 21 de abril do corrente anno, o governo do Estado levará a effeito, nesta Capital, no Prado da Mooca, a quarta Exposição de [illegible], de accordo com o Regulamento em vigor.

Por falta de accommodações necessarias no recinto destinado a esse certamen, [illegible] comprehende somente as especies bovina e suina, justamente as especies que mais se relacionam com a parte economica da industria pastoril.

Fazendo-vos essa communicação, espero que empregareis os vossos melhores esforços, afim de que vossos filiados apresentem a essa Exposição os exemplares que possuirem, visto que nella vêm patentear o aperfeiçoamento da pecuaria paulista.

Aqui permaneço á vossa inteira disposição para ministrar-vos promptamente, quaesquer esclarecimentos que, porventura, desejardes, sobre as competentes inscripções, que já estão abertas e encerrar-se-ão a 10 daquelle mez.

Saudações — [illegible] Maldonado, Director".

O PREPARO DA PINTURA COM CIMENTO E LEITE

Pode-se obter uma pintura barata resistente á humidade e, por conseguinte, muito duravel, com leite desnatado e cimento, que se presta muito para pintar galpões e outros edificios ruraes, postes de cercas, etc. Sem custo é pouco superior á argamassa de cal. E' preciso porém preparar-se em pequena quantidade ou o necessario para o serviço do dia.

Ajuntam-se quatro litros de leite e 1 1/2 kilo de cimento e o colorante que se queira em quantidade sufficiente. O leite mantem em suspensão o colorante e o cimento, que é muito pesado, vae ao fundo, de modo que é preciso agitar-se continuamente o liquido.

A pintura praticada com esta preparação, depois de seis horas, fica tão fixa como a pintura a oleo de varios mezes e não é atacada pela agua. Esta pintura parece operar petrificando superficialmente a madeira.

O leite puro é preferivel ao desnatado, devido á quantidade de materia graxa que contem e dando rigidez ao cimento. Se se empregar agua em vez de leite a pintura borra facilmente e a chuva faz desapparecer por completo.

54 — O difficil problema da elegancia masculina resolve-se na Guanabara — R. Carioca, 54. (6359)

Nossa herva-matte na Argentina

O governo argentino baixou um decreto, reduzindo os direitos sobre a entrada da herva-matte. Esse acto veiu corresponder [illegible] gentilezas do governo brasileiro, que reduzira os direitos sobre a entrada das farinhas de procedencia argentina.

Sabe-se que um dos mais fortes coefficientes de exportação para o Rio da Prata consiste na herva-matte de Santa Catharina e do Paraná. Terra prodigiosa, de fertilidade [illegible] esse producto, della se diz que rebenta em herva-matte cada vez que uma sua floresta é derribada. O movimento de herva [illegible] para os portos dos dois Estados, para os paizes do sul, é consideravel.

Facilitando, com o decreto que acaba de baixar, a exportação desse nosso producto, a Republica Argentina evidencia uma alta intelligencia e um seguro tino commercial e diplomatico — [illegible] do mesmo passo, uma prova de amizade [illegible] e fraterna cortezia.

Agulhas de platina Luer, legitimas, todos os tamanhos. Alfaiates e soldam... CASA HERMANNY, Gonç. Dias, 54.

Abertura dos cursos na Faculdade de Medicina

Realiza-se a 1º de abril proximo, á 1 hora da tarde, no salão da Congregação, a solemnidade de abertura dos cursos da Faculdade de Medicina.

Será orador official o professor dr. Henrique Roxo, que dissertará sobre o thema: "As tendencias modernas da psychiatria."

Para ler no bonde

O MORTICINIO DOS GATOS PARAHYBANOS

Impressionara-me vivamente a noticia de uma estranha epidemia que victimava a população felina da Parahyba.

Peste num porto com que nos communicamos, é peste no Rio. Não tivessem as doenças contagiosas o seu serviço todo um exercito de medicos e funccionarios da Saude Publica...

Alarmado, já olhava com saudade para o meu lindo angorá, que o Dr. Geraldo Rocha me trouxe do Oriente, e por cuja sorte eu temia; sabendo-o em risco de morrer, quando aqui irrompesse a epidemia parahybana.

Foi o illustre clinico, dr. Joaquim Moreira, quem me tranquilizou o espirito.

— Que me diz o doutor da epidemia dos gatos na Parahyba? — perguntei-lhe, hontem, na estação de Petropolis.

— Epidemia!...

— Sim, os jornaes publicaram um telegramma sobre o caso... Será possivel, doutor, que os bichanos morram, assim, [illegible], de uma molestia desconhecida?

— Ah! Você fala do morticinio dos gatos...

— Sim, senhor, dos gatos...

— Não é epidemia. E' uma providencia acertada do Solon de Lucena.

— Providencia? Do Solon?...

— Eu explico. Aquillo lá, era um abuso. Nós, os politicos, que não damos conta de nossos actos a ninguem, como haveriamos de estar sujeitos a uma corja de animaes inferiores e traiçoeiros?

— Palavra que não entendo, doutor...

— Olhe, filho: os gatos, na Parahyba, representavam um perigo contra as autoridades constituidas e os vultos mais eminentes do Estado. Dahi a resolução do presidente Solon, de os mandar matar, de os exterminar sem piedade.

— Mas isso é uma barbaridade! — protestei, compadecido.

— Barbaridade? E' uma medida prudente, de legitima defesa.

Puxando-nos mais para perto, segredou-nos o dr. Moreira:

— Avalie você que o dr. Epitacio, eleito recentemente senador, pretende visitar os amigos que votaram em seu nome. Pois, quer saber? A gataria estava toda assanhada, pondo as unhas de fóra, sem conhecer a satisfação que a nova [illegible] lhe dava. Quando um gatinho, por menor que fosse, ouvia falar na proxima chegada do nosso benemerito ex-presidente, lambia-se todo. Como vê, o perigo era grande...

— Mas, perigo como?...

— Pois você ainda não percebeu que se preparavam para atacar o nosso honrado chefe, homem de Deus?...

E, ante o nosso espanto, arrematou, convicto:

— O dr. Epitacio não escaparia; seria, fatalmente, comido pelos gatos!...

GUSTAVO LEBLON.

Que quer dizer "cliente"

A palavra "cliente" designava na Roma antiga o plebeu que se achava ao serviço de um patricio, ou nobre.

Littré diz que "o cliente, em geral, é todo aquelle que está sob a protecção de alguem".

E define assim a palavra *cliente*: "Toda pessoa que confia os seus interesses a um homem de negocios. Diz-se tambem das partes com relação aos juizes. Aquelle, ou aquella, que recebe habitualmente os cuidados de um medico; aquelle, aquella que frequenta um armazem ou um estabelecimento franqueado ao publico."

Mas, esse neologismo não é bom: um medico tem doentes; um negociante tem freguezes, e não clientes. E' erroneamente que de clientela se deduziu o emprego de cliente.

Isto nos leva a definir a palavra clientela: "O conjunto das pessoas que recorrem habitualmente aos serviços de um homem da lei. O conjunto dos doentes de um medico, considerado assim como o patrão dos seus doentes. Por extensão, o conjunto dos freguezes, compradores, referindo-nos áquelles que frequentam um armazem, um negocio, um estabelecimento aberto ao publico."

O advogado é, pois, com o juiz, aquelle que se acha mais autorizado a servir-se da palavra cliente no seu verdadeiro sentido. Mas a palavra tornou-se de uso corrente no commercio, onde na maioria dos casos substitue as palavras freguezes, compradores, pessoas desconhecidas. O cliente oppõe-se, quasi sempre, ao comprador occasional, a aquelle que não faz parte da clientela e não é conhecido.

Agentes do "Correio da Manhã" na Europa: L. Mayence & Cia. 9, Rue Tronchet, Paris — 19, 21, 23 Ludgate Hill, Londres. (28543)

Marechal Joaquim Ignacio

Recebemos, hontem, a visita do sr. Joaquim Ignacio Filho, que em nome da familia do bravo soldado ha dias desapparecido, veio agradecer ao "Correio da Manhã" as homenagens que lhe prestamos por occasião da sua morte.

Placas Esmaltadas — as mais artisticas para firmas, numerações, reclames, etc., na Fundição Indigena. (3494)

"A emancipação dos trabalhadores, será obra dos mesmos trabalhadores" — KARL MARX.

CORREIO OPERARIO

"Proletarios de todos os paizes, univos!" — MARX E ENGELS

"A questão decisiva para o caracter de um Estado é esta: a quem pertence o Exercito?" — VER HANS DELBRUCK.

O SEGURO OBRIGATORIO

No commentario subordinado á epigraphe *Operariado Official*, fizemos sentir aqui, ha poucos dias, que são exactamente os operarios que trabalham por conta do Estado, os menos protegidos no Brasil, os mais sacrificados, quanto ás compensações creadas pela lei, em beneficio das classes proletarias. Alludiamos ao facto de ter o Conselho Nacional do Trabalho officiado ao ministro da Agricultura, pedindo providencias, afim de serem liquidadas varias indemnizações — sabemos que são numerosas — por accidentes no trabalho, e ás quaes têm direito operarios victimados quando em serviço das repartições publicas. Não tendo o orçamento cogitado de verba especial, destinada a attender a esse compromisso, ficaram os interessados, até agora, no desembolso das quantias que lhes tocam.

Nem ao menos se indaga como têm vivido esses operarios, mas não é difficil conjecturar: inhabilitados para o trabalho, por meio do qual grangeavam recursos quotidianos para a manutenção dos respectivos lares, vivem á custa de amigos ou de parentes, sem embargo de lhes haver a lei assegurado a necessaria assistencia. Não passam por identico e injustificavel constrangimento os ferroviarios das estradas officiaes? Tambem para elles não ha lei. O decreto 4.682, pelo qual foi instituida a Caixa de Pensões, é letra morta para o operariado da União e dos Estados. E foi muito facil arranjar uma desculpa esfarrapada, para justificativa dessa odiosa, vexatoria e prejudicial excepção.

Relativamente á execução da lei de accidentes no trabalho, já vimos que o Congresso, tratando de remodelar o instituto, teve principalmente a preoccupação de abreviar, tornando-o o mais summario possivel, o curso da acção que cabe ao sinistrado. Não é preciso salientar o interesse, que tal preoccupação claramente demonstra, de tornar quanto antes effectivo o direito da indemnização devida á victima de qualquer accidente no trabalho. Eis por que se preconiza o seguro obrigatorio, com complemento indispensavel a qualquer boa lei de accidentes. Na Argentina ha duas leis desta natureza. Uma fixa o maximo da indemnização que o operario receberá; a outra autoriza o poder executivo a indemnizar as victimas dos accidentes, que occorram nos departamentos do Estado. Com no Brasil, na vizinha Republica, sendo ainda muito nova, a legislação social não consulta as necessidades ambientes. O seguro obrigatorio evitaria o que se verifica, presentemente, em nosso paiz, com os accidentes em que são partes interessadas operarios do Estado.

Devemos ponderar, todavia, que o poder executivo devia estar convenientemente apparelhado para satisfazer os damnos soffridos pelos trabalhadores empregados em repartições ou officinas do Estado. Não pede o governo os necessarios creditos, quando intimado a liquidar sentenças judiciaes? Feita uma relação dos accidentes occorridos durante o anno, com o computo das sommas a pagar, o governo poderia ter pedido a verba precisa. Trata-se, porém, de operarios... Não ha pressa em acudir ás suas privações. A melhor solução será o seguro obrigatorio. Aliás, hoje em dia não se considera completa qualquer lei de accidentes que não disponha, simultaneamente, sobre a maneira de liquidar com presteza a indemnização reparadora do mal causado ao trabalhador.

Aonde irá o nosso operariado?

O QUE LHE CUMPRE FAZER, NOS MOMENTOS DIFFICEIS — SO' SE PODE VENCER "NA HORA DECISIVA, NO LOGAR DECISIVO."

Declararam-se em greve os tecelões da Fabrica Cruzeiro. Agitam-se os operarios em fabricas de tecidos, promptos a seguir os irmãos em lucta. Ha metallurgicos em parede, num movimento reivindicador que tende a generalizar-se. Os trabalhadores em transportes e viaturas, mal satisfeitos, revoltados contra os poderes que os vão dividindo, os arruinam, ameaçam, de vez em quando paralysar o serviço. O pessoal da estiva, onde o seu *trust* poderoso, que as autoridades amparam; mal orientado, calculadamente mal orientado pelo seu proprio presidente, que, depois de preso e solto, mais uma vez se chegou nos agentes do poder; com a sua associação fechada e ameaçado de uma scisão, que seus inimigos vão tentar — o pessoal da estiva esforça-se por sahir dessa grave crise, producto da insinceridade e da especulação collaboracionista de tres ou quatro individuos que monopolizam ha annos, a sua direcção. Os padeiros, que têm hoje uma das melhores e mais intelligentes organizações, não esmorecem um instante na defesa de sua causa, cuja victoria precisam consolidar.

Essa, a situação actual do nosso proletariado. A situação apparente dos casos concretos. Ha ainda os desgostos surdos, as justas pretenções incubadas, serias questões, aggravadas pelo mal estar universal, decorrente da carestia da vida e de outros flagellos que todo o povo soffre com enganosa resignação.

Aonde irão todas essas classes descontentes? Até a greve geral?

Si um movimento com esse caracter foi difficil em outros tempos, hoje afigura-se-nos de todo impraticavel.

O operario não deve esquecer que a greve é uma guerra de classes em miniatura. Provocar a guerra sem o preparo previo, sem reunir os elementos asseguradores do triumpho, seria uma loucura. Lançar-se uma classe em greve, pela conquista de pequenas vantagens immediatas, sem contar com os meios indispensaveis a uma acção rapida efficaz, é um erro que póde acarretar funestas consequencias.

Meça bem o trabalhador as suas forças. Veja de que recursos dispõe para contrapôr ás reservas de que se valerá o patronato. Examine com attenção as possibilidades do industrial, a sua capacidade de resistencia, o tempo maximo que poderá supportar a paralysação. Isso, accrescido de todas as vantagens resultantes do apoio do Estado.

Si se sentir capaz de vencer, ou de, no caso de possivel insuccesso, fazer uma retirada em ordem, sem deserções, sem dispersão, sem prejuizo, emfim, de sua organização, a cuja defesa precisa sacrificar os interesses de occasião — então, sim, aventure-se á lucta.

Ha momentos, de facto, em que o proletario não póde evitar o embate, e, tal qual aquelles bravos pequenos burguezes, trucidados em Copacabana, sae para a vida ou para a morte. E' quando está em jogo a dignidade collectiva. São os casos dos movimentos de solidariedade ou de protesto.

Ainda assim, é preciso refrear os impetos. Faz-se mister resolver sempre com alma, agir friamente, sem paixões, no intuito de evitar a exploração de agentes provocadores.

Todo militante deve ter sempre em mente o conselho de Zenovieff. Só se póde vencer "na hora decisiva, no logar decisivo". E cumpre perder o menos possivel. Uma derrota, por mais insignificante que pareça, causa enorme prejuiso, quando mais não seja, com o desanimo, com a descrença da propria força, com o abatimento moral.

Sobretudo, alerta! Alerta com os provocadores, que elles vivem quasi sempre no seio das classes, occupando, não raro, posições de grande responsabilidade...

A CAMPANHA DOS ANARCHISTAS CONTRA A ACÇÃO METHODIZADA

Todo dominio, assignala Bukharine, o dominio em geral é, para os anarchistas, sejam quaes forem as circumstancias, inadmissivel, porque opprime; inadmissivel lhes deve ser tambem o dominio da classe operaria, que opprime a burguezia. E assim sendo, mesmo na hora difficil que o proletariado ainda atravessa, como nos tragicos instantes em que esteve quasi a esboroar-se a obra iniciada á custa de tantos sacrificios, clamam os anarchistas, em côro com a burguezia e os partidos de collaboração, contra o dominio do proletariado. Deixam de ser a *esquerda*, os *radicaes*, como se denominavam.

São, ao contrario, mãos revolucionarios, que não querem ferir nenhum combate organizado e methodico, prestando-se, até, ao papel de *derrotistas* contra os companheiros que adoptam aquella tactica na guerra ao inimigo commum.

Combatendo a dictadura, elles desorganizam as forças do proletariado. Renunciando á dictadura, renunciam á mais forte arma no combate. Arrancando ao proletariado sua arma principal, auxiliam objectivamente a reacção.

E', positivamente, um erro em que se obstinam. Mas nem por isso os communistas os odeiam ou calumniam. Mesmo quando, dentro do Estado proletario, são forçados a detel-os em sua insania comprometedora da classe, fazem-n'o constrangidos, como succedeu no caso do julgamento de Vandervelde, Wauters, Rosenfeld e Theodoro Liebknecht.

Vêem-se na situação de quem, depois de tudo tentar para a cura de um irmão atacado de raiva, discute a propria eliminação delle, antes que ameace a vida da familia inteira.

Bukharine, mesmo, reconhece que o que ha nos anarchistas é uma "repugnancia de principios contra os methodos de acção preestabelecida e organizada das massas."

Ramon Cavanellas, syndicalista extremado, que teve de homisiar-se na Russia, após a morte de Dato, escrevendo para um seu camarada de Madrid, confessa:

"Ha uma infinidade de companheiros anarchistas que vivem no mundo da lua; é preciso ser homem da realidade. A maior parte daquelles que censuram a obra da revolução ignoram ainda os mil obstaculos que houve a vencer para impedir o chãos reaccionario. Além disso, se elles offerecessem soluções melhores, se apresentassem um programma de edificação superior, então poderiamos nós pôrmo-nos do seu lado. Mas é muito mais facil criticar por systema do que realizar algo de positivo. Ha individuos que se encanzinam porque cuidavam que logo no dia seguinte ao triumpho o mundo se transformaria num paraizo"!...

Verberando a campanha violenta e desbragada dos anarchistas contra o marxismo posto em pratica, pondera Cavanellas que, se existem motivos para censura, deveria ser ella feita no seio dos proprios companheiros, para corrigir os defeitos; nunca, porém, escandalizando, semeando a desconfiança entre as massas e favorecendo os intuitos desprestigiadores da burguezia. E accrescenta: — "Póde-se não estar de accordo, dissentir de certas opiniões; o que não é nobre nem digno é realizar um trabalho funesto em beneficio dos nossos naturaes inimigos."

Acha, entretanto, que essa separação dimana apenas da differença de palavras. Se se aprofundarem os motivos que geraram as discrepancias, ver-se-á que taes motivos, na realidade, não existem. E declara ter fé em que, por interesse da grande causa que a todos une, se encurtarão as distancias que separam uns e outros e que um accordo seja possivel em pról do triumpho geral e definitivo.

Serão propheticas as palavras de Cavanellas?

FOI REABERTA A UNIÃO DOS ESTIVADORES

Uma commissão de socios da União dos Estivadores procurou o 3º delegado auxiliar, para pedir-lhe que fosse permittida a reabertura da séde, apenas para o funccionamento da secção de peculios e prompto soccorro, que, com o fechamento, ficára paralysado.

O 3º delegado attendeu-os. Hontem mesmo foi reaberta a União, permanecendo, entretanto, guardada por uma força de policia.

UMA NINHARIA PARA ALMOÇAR, JANTAR E CEIAR

Os guarda-freios da Central do Brasil queixam-se actualmente de que é insignificante a diaria de 1$900 que lhes dá a direcção da estrada, para almoçar, jantar e ceiar.

Com a vida cara como se acha, essa quantia mal dá para uma refeição. Por isso, os guarda-freios vão expôr o caso ao sr. Carvalho Araujo, afim de que s. s. lhes augmente a diaria.

A GREVE DOS TANOEIROS

Devido á greve declarada a 1 do corrente e que não está ainda de todo solucionada, esta associação continúa a effectuar diariamente as reuniões do costume as quaes têm logar ás 5 horas da tarde.

U. GERAL DOS T. EM HOTEIS, RESTAURANTES, CAFE'S E SIMILARES

Hoje ás 9 1/2 da noite, na sua nova séde, á praça da Republica numero 42, 3º andar, esta união effectuará uma assembléa geral.

CAIXA B. DOS OPERARIOS EM CALÇADO

O presidente pede o comparecimento dos conselheiros e supplentes hoje, quinta-feira ás 6 horas da tarde.

LABORISTA ESPERANTISTA GRUPO

Hoje, ás 7 horas da noite, na séde da praça da Republica n. 42, reunir-se-ão os componentes deste grupo, para tomarem medidas a respeito da propaganda do idioma de Zamenhoff e tratarem de assumptos referentes ao funccionamento da agrupação.

SYNDICATO DOS FUNDIDORES E ANNEXOS

Séde social Senador Pompeu, 164

Participamos a todos os fundidores que na assembléa realizada no dia 25 p. p. ficou resolvido a continuação da greve na Fundição Mercédes na Tijuca sita á rua Conde Bomfim n. 1.326, visto o industrial não ter attendido os operarios da secção de fundição portanto este syndicato espera que os camaradas fundidores, ajudantes, rebarbadores, macheiros e forneiros não vão se illudir com o annuncio publicado em diversos jornaes desta capital que está pedindo fundidores e ajudantes para a mesma, esperamos que cada um cumpra com o seu dever.

Convida-se a classe em geral, socio ou não para comparecer a assembléa geral que se realiza sabbado 29 do corrente, ás 7 horas da noite. — Secretario geral.

Tesouras Vitry para todos os fins, só de primeira qualidade. CASA HERMANNY — Gonçalves Dias, 54. (0588)

BANCO MERCANTIL DO RIO DE JANEIRO
RUA PRIMEIRO DE MARÇO, 66
Presidente, João Ribeiro de Oliveira e Souza; director, Agenor Barbosa.
Banco de Depositos e Descontos.
Faz todas as operações bancarias. (1744)

Thermometros Casella legitimos, para febre. CASA HERMANNY. Rua Gonçalves Dias, 54. (0588)

AOS QUINTAS-FEIRAS — DEDO MINDINHO

HISTORIA DE UMA ARANHA

— Papae — disse uma vez um aranhiço (aranha pequena) a uma outra, que tinha sido gorda, a julgar pelo tamanho de seu abdomen, já vasio, como uma bolsa sem dinheiro — ha muito tempo que não se come aqui neste canto: mamãe

sahiu para comprar comida fiado e ainda não voltou; dê-me sua benção, que eu vou correr mundo.

— Espera pelo menos uma noite, meu filho.

— Não espero, papae, porque a fome arrasta ao crime, e á noite passada tive máos pensamentos.

— Sim, meu filho, eu vi bem que me olhavas. Fingindo que dormia, observei que me olhavas com appetite; felizmente, moderaste o impeto; pois eu, com a bocca escancarada, esperava que me désses um pretexto para devorar-te. Vae, pois, e recebe a benção das minhas oito patas, essa benção, que se se dá aos que se apartam de nós. Approxima-te, meu filho.

— Dê-me sua benção, de longe.

— Como, creatura, então te vaes sem me abraçar?

— Certamente; aqui reina a fome e somos comestiveis.

— Então, adeus; e não te esqueças de mandar-me noticias tuas, assim que apanhares a primeira mosca.

O aranhiço não quiz ouvir mais

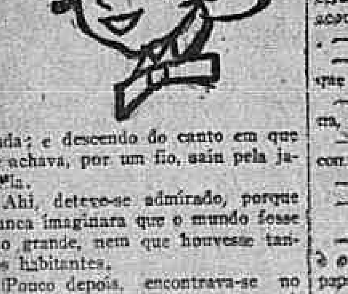

nada; e descendo do canto em que se achava, por um fio, saiu pela janella.

Ahi, deteve-se admirado, porque nunca imaginara que o mundo fosse tão grande, nem que houvesse tantos habitantes.

Pouco depois, encontrava-se no telhado, onde um verme tomava sol, tranquillamente.

Examinou-o, attentamente, e vendo que esse não tinha dentes nem defesas, disse-lhe, agarrando-o pelo pescoço.

— Estás preso, em nome da lei!

Esta era a formula antiga de que usavam as aranhas, quando estrangulavam as victimas.

Em vão tentou o verme livrar-se della, mas não póde: o aranhiço chupou-lhe todo o succo, até que, temendo rebentar, de farto, largou-o.

— Pódes retirar-te, disse; estás em liberdade.

O verme quiz agradecer, mas não póde, porque estava secco.

— Meu pae é um bom tecelão, mas é um bobo; para que lhe servem teias excellentes, se as estende em logar onde não ha moscas?

*

Passaram-se algumas semanas, e o aranhiço achava-se embaixo de uma telha, em um desses caminhos que existem nos telhados para correr as aguas das chuvas.

Eram tantos os insectos, que por ahi passavam!...

— Ha romaria hoje? perguntou elle a um grillo, seu vizinho.

— Não; é que em cima do telhado está um gato morto, e os vermes correm todos, attrahidos.

O aranhiço, então, deixou passar todos aquelles que dahi voltavam, já gordos.

Só as formigas escapavam, pois tinha ouvido dizer seu pae, muitas

vezes: — "Todas ellas resistem corajosamente, e, depois de mortas, não tem dentro quasi nada."

— Não me explicou, o que era que defendia seus corpos.

Uma noite, disse o grillo ao aranhiço:

— Vizinho, você não vae á festa?

— Que festa? perguntou-lhe o aranhiço.

— O casamento da filha dessa aranha pelluda, que tem suas teias por cima desta calha.

Ella é muito rica e dá comida a duzentos operarios; tem grandes armazens e os tapetes mais bonitos e antigos de toda a provincia. Suas teias cobrem a parreira, em toda a extensão, e seus fios communicam-se com o solo e com todas as arvores vizinhas; por elles sabe de todos os perigos, e tem aranhas sinceras que lhe contam tudo o que acontece.

— E' tão rica essa aranha?

— Se lhe tirassem a metade do que tem, ficaria ainda muito rica.

— Para que lhe serve essa fortuna, sr. Grillo?

— Não o sei dizer. Queres vir commigo ao baile?

— Foste convidado?

— Não; sou da orchestra.

*

— Póde passar, a entrada é livre, e o baile já começou — dizia um papa-moscas, levantando o reposteiro — a orchestra está tocando o *minuetto*, se a senhora ficar nessa folha, poderá ver tudo muito bem.

— Onde dansam?

— Preferiram dansar na parede, porque é mais lisa.

O aranhiço, que nunca tinha visto um baile, estava encantado com tanto luxo. Tinham alugado um grande numero de vagalumes para illuminar a parede e uma orchestra de grillos e cigarras.

Aranhas elegantes e de corpos diminutos conversavam com outras gordas e altas.

Uma dessas perguntou á outra companheira:

— A senhora não dansa?

— Eu, dansar? Vim sómente por causa da ceia, pois dizem que ha-

verá uma mosca para cada convidado.

— Tem certeza disso?

— E' o que dizem. Ha esperanças de caçar uma mosca varejeira.

— Nunca as provei, mas creio que esses animaes assim grandes, não devem ter a substancia dos outros menores.

— Eu tambem creio; já apanhei uma mosca varejeira e não a achei tão saborosa como o mosquito.

— Sobretudo se é regado com vinho...

— Tem ainda outra vantagem: um mosquito é uma ração moderada para nós, ao passo que as outras fazem-nos arrebentar.

Mas, olhe; o baile já começou.

Oito lindos aranhiços, de ambos os sexos, collocados em duas filas, no meio de um grande circulo de convidados, moviam compassadamente suas patinhas tão limpas e reluzentes, que pareciam de verniz. Era o que havia de selecto, e de bom tom!

Com que elegancia cumprimentavam-se, e dobravam suas perninhas, adeantando-se, remando, segundo exigiam essas figuras. De repente, um

monstro alado, batendo de encontro á parreira, fez tremer os galhos, e, roçando na parede, varreu convidados, musicos e dansarinos. A confusão foi tremenda. "Onde estão os noivos", gritavam seus paes. As mães chamavam suas filhas, duas respeitaveis aranhas tinham ficado achatadas de encontro á parede; outras tinham caido ao chão e trepavam pelo tronco, ás pressas, para alcançar a calha; os vagalumes apagaram suas luzes, para esconder-se na escuridão; as aranhas mais praticas tinham-se refugiado na sala de jantar e os que esperavam o banquete procuravam tranquillizar os outros; mas, aos gritos de "ahi vem o monstro!" e ás novas quédas, e pancadas do monstro, terminou a festa, com a fuga de todos; uma senhora já de edade saiu carregada como um carregador.

— O que levas ahi? — perguntou o marido.

— O que hei de levar? Nossa filha.

*

Um dos primeiros que fugiram, foi o meu aranhiço, trepando para o telhado, e não socegou emquanto não se achou em casa.

— Quem está ahi? — perguntou-lhe uma voz rouca, no escuro.

O aranhiço não respondeu, e saiu correndo; tinha trocado a telha. Quiz ver se a que se seguiu era a sua, mas encontrou-a habitada; numa outra, punha a cabeça fóra um escorpião.

— O senhor mora aqui? — perguntou-lhe timidamente o aranhiço.

— Creio que sim.

— Não ha meios de encontrar minha casa!...

— Com toda a certeza estás enganado, pois nesta calha só vivem, ratos, lagartixas e escorpiões.

— Poderias recolher-me por esta noite?

— Sae de minha frente, respondeu-lhe o escorpião ou então eu te metto os meus garfos na cabeça.

Que noite horrorosa para o pobre aranhiço...

Uma vez, era um rato que passava, mas, amedrontado, não podia fugir, com receio de que o vento o lançasse por terra.

Finalmente, amanhecera e elle viu no alto do telhado, embaixo de

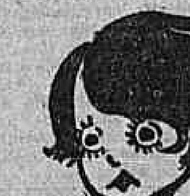

uma telha, uma aranha velha, que tecia.

— Somos pobres, disseram-lhe, nada podemos fazer por ti, volta á casa de teus paes; a telha em que te tinhas alojado, devia ter dono, o mundo está occupado.

— E onde se recolhem os que não tem nada?

— Os passaros os comem, ou são apedrejados pelos cachorros dos homens, são arrastados pela chuva, e são perseguidos, em balões dagua, por monstros com serras na bocca e olhos redondos. Volta á casa de teus paes.

*

O aranhiço chegou muito cansado, á casa paterna, mas o seu canto onde havia nascido, pareceu-lhe tranquillo.

Apezar da fadiga, trepou pela parede e se deteve a poucos passos da teia de sua familia. A porta estava fechada.

— Mamãe! — gritou elle.

A teia estremeceu, e a aranha-pae appareceu á janella.

— Filho, disse a aranha — pae, chorando; desde que daqui saiste, não entrou uma migalha em casa; vens a um deserto.

— E minha mãe?

— Não me perguntas por ella; deixou-me só e triste.

— Fugiu? — Perguntou o aranhiço.

— Fugir? ella que era uma santa. Filho de minh'alma, chegas tarde. Acabo de comel-a.

CONCURSO

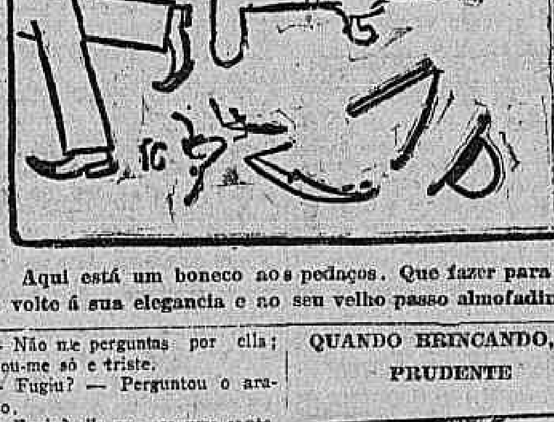

Aqui está um boneco aos pedaços. Que fazer para que elle volte á sua elegancia e ao seu velho passo almofadinha?

A SABEDORIA DO TONICO

— E's insupportavel, menino! Por que sujaste a roupa de lama?

— Para o professor não me segurar.

— Estás louco?

— Não, mamãe. Elle não me segurará com medo de sujar as mãos de lama.

SOLUÇÃO DO CONCURSO ANTERIOR

Enviaram-nos soluções certas, os seguintes amiguinhos:

Neuso Pereira Ribeiro, Valy Camara, Ermelinda Fonseca, Aluisio de Albuquerque, Selpa Dale, Léa de Azevedo Reis, Jayme Ramos da Fonseca Leasa, Dorly Clotilde Moreira, José Augusto Cavalcanti, Julio Alonso, Mario Guedes do Amaral, Ernani Silva Sobrinho, Julio Christovão, Heitor Pereira Lopes, Luiz Carlos, Joãosinho, Pedro Teixeira, Margarida Fany, Paulo Kiles, Jayme d'Aragon e Ovalle, Sylvio Fonteura, Benedicto Martins, Anna Thereza, Baldo Lopes e Luiz Felicio.

QUANDO BRINCANDO, SÊ PRUDENTE

Alberto e Rosinha caminhavam alegremente pela margem do rio, quando viram um cano de barro e uma taboa. — Vamos brincar de gangorra? — propoz Alberto.

— Vamos! — respondeu Rosinha, e os dois collocaram a taboa sobre o cano de barro. E a gangorra subia e descia, tendo no centro o *louro*.

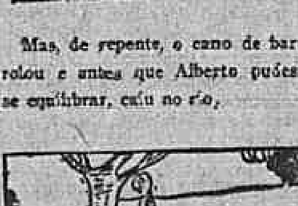

Mas, de repente, o cano de barro rolou e antes que Alberto pudesse se equilibrar, caiu no rio.

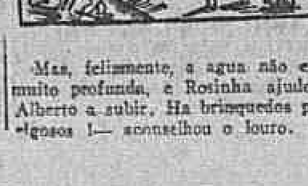

Mas, felizmente, a agua não era muito profunda, e Rosinha ajudou Alberto a subir. Ha brinquedos perigosos! — aconselhou o louro.

BOAS SHOTEIRAS!

— Não tens shooteiras para jogar, Bilú? Toma estas, que estão grandes para mim!

— Prepara-te, goal-keeper, que vou mandar uma *pesada!*

E mandou um lindo bolaço, mas o sapato do *Bilú*...

... repetiu o shoot e o goal se fez! Bôa shooteira! — exclamou Bilú.

ENSINANDO AO PADRINHO

Afilhado entra com o padrinho, roceiro chegado ha pouco, num hotel de luxo. — Olhe, meu padrinho, eu empurro este botão e mando vir o almoço.

O padrinho — Bem, e depois?

Afilhado — Depois, quando acabarmos, o padrinho empurra esse botão e paga a despesa.

Galeria

A menina Orianna Soares de Carvalho, encantadora amiguinha de "Dedo Mindinho".

Aventuras de Tatá e Totó

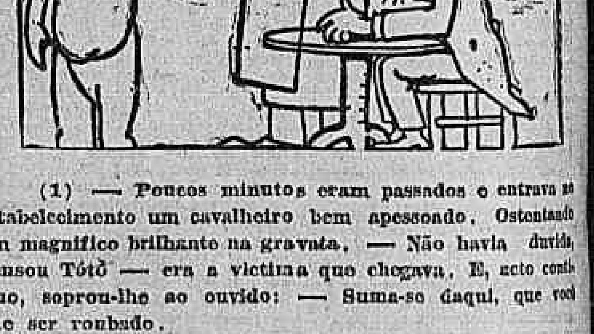

(1) — Poucos minutos eram passados e entrava no estabelecimento um cavalheiro bem apessoado. Ostentando um magnifico brilhante na gravata. — Não havia duvida, pensou Tótó — era a victima que chegava. E, acto continuo, soprou-lhe ao ouvido: — Suma-se daqui, que você vae ser roubado.

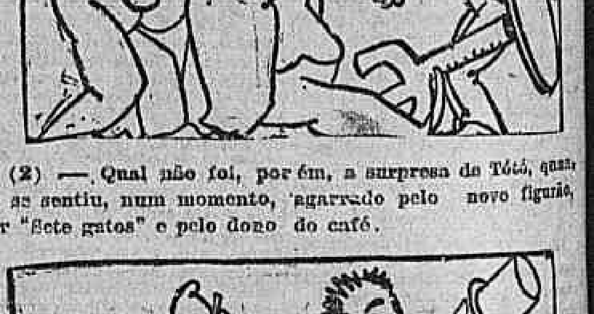

(2) — Qual não foi, porém, a surpresa de Tótó, quando se sentiu, num momento, agarrado pelo novo figurão, por "Sete gatos" e pelo dono do café.

(3) — E foi meio desmaiado, que elle ouviu os tres bandidos resolverem: — Vae ter o castigo que merece; Vamos atiral-o dentro da chaminé da padaria vizinha...

(Continúa)

O PARA-RAIOS

Os leitores de *Dedo Mindinho* conhecem, sem duvida, o pára-raios — essa haste de ferro terminando por uma ponta de cobre e communicando-se com a terra por um conductor formado de fios de cobre ou ferro. Talvez não saibam como foi que Benjamin Franklin descobriu apparelho tão necessario. Num dia de forte tempestade, Franklin, num campo da cidade de Philadelphia, fez subir um papagaio de papel, desses que os meninos soltam, ao qual prendeu um prégo. Na extremidade inferior do fio que prendia o papagaio, Franklin amarrou uma chave de ferro e sentiu logo um forte choque. Foi desse choque, que provava a conductibilidade da electricidade do ar, que nasceu o pára-raios, inventado pelo diligente e estudioso observador que foi Benjamin Franklin.

Tio Adão

Correio de Minas

Bambuhy—Está concluido o Matadouro Municipal, tendo sido regulamentada a matança de rezes e suinos e venda de carne, de accordo com os preceitos da hygiene:

A esforços do presidente da Camara, foi subscripta, pelo povo de Rincão, importante somma para a construcção de um predio escolar naquelle povoado, aonde foi creada uma escola mixta rural.

Pelo balancete de fevereiro publicado no orgão official do municipio, verifica-se que o saldo em cofre é superior a 45 contos, estando pagas todas as contas da municipalidade, convindo notar que a arrecadação deste anno será feita agora, em março. Este saldo se verifica, não obstante as grandes obras que a actual administração municipal tem realizado nesses ultimos mezes.

Uberaba — A folha local, "*Lavoura e Commercio*", noticiou o seguinte:

"Um impressionante facto occorrido ha poucos dias em Capivary consternou profundamente a população local.

A companhia do circo Demosthenes, tendo dado tres espectaculos naquella cidade, preparava-se para embarcar, á noite, para S. Pedro. Entre os diversos attractivos que apresentava o circo, figuravam as exhibições de diversos animaes ferozes, entre os quaes o leão "Kaiser."

Foi justamente quando se pensava em transportar essas féras que a horrivel scena se desenrolou. Desde Villa America acompanhava o circo um menino de 14 annos de nome Sebastião de tal.

Quem são os seus paes ninguem sabe. Fugiu talvez de casa attraido pela falsa idéa que fazia da vida de artista de cavallinhos.

Vivia entre os artistas prestando-lhes serviços e exercitando-se para tambem vir um dia para o picadeiro.

Quando se procedia aos preparativos para a viagem, o menor andava de um lado para outro, apanhando isto, arrumando aquillo.

Em dado momento approximou-se demais da jaula do "Kaiser" e então o hediondo espectaculo horrorizou os presentes. O leão, num salto rapido, com uma das patas, segurou o menino e o arrastou para o interior da jaula.

Os gritos dos circumstantes ainda mais excitaram a féra que, em um segundo, estraçalhava o desgraçado, devorando-lhe a cabeça.

A policia, inteirada do occorrido, instaurou inquerito sobre o facto.

LEPRA

(MORPHE'A)

Dr. M. F. Pinto

Cura positiva e garantida. Pharmacia Universal. — Rio Grande — Sul — Brasil.

(U 6880)

COM A LIMPEZA PUBLICA

O relaxamento na retirada do lixo

Justamente nesta época, de calores caniculares é que o serviço de retirada do lixo está se tornando irregular e pessimamente feito.

Assim é que — para citar apenas um exemplo — na rua das Palmeiras, em Botafogo, esse serviço era feito antigamente, com a maxima pontualidade, pela manhã, até ás 8 horas, ao mais tardar.

Era uma hora muito vantajosa para as familias, pois não atrapalhava os afazeres domesticos, nem os arranjos da casa.

De algum tempo a esta parte, porém, não sabemos que transformação se deu na repartição da Limpeza Publica; caso é que o serviço passou a ser feito com a maior irregularidade. Ha dias em que o lixeiro não apparece, ficando o lixo accumulado de um dia para outro, com grave prejuizo para a hygiene; outros, só de tarde, depois de 4 horas, surge o referido empregado, isso mesmo com grande somma de preguiça, para retirar os depositos que já se transformaram em pequenas Sapucaias.

Ora, é de convir que isso é prejudicialissimo, não só para a saude publica, como para a bôa norma dos serviços caseiros. As familias não podem estar á mercê da bôa vontade ou do bel prazer da repartição da Limpeza Publica.

Registrando o protesto dos moradores da rua das Palmeiras (e devem existir outras ruas tambem sacrificadas da mesma fórma no mesmo bairro) chamamos para o caso a attenção do prefeito, pois que não póde continuar semelhante anomalia, que affecta por tão estranha fórma os interesses das familias e os interesses da propria hygiene.

Urge que a remoção do lixo seja feita como anteriormente, pela manhã, até ás 8 horas ao mais tardar.

Para que serve a repartição da Limpeza Publica que existe em Botafogo se não toma providencias para regularizar o serviço da retirada do lixo?

DR. RODOLPHO JOSETTI — Cirurgia geral. Vias urinarias. Gynecologia. Rua 13 de Maio n. 36, diariamente, das 4 ás 6 hs. Tel. 1.000 C. — Domingos Ferreira 352. Tel. 2.000 Ipanema.

(3778)

A DANSA DAS LIBELLULAS, NO LYRICO

A companhia Léa Candini deu hontem a *Dansa das libellulas*, que, depois da *Viuva Alegre*, maior e mais decidido exito ha conseguido no theatro carioca.

Clara Weiss levou á scena essa opereta, o anno passado, quarenta e duas noites seguidas. Tirando o pé do lodo, a popular *soubrette* abarrotou a burra, que, nas temporadas anteriores, teimava em ficar vasia.

Léa Candini veiu, depois. A fulminante popularidade que a *Gigolette* conquistára, a ponto de tornar-se o trecho mais batido, repisado e, afinal, estropiado por quanta orchestra e jazz-band o serviam já com sabor de ranço — andou arrefecendo, dia a dia, até cair no esquecimento ou na indifferença do publico.

Léa Candini, com seus companheiros de jornada, não deixou de incluir no repertorio as *Libellulas* como á peça de actualidade. Não teve, porém, a argucia de lhe conceder certo apuro, que tornasse a representação, não diremos com ares de novidade, mas um bem acceitavel e de maior agrado ao paladar embotado da platéa do Lyrico.

Isso, quanto á representação completa. Tocando um ponto especial, foi de notar a carencia de vivacidade e movimento na propria *Gigolette*, cujo andamento inicial, pesado e soturno, prejudicou grandemente o effeito da scena toda, sendo essa recebida com evidente frieza, quando, habitualmente, provoca exigencias de *bis*.

Não obstante as falhas que se notaram no correr do espectaculo, devemos salientar a brilhante e esmerada collaboração das irmãs Candini, as quaes, incontestavelmente, deixaram em plano inferior os seus companheiros de scena.

A montagem é digna de louvores incondicionaes, porquanto, em scenario e indumentaria, nada deixou a desejar.

Xadrez internacional

O grande match individual telegraphico entre argentinos e brasileiros

O "Correio da Manhã" convidou hontem a assistil-o S. Excia. o embaxador argentino

Uma outra lembrança do Torneio Sul Americano de 1921-1922. Da esquerda, em pé, ao fundo: V. F. Coria e Raul de Castro. Sentados, da esquerda: Damian Reca, Roberto Gran, Souza Mendes, Rolando Illa, Arnoldo Ellerman, Barbosa de Oliveira, Heitor Carlos e Luiz Palau.

A proporção que diminue o espaço de dias que ainda nos separam de domingo proximo, augmenta no espirito de toda gente a anciedade pela realização do grande match internacional telegraphico de xadrez, promovido pelo "Correio da Manhã", entre argentinos e brasileiros.

Os teams disputantes dependerão respectivamente a Federacion Argentina de Ajedrez, de Buenos Aires, e o Club de Xadrez Guanabara, desta capital.

Tudo está devidamente preparado para coroar de exito essa interessante iniciativa do "Correio da Manhã", que foi recebida, aliás, tanto aqui como em Buenos Aires, com as mais vivas demonstrações de sympathia.

O MATCH E COMO VAE SER DISPUTADO

O match começará ás 10 horas da manhã de 30 de março corrente, hora brasileira, e irá até 1 hora da tarde. Reiniciará ás 2 e meia para ser interrompido novamente, ao jantar, ás 8 horas da noite, e continuará, finalmente, de 9 e meia da noite á 1 e meia da madrugada.

As partidas serão rigorosamente individuaes, isto é, os jogadores farão sua analyse mental e só tocarão nas peças para jogal-as.

Por um accordo prévio, está resolvido que os brasileiros jogarão com as brancas nos taboleiros impares — 1, 3, 5, e 7 — e que os argentinos conduzirão as brancas nos taboleiros pares — 2, 4, 6 e 8.

Os jogadores — com excepção de dois — serão sorteados no momento solvido que os brasileiros jogarão com adversarios desconhecidos até o momento final do jogo.

A transmissão dos lances vae ser feita simultaneamente pelo telegrapho.

Da sala de jogo do Club de Xadrez Guanabara, e por uma linha telephonica especial, que a Light gentilmente vae installar, os lances serão transmittidos á estação da All America Cables, e de onde, por uma linha especial, do seu cabo directo a Buenos Aires, serão completadas as communicações.

Está feito um calculo de um minuto e meio a dois minutos, para a transmissão e recepção de cada lance, entre as salas de jogo.

OS TEAMS

O team argentino é este:

— Benito Villegas, campeão argentino;

— Damian M. Reca, vencedor do Torneio Maior;

— Roberto Gran, campeão sul-americano;

— Valentim Fernandez Coria, do Circulo de Ajedrez;

— Luiz Palau, do Circulo de Ajedrez;

— Guerra Boneo, do Circulo de Ajedrez;

— Rolando Ilha, campeão do C. A. de Ajedrez;

e Rodolpho de Witt, campeão do Circulo de Ajedrez.

Reservas — Belgrano, Subirá del Rio e Pedro Ipata.

O team brasileiro é este:

Dr. J. Souza Mendes Junior, campeão do Rio de Janeiro e vencedor do ultimo torneio do Club de Xadrez Guanabara.

Sr. Luiz Vianna, primeiro campeão do Club de Xadrez Guanabara.

Sr. Raul de Castro, campeão do Club dos Diarios e representante desse club no match.

Sr. Octavio Trompowski, ex-campeão do Rio de Janeiro e vencedor do ultimo torneio do Club dos Diarios, representante do Club de Xadrez Guanabara.

Dr. Barbosa de Oliveira, vencedor de diversos torneios do Club dos Diarios e representante do Club de Xadrez Guanabara.

Dr. Heitor Alberto Carlos, ex-campeão do Rio de Janeiro e representante do Club de Xadrez Guanabara.

Sr. Vicente Romano, campeão paulista e representante do Club de Xadrez São Paulo.

Dr. Marinho Briquet, ex-campeão paulista e representante do Club de Xadrez São Paulo.

Reservas — J. Lacerda Guimarães, Cauby Pulcherio e Jayme Schrebman, todos do Club de Xadrez Guanabara.

O EMBAIXADOR ARGENTINO

S. ex. o sr. Mora y Araujo, embaixador argentino junto ao nosso governo, foi hontem convidado pelo "Correio da Manhã", para assistir o match de domingo proximo.

O sr. Mora y Araujo não escondera a satisfação que lhe causa a realização desse encontro de amizade entre argentinos e brasileiros.

S. x. comparecerá á séde do C. Xadrez Guanabara, domingo, ás 10 1|3 da manhã, para abrir o match.

DR. CALDAS VIANNA

O insigne mestre brasileiro dr. Carlos Vianna teve a gentileza de nos telegraphar, para agradecer as referencias que hontem fizemos a seu respeito.

Não fizemos mais do que render ao seu nome, todas as homenagens que merece, não apenas pelo que realmente vale, mas tambem pelo muito que já fez em prol do desenvolvimento do xadrez no Brasil.

Tornamos a lamentar sinceramente a sua ausencia do team brasileiro.

A TAÇA ADAMO

A "Taça Adamo" continúa em exposição na vitrine da Joalheria Adamo.

E', como se póde ver, uma peça artistica e artisticamente gravada.

OS PAULISTAS CHEGAM HOJE

Pelo segundo nocturno chegam hoje ao Rio os enxadristas de São Paulo, dr. Marinho Briquet e Vicente Romano.

Uma commissão do C. X. Guanabara vae esperal-os.

O grave problema do leite nesta capital

(Do dr. Alberto de Paula Rodrigues, chefe da Fiscalização do Leite, da Saude Publica, recebemos a seguinte carta:

"Sr. redactor — Relativamente a uma entrevista concedida á vossa folha por illustre collega, onde ha referencias menos justas á acção da Fiscalização do Leite, peço-vos guarida para os seguintes esclarecimentos:

"Quando assumi, nos ultimos mezes da gestão municipal, a direcção interina da Fiscalização do Leite, apenas encontrei um dos tres entrepostos, então existentes, com um fêcho aperfeiçoado e hygienico nas garrafas de leite: fêcho e vasilhame directamente importados dos Estados Unidos, por não haver então, como ainda hoje, fabricação nacional de garrafas calibradas. Os fechos nacionaes, tidos como hermeticos e inviolaveis, eram então simples batoques de madeira, mettidos a massête no gargalo das garrafas, fracturando o vidro e levando para dentro do leite perigosos fragmentos. Tratei immediatamente de prohibir tão anti-hygienico processo de arrolhamento, que não preenchia quaesquer condições e muito menos a hermeticidade e inviolabilidade, exigidas pela lei municipal. Preciso é que se diga que nem mesmo o fêcho americano escapava á violação por parte de fraudadores, porque os consumidores eram os primeiros a restituir aos entregadores do leite as capsulas e alças metallicas, sob a condição de que lhe poupassem o trabalho de abrir as garrafas.

Então os vendedores ambulantes reconstituiam os fêchos com um simples alicate.

No regulamento da Saude Publica foi então exigido o fêcho hermetico e inviolavel só para o leite pasteurizado, com a exigencia do envasilhamento mecanico com fêchos hygienicos que offereçam as melhores garantias contra a violação (art. 844, § 3º). Quem quer que assista ao systema de engarrafar e fechar usado á rua Corrêa Dutra, 124 e Sotero dos Reis, 31 a 49, não deixará de affirmar que seja hygienico o systema, egual aos mais aperfeiçoados da America do Norte (incluo duas figuras retiradas da revista americana a "The Creamery and Milk Plant Monthly").

Para evitar a pratica criminosa de centenas e centenas de entregadores que, ás caladas da madrugada, retalham o leite nas ruas, quando o não adulteram, é que tenho me batido pela venda do leite em tanques, á semelhança do que vi nas ruas de Berlim (Veja-se "A Noite" de 22 de outubro do anno passado, onde vem uma minha entrevista sobre tão momentoso assumpto, acompanhada até de uma gravura por mim fornecida).

A venda do leite em tanques, que as seguram a inviolabilidade, impeçam a desnatação, mantenham o leite resfria do para ser medido automaticamente está afinal consagrada no regulamento sanitario em vigor (art. 857, paragrapho unico), e parece que, em breve, será uma realidade.

Dessa fórma, ter-se-á um leite mais barato e garantido contra a fraude e a manipulação anti-hygienica do entregador.

O que posso garantir é que de tres annos a esta parte o consumo do leite augmentou de 25.000 litros diarios devido á repressão da fraude de addição de agua; é elle mais rico 25 % em elementos nutritivos; o seu conteúdo microbiano (em germens saprophytas) decresceu de 50, 60 e 80 %; as pesquizas e a exclusão de leitos suspeitos de germens pathogenicos têm sido feitos pelos esforçados funccionarios da Fiscalização com uma dedicação digna de melhores recompensas."

Ultimas novidades

em vestuarios para creanças de todas edades

KIMONOS, desde 3$800

VESTIDINHOS bordados desde 3$900

ATROPELOU-A UM BONDE

Ao atravessar, hontem, a praça da Bandeira foi atropelada por um electrico, d. Augusta Aquino, de 30 annos e residente á rua Condessa Belmonte 45.

A referida senhora recebeu um ferimento na cabeça, sendo soccorrida pela Assistencia.

A policia não tomou conhecimento deste facto.

AS INVENÇÕES NACIONAES

O sr. N. Masur terá resolvido o problema da navegação contra o vento?

O apparelho inventado pelo sr. A. Masus

O sr. Alberto Masur, director da Empresa de Electricidade de Cabo Frio, declara ter resolvido o problema da navegação contra o vento, com um apparelho da sua invenção, de grande simplicidade e facil applicação.

Um motor aereo, que funcciona com qualquer vento, impelle a embarcação contra o vento, sem bordejar. O motor aereo é formado por duas helices montadas sobre a mesma haste, trabalhando em sentido contrario e que, por sua vez, transmittem a força necessaria á movimentação do barco a outra helice maritima.

O apparelho póde ser adaptado a qualquer embarcação de vela, obtendo-se facilmente de seis a sete milhas horarias de velocidade, com vento de oito metros por segundo.

Em vista das helices aereas serem de um typo especial e muito pequenas, accionadas sempre em sentido contrario, asseguram á embarcação uma perfeita estabilidade.

O engenhoso invento muito concorrerá para a segurança e facilidade da navegação a vella.

Particularmente, poderão, agora, os nossos pescadores enfrentar as incertezas do oceano, com menos trabalho e perigo.

Morte tragica de um trabalhador

Teve a cabeça e um braço arrancados por um bonde

A's primeiras horas da tarde de hontem, na rua Visconde de Itauna, occorreu um desastre revestido de circumstancias bem impressionantes.

Por ali seguia, o bonde 338, linha Mattoso dirigido pelo motorneiro Ventura da Silva, de regulamento 3.453.

De repente, procurando, distraido, atravessar a rua de um para o outro lado, surgiu á frente do bonde o trabalhador Joaquim Machado.

O motorneiro, presentindo o desastre, procurou evital-o, mas nada, infelizmente, conseguiu. O vehiculo colheu o pobre homem, envolveu-o sob as suas rodas, arrancando-lhe a cabeça e um braço!

A policia do 14º districto, representada pelo commissario Bemvindo Pereira, fez remover os destroços do cadaver para o Necroterio do Instituto Medico Legal e mandou autuar o motorneiro em flagrante.

CAIU DO BONDE

O empregado da Light Bruno Unile, de 24 annos e residente á rua de São Christovão n. 211, ao saltar de um bonde, hontem, na rua do Riachuelo, caiu, recebendo contusões varias pelo corpo.

A Assistencia soccorreu-o.

Retretas para hoje

A banda de musica do Corpo de Bombeiros tocará hoje, das 7 1|2 ás 10 1|2 horas da noite, no jardim da praça da Republica.

OS CASOS DE INTOXICAÇÃO

A policia vê-se na contingencia de agir num delles

Continuam os casos de intoxicação sem que até agora tenha a Assistencia apurado quaes as suas verdadeiras causas.

Um delles está preoccupando sériamente a policia do 10º districto, que teve de abrir inquerito, afim de apural-o, convenientemente.

A Assistencia, conforme hontem noticiámos, fôra chamada a acudir a senhorita Gabriela Faria, de 18 annos e á sua irmã de creação Etelvina da Conceição, residentes á rua Major Fonseca n. 22.

O facto pareceu não ter nada de grave, quando hontem veiu a saber a policia do 10º districto que o estado da senhorita Julieta se aggravára e dahi a sua intervenção.

O delegado daquelle districto foi á rua Major Fonseca e inteirou-se de tudo, instaurando logo o inquerito.

Pelas informações prestadas na referida casa soube a autoridade que na noite de segunda-feira a senhorita Julieta, por gulodice, mandou que um seu irmão, Alzino, de 9 annos, lhe fosse comprar um doce de leite, de 100 réis, voltando esse menino, pouco depois, com o mesmo que adquirira no botequim denominado "A Flôr da Mocidade", sito na casa n. 2 da citada rua. No envolucro da guloseima, via-se a legenda — "A Graciosa", como da casa de seu fabrico.

Partindo o doce em dois bocados, Julieta deu um delles a Etelvina, que comeu a sua parte, emquanto aquella, da sua, só engulia uma insignificante quantidade. E' que Julieta, sentindo um gosto acre como de cobre, no tal doce, atirou fóra quasi todo elle, isto é, do bocado que lhe coubera.

Apezar disso, porém, pela madrugada, não só Etelvina se sentia presa de todos os symptomas caracteristicos de envenenamento, como tambem Julieta, pelo que foi chamada a Assistencia, que como já dissemos, as soccorreu.

Entretanto, apezar de terem sido obedecidas todas as prescripções do facultativo que ali estivera, Etelvina, de hora á hora, teve aggravado o seu estado, até que á tarde, viu-se que o mesmo se fazia alarmante, pelo que a familia fez chamar o seu medico, que em ali chegando, disse francamente ás pessoas da casa, que o estado da enferma era melindrosissimo, recommendando tambem especiaes cuidados para com o tratamento de Julieta.

No inquerito que está correndo os seus termos regulares será ouvido o dono do botequim, onde foi adquirido o doce, que ficou intimado, outrosim, a levar á policia, outros doces da mesma partida adquirida por occasião daquelle, causa do mal, afim de serem examinados.

Ainda hontem foram soccorridos pela Assistencia os seguintes intoxicados:

Luiz de Mello, de 29 annos de edade, casado, brasileiro, mecanico, residente á rua Santo Christo numero 16; Maria Rosario Pires, de 55 annos de edade, casada, portugueza, moradora á rua dos Cajueiros n. 1, casa XVIII; Alvaro Antonio Martins, de 22 annos de edade, solteiro, brasileiro, empregado no commercio, morador á rua do Senado n. 240; Sady Cardoso Gusmão, de 22 annos de edade, solteiro, brasileiro, academico de direito, morador á rua Barão de Itapagipe n. 199; Amelia Silva Prata, de 39 annos, brasileira, casada, moradora á rua do Theatro n. 15; Luiza da Costa Seabra, de 40 annos, casada, brasileira, moradora á rua Joaquim Silva n. 59; Manoel de Barros, de 30 annos de edade, casado, portuguez, carpinteiro, morador á rua Taylor n. 47; Cacilda Villas Bôas, de 27 annos de edade, solteira, brasileira, e moradora á avenida Mem de Sá n. 47; Oldemar Gonçalves Cardoso, de 23 annos, solteiro, empregado no commercio, morador á rua Barão de Ubá n. 45; Salvador Bedian, de 35 annos, solteiro, syrio, negociante, residente em Friburgo; Jandyra, de 8 annos, filha de Abino Silva, moradora á fonte das Saudades n. 75; Edwin Colvert, de 30 annos, casado, inglez, empregado no commercio, morador á praia de Botafogo n. 464; Maria Francisca de Souza, de 22 annos de edade, casada, brasileira, moradora á rua José de Alencar n. 42 e Elvira Martins, de 30 annos, hespanhola, casada, moradora á rua da Constituição n. 56, quarto n. 14; o soldado Ernesto Leonardo, de 22 annos, morador á rua Marinho n. 15 e Mauricio Braga, de 34 annos, pyreiro e residente em Santa Cruz.

Todos elles foram removidos para as respectivas residencias.

ARCHITECTURA AMERICANA E COLONIAL BRASILEIRA

Croquis e projectos a preços sem competencia. Fiscalização de obras. A. F. Cavalcanti — Architecto: á rua 1º de Março, 13. Telephone N. 486.

Teve um braço fracturado

O servente de pedreiro José Simão Rascão, de 28 annos e residente á rua Pedra do Sal n. 22, quando hontem trabalhava no hotel Vista Alegre, foi colhido por uma vasilha que lhe fracturou o braço esquerdo. Chamada a Assistencia, esta o soccorreu, deixando-o em tratamento em casa.

Banco de Espanha e Brasil

Saques sobre qualquer parte da Espanha e Portugal, ás melhores taxas. Depositos em conta corrente de particulares á ordem, 4 1|2 %; a praso fixo de seis mezes 6 %; de 9 mezes 6 1|2 e de um anno 7 %. 21, Rua da Candelaria, 21.

(0831)

ESCOLAS "CARDEAL ARCOVERDE"

Ao appello da commissão promotora das festa commemorativa do 50º anniversario sacerdotal de S. Eminencia o Cardeal Arcoverde no sentido de serem fundadas 50 escolas populares, com o nome do venerando Principe da Igreja, já responderam affirmativamente diversos vigarios e instituições religiosas.

Assim é que já está assegurada a fundação de escolas "Cardeal Arcoverde" nas matrizes de Engenho Novo, Lourdes, Olaria, Realengo, Andarahy, Campo Grande e nas casas das irmãs Concepcionistas, rua S. Francisco Xavier, Santos Anjos, S. Marcello, etc.

A commissão, que já se dirigiu as Ordens Terceiras, Irmandades, Collegios, etc; espera attingir o numero symbolico de 50 escolas.

Todas as informações podem ser pedidas ao Monsenhor Luiz Gonzaga do Carmo, na matriz da Gloria, ou ao Conego Francisco Caruso, na Cathedral Metropolitana.

Um bonde choca-se com uma carroça

Um homem ferido

Na esquina da avenida Mem de Sá com a rua Paulo de Frontin, o bonde "Praça da Bandeira", dirigido pelo motorneiro Almerindo Manoel da Silva, regulamento 3.478, foi sobre a carroça n. 4.420, jogando a distancia e com graves ferimentos pelo corpo, o carroceiro que a conduzia.

A victima, cujo nome é Antonio Saraiva, recebeu soccorros no Posto Central de Assistencia.

O motorneiro desastrado foi preso e autuado em flagrante pela policia 12º districto.

OS SUBURBIOS

Ha, no Meyer, proximo á estação, muitas ruas em petição de miseria

A Light póde despachar livre de direito, o material necessario á extensão, das linhas á Penha...

O morro do Vintem, proximo e contrastando com a sumptuosidade do viaducto do Meyer...

Foi aberta concorrencia, na Prefeitura, para o calçamento da rua Joaquim Meyer.

O deploravel estado de conservação em que se encontra esse logradouro publico estava, de longa data, a precisar de uma providencia da municipalidade. Aqui mesmo, nestas columnas, pelas gravuras que, por duas vezes, publicamos, o proprio prefeito póde vêr que a Joaquim Meyer, embora com o pomposo nome de rua, nada mais era, em final de contas, que um grande lamaçal.

O sr. Alaor Prata viu e, sem duvida, com o maior acerto, procura dar remedio ao mal.

Resta agora, porém, que a bôa vontade do governador da cidade se estenda ás ruas Meyer, S. Matheus, Dias da Cruz, Lopes da Cruz, Imperial, Lucidio Lago, Angelica Morro do Vintem e tantas outras que, nas mesmas condições, esperam, através dos tempos, a graça de qualquer melhoramento.

Todas estas ruas distam da estação do Meyer breves passos, a não ser a rua Imperial que se prolonga até o Cachamby e a de Lopes da Cruz, na Bocca do Matto. Um trabalho methodisado no sentido de calçal-as convenientemente, daria á florescente estação do Meyer, tida como a Capital dos Suburbios da Central, um decidido impulso no seu progresso que, desde que se esboçou, em priscas éras, nunca esteve estacionario.

E' certo que o governador da cidade, ainda a lutar, com os mais serios embaraços financeiros da municipalidade, não poderá impulsionar todos os melhoramentos ao mesmo tempo. Comtudo, se não fôra o receio que temos de s. ex. voltar á traz no calçamento da rua Joaquim Meyer, diriamos que elle representa cousa diminuta deante do muito que é preciso fazer naquella antiga estação suburbana.

NA RUA DONA ANNA NERY, A LIGHT ESPERA PELA PREFEITURA

O "Correio" extranhou, hontem e com toda a razão que, precisando á rua Senador Dantas da substituição dos trilhos dos bondes e, tambem, de concertos quando na reforma do calçamento, estivesse a Light a fazer o que lhe incumbe, sem que a Prefeitura se dispuzesse a um trabalho em conjuncto.

Releva observadas aqui um caso interessante e opposto, no que diz respeito á rua D. Anna Nery, na estação do Rocha.

De longa data os moradores dessa via publica suburbana pleiteam uma linha de bondes que, seja dito de passagem, iria servir a uma zona populosa.

A Light, solicitada pelos moradores, prometteu attendel-os na justa pretenção. Aguardava, porém, a poderosa companhia canadense que a Prefeitura emprehendesse a reforma do calçamento da rua para que, então, num trabalho conjuncto, fossem assentadas as linhas.

E como a Prefeitura não cuida da melhoria do calçamento, a Ligth, por seu lado, não attende á solicitação dos moradores.

Tudo isso analysado e reunido numa collectanea de compendio, daria, talvez, um livro humoristico.

PARA EXTENSÃO E SERVIÇOS NOVOS A LIGHT GOZA DE ISENÇÃO DE DIREITOS ALFANDEGARIOS

O titular da pasta da Fazenda, respondendo a um officio do prefeito, acaba de esclarecer que a Light and Power póde importar material, livre de direitos, sempre que se tratar de extenção ou installação de serviços em novas zonas da cidade. Baseado em disposições da lei da receita, o ministro da Fazenda exarou esse despacho que, de algum modo, vem demonstrar que a Light, em alguns casos, póde bem attender as reclamações do publico, notadamente as que se enquadram nos dispositivos legaes, da importação livre de direitos.

Entre as reclamações faceis de serem attendidas estão, sem duvida, as que, frequentemente, fazem as populações de Ramos, Olaria e Penha, desejosas de que as linhas de Bomsucesso sejam estendidas até a circular da Penha.

Para tanto a Light gosa, conforme está estabelecido, de isenção de direitos. Que mais falta? A verba a gastar com a acquisição do material, a Light a recuperaria em breve tempo, dado que, desservida pela Leopoldina, a população da grande área daquelle suburbio daria o maior movimento aos bondes.

Por que, pois, a Light não attende o appello sempre renovado dos moradores do suburbio da Leopoldina?

E' tão facil e está tão seguro do melhor resultado o valioso emprehendimento...

De Portugal

Deploraveis consequencias das inundações

Lisboa, 26 (A.P.) — Em consequencia das chuvas prolongadas ruiram varios predios. Alguns rios transbordaram inundando diversas regiões do paiz. Santarém e Coimbra estão parcialmente inundadas.

O augmento de vencimentos no funccionalismo

Lisboa, 26 (H.) — Entra em vigor no dia 1 de abril a disposição legislativa que augmenta os vencimentos de algumas classes de funccionarios do Estado.

A morte de um maestro portuguez

Lisboa, 26 (H.) — Falleceu o maestro Augusto Machado.

O CAMIZEIRO

Pequenos lucros — Grandes vendas — 28 Assembléa

(14911)

UMA SCENA DE SANGUE NA RUA CONDE DE BOMFIM

A scena foi rapida. Os dois homens encontraram-se no começo da rua Conde Bomfim. Trocaram algumas palavras, agitados, e um delles, Manoel Simtanilha, num gesto inesperado, saccou de uma navalha e investiu para o outro, Caetano Pereira Cardoso, golpeando-o tres vezes no hombro, orelha direita e ventre.

Em seguida, o criminoso, guardando a arma rubra de sangue, fugiu, tomando rumo ignorado.

O offendido, depois de medicado pela Assistencia Publica, foi removido para a Santa Casa. E' elle pardo, solteiro, morador á rua Paulo Vianna n. 56 e exerce a profissão de vendedor de gelo.

Tem 33 annos de edade.

A policia do 17º districto abriu inquerito sobre o caso.

Descarrilamento na Carioca

Um bonde da linha de Paula Mattos que demandava hontem á tarde a estação do largo da Carioca e vinha repleto de passageiros, saltou dos trilhos, logo depois de atravessar o caminho dos Arcos.

O carro motor, de n. 11, chegando ao referido ponto teve uma das rodas partidas, saltando por isso fóra dos trilhos, com grande estrepido e a maior confusão entre os passageiros.

A occurrencia não teve resultado de maior importancia, alem do grande susto dos passageiros.

MORREU NO HOSPICIO E FOI PARA O NECROTERIO

No Hospicio Nacional falleceu hontem o internado Ildefonso Raymundo, de côr preta, com 26 annos, trabalhador e que ali veiu a fallecer hontem.

Como a causa de sua morte não fosse bem conhecida a administração do Hospicio fez remover o cadaver para o Necroterio da Policia, realizando-se a respectiva autopsia.

O cadaver de Ildefonso foi autopsiado, á tarde pelo dr. Armando Guedes, medico legista, que attestou como causa-mortis, fractura da perna direita e gangrena consecutiva.

O enterro do infeliz foi feito, hontem mesmo, no cemiterio de São Francisco Xavier.

Sobre este caso foi aberto inquerito no 7º districto.

A Hespanha adhiriu ao convenio sobre o trafico de brancos

Madrid, 26 (A. P.) — A Hespanha adheriu officialmente ao convenio internacional sobre o trafico de brancos, firmado em Genebra a 30 de setembro de 1921.

A fiscalização do leite em Nictheroy

A policia frusta a acção da justiça, na repressão á fraude

O dr. Oldemar Pacheco, juiz criminal, dirigiu ao chefe de policia interino o seguinte officio:

"Tendo os jornaes noticiado que o subdelegado de policia do 3º districto desta capital deixára de mandar lavrar o auto de prisão em flagrante delicto contra José de Andrade, incurso nas penas do artigo 163 do Codigo Penal, por vender leite fraudado pela addição d'agua, e como assim procedendo tivesse a referida autoridade praticado tambem um delicto previsto pelo dito Codigo Penal, solicito de v. ex. seja instaurado o completo inquerito policial, para apurar tal responsabilidade.

Outrosim, peço a v. ex. providenciar no sentido de ser affecto ás delegacias auxiliares a feitura dos processos referentes aos infractores do artigo 163 do mesmo Codigo Penal, dada a incompetencia manifesta dos subdelegados de policia, pessoas leigas, na confecção de semelhantes processos, afim de que possa a Justiça punir os vendedores de leite fraudado, em defesa da saude publica".

Aquelle magistrado dirigiu tambem ao prefeito de Nictheroy um officio sobre o assumpto.

Refresco Delicioso **PASCO** Em Garrafinhas Esterilisadas

(6064)

Não disse quem o aggrediu

O chauffeur Christovão Jorge Duprat, de 22 annos, syrio e residente á rua do Riachuelo n. 367, foi, hontem, pela madrugada aggredido a socos, recebendo contusões do rosto.

O chauffeur foi á Assistencia, onde se medicou, recolhendo-se á sua residencia, sem declinar o nome do seu aggressor.

DEPIL

Unico liquido que extermina em 5 minutos os cabellos superfluos, tão desgraciosos.

App. sob o n. 1231. (0192)

Colhido por uma manicula

O "chauffeur" Guilhermino Leite Nery, no posto da Limpeza Publica da Gavea, foi colhido por uma manicula, recebendo fractura do braço direito.

Guilhermino recebeu soccorros da Assistencia, ficando em tratamento em sua residencia, á rua Jardim Botanico n. 526.

A policia do 21º districto teve conhecimento do caso.

Na Moda Infantil

A casa que melhor veste as creanças, e vende mais barato!

RUA 7 SETEMBRO, 215

(1271)

E a policia não soube

A Assistencia foi chamada, hontem, pela manhã, para acudir a uma mulher, na Avenida Mem de Sá, esquina de Arcos.

Tratava-se de Emilia Baptista, côr parda, 19 annos, residente á rua dos Arcos, que apresentava uma hematoma na palbera superior e varias contusões pelo corpo.

Declarou que havia sido victima de uma queda havendo porém quem affirme que a infeliz fora aggredida a coronhadas de revolver por um individuo qualquer.

Depois de soccorrida foi ella removida para a residencia.

ACADEMIA DE COMMERCIO

ESCOLA SUPERIOR DE COMMERCIO

Exame de admissão

(2ª chamada)

Deverão comparecer hoje, quinta-feira, para as provas oraes, os seguintes candidatos:

Curso Diurno:

A's 2 horas — Arithmetica: Marcello de Souza Braga, Murillo Pinto Ribeiro de Carvalho, Luiz Cruls Teixeira Soares e Roberto Bourdette Ferreira. — Geographia: Marcello de Souza Braga, Murillo Pinto Ribeiro de Carvalho, Luiz Cruls Teixeira Soares e Octavio da Rocha Moreira.

Curso Nocturno:

A's 7 horas — Arithmetica: Edgar de Freitas Guimarães, Fernando da Silva Ramos, Leoncio da Silva Dias, Oswaldo Zanelli, Jeovah Simões Lavoura e Sarah Adesse. — Geographia: Edgar de Freitas Guimarães, José Ferreira Motta, Oswaldo Zanelli, Jehovah Simões Levoura e Sarah Adesse.

EXAMES DE 2ª EPOCA

Deverão, tambem, comparecer para as provas oraes destes exames os seguintes alumnos:

Curso Diurno:

Primeiro anno — ás 12 horas — Portuguez: Archimedes Pereira Lima, Arsenio Verlangieri Filho, Darcy Gomes de Lima, Florinda Silva Caetano, Fouad Chalfun, Francisco de Paula Figueira de Mello e Francisco de Souza Moraes. Supplementar: Gilberto Ferriraz Ramos e Glaura de Carvalho Miranda. — Francez: Archimedes Pereira Lima, Claudio Figueirôa, Darcy Gomes de Lima, Eugenio Rodrigues de Paiva, Florinda Silva Caetano e Francisco de Souza Moraes. Supplementar: Gilberto Ferriraz Ramos e Irenio Ignacio da Silveira. — Inglez: Archimedes Pereira Lima, Arsenio Verlangieri Filho, Edgardo Medina, Emilia Zucchi, Eugenio Rodrigues de Paiva, Fidelis Pucker, Florinda Silva Caetano, Francisco de Andrade Motta e Francisco de Paula Figueira de Mello. Supplementar: Francisco de Souza Moraes, Frederico de Andrade e Geraldino de Faria Pereira.

Segundo anno — ás 3 horas — Portuguez: Francisco Bronstein, Lauro Mendonça Dias da Silva e Luis de Serôa y Garcia de Goyenna. — Francez: Felismina Coutinho, Luis de Sarôa y Garcia de Goyenna e Martin Cifre Calazans. — Inglez: Eduardo de Azevedo Martins, Hermes Amadei, Irineu Gonçalves Pinto, José Martins Mendes, Martin Cifre Calazans e Nicio de Lima Vieira.

Curso Nocturno:

Terceiro anno — ás 8 horas — Geometria: Arnaldo Gomes Netto, Giacomo D'Angelo Filho, Isaac Adésse, José Octacilio de Carvalho, Martiniano Rodrigues Chaves, Rodolpho Dager e Thomé Ruiz Martins. — Chimica: Arnaldo Gomes Netto, Giacomo D'Angelo Filho, Isaac Adésse, Martiniano Rodrigues Chaves, Orlando Miranda, Rodolpho Dager e Thomé Ruiz Martins. — Historia Natural: Arnaldo Gomes Netto, Arthur Novaes, Giacomo D'Angelo Filho, Isaac Adésse, Martiniano Rodrigues Chaves, Orlando Miranda, Rodolpho Dager e Thomé Ruiz Martins.

Quarto anno — ás 8 horas — Escripturação mercantil: Denisard Moreira Sampaio, Euler Mendes Barbosa, Francisco Gonzalez Capella, João de Oliveira Ribeiro, José Julio Toja Martinez, Paulo Benedicto Raphael Cosenza, Ernani da Silva Pereira e Manoel Fernandes. — Direito Civil: Francisco Gonzalez Capella. — Dir. Administrativo: Francisco Gonzalez Capella, João de Oliveira Ribeiro e José Julio Toja Martinez.

ESCOLA NACIONAL DE BELLAS

Realiza-se, hoje, á 1 hora, na Escola Nacional de Bellas Artes a prova graphica do exame em 2ª época da cadeira de Geometria-descriptiva (3ª serie), sendo chamados todos os candidatos inscriptos. As 2 horas se realizará a prova oral de geometria da 2ª serie.

Amanhã, á 1 hora haverá a prova escripta de Mathematica complementar da 3ª serie.

Apanhado por um trem

MORREU A CAMINHO DA ASSISTENCIA

Na estação de Merity, hontem, á noite, o menor Carlos, de 9 annos, filho de Sylvio Alves, morador naquella localidade, á rua Manoel Correia n. 57, foi apanhado por um trem, recebendo graves ferimentos em diversos pontos do corpo.

Removido para Praia Formosa, para dali seguir numa ambulancia para o Posto Central de Assistencia, o infeliz menino veio a morrer.

O cadaver, com guia passada pela policia do 10º districto, foi removido para o Necroterio do Instituto Medico Legal.

ULTIMA HORA

O Canadá reconhecerá os soviets

Ottawa, 26, (H.) — O primeiro ministro MacKenzie King informou ao governo russo que o Canadá estava resolvido a reconhecer *de jure* os soviets.

As negociações franco-inglezas

Paris, 26 (H.) — O "Daily Herald", de Londres deu a noticia de que a delegação da commissão da margem esquerda do Rheno, chefiada, ao que se affirmava, pelo general De Castelnau, tinha interrogado o sr. Poincaré sobre o estado das negociações franco-inglezas e sobre o que o governo francez tencionava fazer para proteger os grandes interesses militares e politicos da França naquella região.

O general De Castelnau oppõe o mais formal e cathegorico desmentido á informação, que qualifica de pura invenção, do jornal londrino, e accrescenta que não podia ter feito nenhuma pergunta nesse sentido ao sr. Poincaré pelas simples razões de que nem sempre faz parte da commissão a que o "Daily Herald" se referia.

A MORTE DE UM EX-MINISTRO ITALIANO

Roma, 26 (A. P.) — Falleceu o vice-almirante Catholica, ex-ministro da Marinha.

UM GRANDE INCENDIO EM TOKIO

Tokio, 26 (A. P.) — Devido a um incendio num dos suburbios desta capital, foram destruidas 600 casas, ficando desabrigadas 3.000 pessoas.

ATONIA INTESTINAL

Neste caso (prisão habitual do ventre) use diariamente ao deitar-se uma colher de "Lubriol", — Oleo branco mineral, — de gosto agradavel — e verá em pouco tempo restabelecidas as funcções do seu intestino e desapparecida a neurasthenia que tanto lhe acabrunhava.

(1330)

PARA O HOSPITAL E SANATORIO DOS EMPREGADOS NO COMMERCIO

O Club dos Democraticos cooperará no grande e sympathico emprehendimento

Pelo sr. Ariosto Pinheiro Alves, secretario do Club dos Democraticos, foi dirigido ao presidente da União dos Empregados no Commercio o seguinte officio:

"Exmo. sr. Presidente da União dos Empregados no Commercio — A Directoria do Club dos Democraticos, reunida em sessão ordinaria no dia 21 de março corrente, teve a felicidade de, em seus trabalhos, considerar, como assumpto de especial estudo e urgente deliberação, essa cruzada gigantesca e santa que emociona e movimenta toda a cidade no proposito de obter recursos que facilitem tornar, em breve, uma brilhante e efficiente realidade, a iniciativa dessa União para a creação do Hospital Sanatorio dos Empregados no Commercio.

Se a iniciativa é formosa e dignificante, merecendo enthusiasticos encomios e incondicional apoio — nobre e sympathica é a classe que ella beneficiará — a operosa e honrada classe dos empregados no commercio, entre os quaes a Aguia Democratica conta a maioria dos seus adeptos uns como consocios, outros como simples, mas dedicados admiradores.

Justo é, pois, que este Club desfralde o seu alvi-negro pavilhão ao lado da altruistica bandeira da União, nessa cruzada gigantesca e santa! Justo é pois, que os Democraticos deem publica demonstração de sua sympathia a essa formosa idéa e collaborem, quanto possivel, na sua realização.

Nestas condições, a Directoria deliberou, por unanimidade, organizar para o proximo sabbado de Alleluia, uma passeata, em que figurará um dos carros allegoricos dos que constituiram o seu cortejo carnavalesco deste anno, passeata que será exclusivamente um bando precatorio a favor do hospital sanatorio do empregado no commercio.

Tendo a maxima satisfação em transmittir a v. ex. a communicação supra que, espero, merecerá sympathica acolhida, declaro ainda que a Directoria dos Democraticos aguarda suggestões e ordens de vossa ex. no sentido de melhor e mais brilhantemente ser realizada a referida passeata.

Aproveito a opportunidade para reaffirmar a v. ex. e demais directores da União dos Empregados no Commercio os protestos da maior estima e mais distincta consideração. — (a) *Ariosto Pinheiro Alves*, 1º secretario".

NÃO SE ESQUEÇA DE MIM (Fox-trot) para piano com letra.

(U 13100)

Um appello de academicos ao ministro do Interior

Recebemos a seguinte carta:

"Sr. redactor — Sob a epigraphe acima publicou esse conceituado diario um topico que me diz respeito, e que peço venia para contestar, de accordo com as asseverações falsas, na mesma local contidos: 1º o sr. dr. ministro da Justiça não cassou a equiparação devido a uma denuncia recebida, se tal fizesse seria ter o mesmo nenhuma cultura juridica, o que não é verdade; 2º o director, que é, quem assigna esta contestação, nunca discutio o caso pelos jornaes, nem daqui nem em jornaes de qualquer outro logar, darei alviçaras a quem exhibir um artigo de minha lavra; 3º jamais argumentei com o ministro do Interior sobre tal assumpto, porquanto o que deu motivo ao acto do ministro foi o relatorio da commissão; depois do relatorio apresentado é que achei necessario não argumentar e sim requerer uma nova verificação, designando o sr. ministro os peritos, pagando eu as despesas e depositando previamente o quantum onde o mesmo achasse conveniente; 4º a commissão já apresentou o seu relatorio em 2 de janeiro deste anno com a data de 17 de dezembro de 1923; 5º o que não foi presente ao sr. ministro da Justiça até esta data é a verificação por mim requerida no Juizo Federal da secção do Estado do Rio de Janeiro, e que está em mãos do Juiz para julgar.

Ao sr. ministro da Justiça não cabe responsabilidades no caso, porque elle agiu de accordo com o relatorio da commissão, mandou em aviso de janeiro, que a commissão transferisse os alumnos com os dados minuciosos que tinha, a commissão não tem feito, crendo eu aliás que seja por má vontade.

Quanto a mim, tenho agido com as melhores intenções para com os srs. alumnos, pois já consenti que as certidões fossem tiradas por tabellião, conforme exigio o presidente do Conselho Superior de Ensino, porém os tabelliães de Nictheroy têm se recusado, allegando elles não lhes competir tal missão.

A resposta cabal darei quando levar a minha defesa, aliás documentada, ao titular da pasta da Justiça.

Agradecido sou. De V. S. Am° Att° Obr° — *Dr. Abelardo Alves Barros*."

Correio da Manhã

ASSIGNATURAS

Brasil	Anno.......	60$000
	Semestre.	35$000
Exterior	Anno.......	140$000
	Semestre.	80$000

Numero avulso. . . 200 rs.
Idem no interior. . 300 rs.
Idem atrazados. . . 400 rs.

Edição das segundas-feiras 100 réis.

PUBLICAÇÕES
(Preço por linha)

1ª pagina ...	1:500$000
2ª pagina ...	1:000$000
3ª pagina ...	1:000$000
4ª pagina ...	1:500$000
5ª pagina ...	900$000
6ª pagina ...	800$000
7ª pagina ...	700$000

Annuncios e reclames commerciaes continuam de accordo com a tabella em vigor.

TELEPHONES:
Director, 1558 C. Redacção 1608 C. Administração, 37 C.

Endereço telegraphico "Correomanhã".

A Rua Visconde do Rio Branco

XXVII

Ao ser aberta a actual rua Visconde do Rio Branco, não lhe deram logo nome algum. Como tivessem ahi feito um caminho para se ir á rua Matacavallos, Catumby, etc., o povo lhe chamou de "Caminho Novo".

Passaram-se annos. [illegible] da Cunha, como vice-rei e a rua tomou o nome de rua do Conde. Hoje se chama rua Visconde do Rio Branco em homenagem ao estadista que tinha esse titulo — o sr. José Maria da Silva Paranhos, que nasceu na capital da Bahia a 16 de março de 1819 e falleceu no Rio de Janeiro a 1 de novembro de 1880. — Silva Paranhos em 1836 matriculou-se na Academia Naval, sendo transferido em 1843 para a Escola Militar, onde obteve o grau de engenheiro. Em uma e outra escola leccionou tempos depois varias cadeiras, bem como na Escola Polytechnica [illegible]. Diplomata, escriptor, jornalista e politico, [illegible]. Escreveu em varios jornaes, como no "O Novo Tempo", "Correio Mercantil" e "Jornal do Commercio", onde publicou as celebres "Cartas a um amigo ausente".

[illegible]

Em primeiro logar, [illegible] digamos que o grande martyr Tiradentes, não foi, como muita gente pensa, [illegible] no ponto onde antigamente existia uma cocheira de carros funebres e hoje se levanta o bello predio da escola que tem o nome do inolvidavel patriota. O illustre dr. Vieira Fazenda, de saudosa memoria, provou isto á saciedade. Não era nem podia ser alli o logar do supplicio do principal dos inconfidentes.

Tiradentes foi enforcado no Campo de S. Domingos, diz a sentença. [illegible] Escola Tiradentes. [illegible] Thesouro [illegible] rua do Senador dos Passos e do outro lado pela rua da Conceição. Isto ninguem contesta porque as plantas da cidade, desse tempo, assignalam ahi o campo de S. Domingos. Mas, além desse documento, ainda ha um outro que prova que Tiradentes não foi martyrizado na rua Visconde do Rio Branco. E' ainda o dr. Vieira Fazenda que o demonstra.

Conheceu elle uma preta chamada Clemencia Teixeira Martins de Mendonça, que falleceu octogenaria e que lhe contava, descrevendo com todas as minucias, muitos acontecimentos occorridos no tempo de sua mocidade, e que o dr. Vieira Fazenda depois verificava a sua exactidão. [illegible]

Clemencia disse que Tiradentes [illegible]

[illegible] Rio Branco. [illegible]

A 15 de abril de 1840, installou-se na rua do Conde, n. 55 desse tempo, em uma casa que ficava em frente á rua do Nuncio, a "Sociedade Promotora da Maioridade do Imperador d. Pedro II". [illegible] Antonio Carlos [illegible]

[illegible]

A Regencia, que se oppunha a isso, nomeou Bernardo Pereira de Vasconcellos ministro do Imperio e resolveu o adiamento das Camaras para 20 de novembro. [illegible] Antonio Carlos [illegible] "Quem for brasileiro siga commigo para o Senado!" [illegible]

Reunidos no edificio do Senado, senadores e deputados, [illegible] Antonio Carlos, Martim Francisco, Montezuma, Paula Cavalcante e Hollanda Cavalcante [illegible] Imperador que annuisse ao governo.

commissão dirigiu-se á Quinta da Boa Vista e de lá voltou trazendo a noticia de que Pedro II accedia aos seus desejos. [illegible]

Os maioristas, [illegible]

[illegible] Paranaguá a seguinte declaração:

"Eu, como orgão da representação nacional, em Assembléa Geral, declaro desde já maior S. M. Imperial o sr. d. Pedro II e no pleno exercicio de seus direitos constitucionaes. Viva o sr. d. Pedro II! [illegible]"

[illegible]

Pedro II foi [illegible]

O ministerio nomeado foi o seguinte: Imperio, Antonio Carlos; Justiça, Limpo de Abreu; Estrangeiros, Aureliano Coutinho; Fazenda, Martim Francisco; Marinha, Hollanda Cavalcante; Guerra, Paula Cavalcante.

[illegible]

Ora, honestidade e moralidade, é o que se pode exigir para a felicidade de um governo?

Terminadas estas considerações, continuemos a desbravar o que tem havido pela rua do Conde.

Em 1844, [illegible] Guarda Nacional [illegible]

[illegible]

Em 1867 era chefe de policia desta cidade o dr. Dario Rafael Callado, [illegible]

[illegible]

Na época em que se deu o acontecimento que vamos relatar o dr. Callado [illegible] Malaquias [illegible]

Partiu o Malaquias a correr, [illegible]

[illegible]

Cerca de 20 annos depois, apparecia em Nictheroy, em casa de um dos membros da familia Callado, [illegible]

[illegible]

Mysterio profundo, que até hoje ainda não foi desvendado.

Com o dr. Dario deu-se um facto interessantissimo, que passamos a narrar:

Era elle chefe de policia, quando um dia lhe appareceu [illegible]

[illegible]

— Pois, então, traga os dois [illegible]

Retirou-se o homem.

Qual não foi, porém, a surpresa do chefe de policia, quando, certo dia, lhe entra pela chefatura a dentro [illegible]

[illegible] amarrados em uma cama de ferro a esposa e o medico!

O escandalo foi enorme; o medico, que era conceituadissimo [illegible] imperial, passou por esse ridiculo e por espaço duma semana não se falou de outra coisa na cidade.

A 16 de julho de 1868, no escriptorio da Empresa Funeraria, do velho Herzberg, [illegible] se acha a Escola Tiradentes, de que já tratamos, um grupo de sportmen, tendo á frente o major Guilherme de Suckow, [illegible] fundaram o Jockey-Club, [illegible]

Moraram na rua do Conde: o autor do hymno nacional, Francisco Manoel da Silva, no n. 48; o barão de Itanhaen; o barão do Rio Secco; o dr. Fernando Sebastião Dias da Motta, no n. 1; o dr. José Maria da Silva Paranhos, depois visconde do Rio Branco, [illegible] Polydoro Quintanilha da Fonseca Jordão; o visconde de Jary, [illegible]

[illegible] "Club Fluminense", do qual era presidente o dr. João Cardoso de Menezes e Souza.

No ponto onde hoje está a continuação da Avenida Gomes Freire existia o "Cinema Rio Branco", o primeiro que instituiu no Rio de Janeiro as sessões cinematographicas falladas.

A representação da "Viuva Alegre", por esse systema, [illegible]

Hermeto Lima

Topicos & Noticias

O tempo

BOLETIM DA DIRECTORIA DE METEOROLOGIA

[illegible]

Correio

[illegible]

Carne

[illegible]

A apuração final das eleições federaes no Ceará deu, no 1º districto, ao coronel Vicente Saboya, 20.789 votos, e ao ex-deputado Daniel Carneiro, candidato do sr. Epitacio Pessoa, 2.479.

[illegible]

Associação Commercial, achando estravagantissima a idéa de mandar vir assucar de Cuba ou das pequenas Antilhas, para vender a oito tostões, [illegible]

[illegible]

A oração do sr. Araujo Franco [illegible]

[illegible]

Telegrammas da Bahia annunciam que o sr. Góes Calmon recebeu um presente dos advogados do fôro de S. Salvador. [illegible]

[illegible]

Escrevem-nos:

[illegible]

narios relapsos, que desmoralizam o nosso paiz, como por exemplo: o consul geral em um paiz de gente excepcionalmente branca, com a sua concubina excepcionalmente preta!? O de um outro funccionario, nos Estados Unidos, com as suas eternas difficuldades financeiras, nunca satisfazendo os seus compromissos, e tantos outros, que seria longo enumerar, cujas chronicas são bem conhecidas no Itamaraty!?

Mas tudo isso é crivel pela falta de tacto do sr. Pacheco, que só procurou bem aquinhoar os seus admiradores e vassallos, pouco se importando com os interesses do paiz, menosprezando os direitos e as capacidades dos funccionarios, mandando solteiros e viuvos (nullidades) para os postos onde a vida é relativamente barata e os outros, pobres coitados, embora dignos e esforçados trabalhadores, muitos sobrecarregados de familia numerosa, para logares onde o que ganham é reconhecidamente insufficiente para se manterem com certa decencia.

Será possivel, meu caro commendador, que esse poeta claudicante, mas laureado e illustre membro da nossa famosa Academia de Letras, não veja que está sendo mal aconselhado, quasi inebriado pelo presumposo engenheiro que, por ser neto de um grande homem, se crê tambem alguma coisa?

E' duro para nós que vimos acompanhando a derrocada de todas as tradições daquella grande e nobre casa, ver a luz da clarividencia dos nossos homens passados, obscurecida agora pela "sombra da estatua" do glorioso Rio Branco! E o peor é que só podemos pronunciar-nos por meio dos bons serviços do inestimavel SENHOR LEAL DE SOUZA!

Se esta minha resposta ao meu prezado amigo "commendador Frederico" merecer a attenção de V., muito grato se declara, desde já, o Atto. Vdor. e Cdo. Grato — *Cabo Frio.*"

Em defesa do povo

Ainda uma vez estavamos com a razão quando, examinando a iniciativa do governo, de combate ás causas que aggravam a carestia da vida, fizemos sentir que o resultado de tudo seria inutil, se não fosse tomada uma providencia radical contra os exploradores do povo. Os factos se encarregaram de comprovar o fundamento daquella affirmação.

Habituados a cuidar dos interesses da população e, sobretudo, dos opprimidos, sabiamos, com absoluto conhecimento de causa, que, ao lado de factores de ordem geral, determinadores do encarecimento dos generos de primeira necessidade, elementos artificiaes e artificiosos entraram e ainda permanecem em scena, levando a vida a condições insupportaveis. Quem quer que se désse ao trabalho de apanhar em flagrante a furia gananciosa dos especuladores, extorquindo o dinheiro dos pobres, ganho com toda a sorte de sacrificios, perceberia a impossibilidade, pela acção natural do mercado, de uma tão alarmante progressão, quasi diaria, do custo das coisas.

Era de prever, porém, que os factos se passassem, neste anno, nas proporções em que se vão desenvolvendo. Viera o novo orçamento. Longe de negar que a orientação tributaria nelle consubstanciada foi de natureza a peorar a situação, não podemos occultar, sem má fé, que a lei de despesa vigente constituiu, antes de tudo, um pretexto ideal, justificador de novas explorações nos preços.

E, de facto, depois da primeira quinzena de janeiro, começou o movimento ascensional do custo de todas as mercadorias. Productos pharmaceuticos, utilidades alimenticias, artigos de vestuario, tudo subiu da noite para o dia. O intermediario insaciavel nos lucros fabulosos que aufere, com os quaes improvisa fortunas de contos de fada e ergue, á beira das praias, residencias principescamente luxuosas, recebeu a aggravação dos impostos, no seu intimo, como uma arma excellente para ser manejada contra o povo. De sorte que a proporção do augmento dos preços, ultimamente, chegou ao ponto de transbordar a medida não só da tolerancia, mas das proprias possibilidades de que as classes pobres dispõem, para viver.

Essa pressão monstruosa dos magnatas afortunados contra os modestos vencimentos e salarios dos humildes deu, felizmente, como resultado mover-se o governo, apercebido da grave conjuntura para que iamos caminhando. Ora, deante do programma desta folha, de combate pelo povo e para o povo, nada mais razoavel e logico do que prestarmos o nosso apoio á iniciativa governamental, feitas, de certo, as naturaes restricções. Tornar-se-ia, todavia, necessario que um acto positivo do governo viesse comprovar as bôas intenções e o proposito inabalavel de que os dirigentes se encontram animados a esse respeito. Emquanto não, a nossa attitude só poderia ser de reserva não condemnando prévlamente, por um opposicionismo systematico que não fica bem a ninguem, o plano annunciado para minorar as difficuldades materiaes que sitiam a existencia das classes pobres. Mesmo porque, focalizando a sua attenção no momentoso assumpto, resolvido a estudar o problema com elevação de vistas e senso pratico e a receber o concurso das suggestões que porventura surgissem, no sentido de ser encontrada, para o caso, uma solução efficiente, o governo viera apenas comnosco ao encontro dos interesses do povo, por nós defendidos dia a dia perante os que desconhecem as angustias de uma vida de miseria e de fome.

Para esta folha ha interesses que, a todos os respeitos, sobrepairam ao dominio das paixões que, vez por outra, assaltam o ambiente politico da nação. Um delles é o bem-estar do povo. Se o sr. Bernardes patrocinal-o, como deve, comprehendendo as suas grandes responsabilidades em face do momento presente, por que deixar de exprimir aqui a nossa espectativa sympathica? Se, amanhã, o presidente da Republica puzer em pratica, com pulso firme, as medidas que prometteu, não permittindo que a avidez dos endinheirados se locuplete com as pequenas economias e os parcos haveres dos humildes, forçando-os a comprar os alimentos pelo preço da hora da morte, seria simplesmente aberrativo que viessemos combater essas medidas de salvação publica, pelo exclusivo desejo de atacar o governo.

O decreto da carestia, assignado num ambiente de esperanças anciosas pelos seus resultados, veiu pôr á mostra a calva dos intermediarios e o cynismo dos açambarcadores. Ainda agora mesmo, vimos a que extremos levaram a sua audacia os monopolizadores de um genero de primeira necessidade, como o assucar. Persistem em roubar o povo, ainda que seja preciso resistir até contra a acção das autoridades, tendente a baratear o producto. Felizmente, porém, parece que o governo não está disposto a retroceder no caminho por elle mesmo traçado como norma de conducta no assumpto. Habituados a negociatas rendosissimas á sombra do Banco do Brasil, de que successivamente se valeram neste como no governo passado, no intuito de formar *trusts* ruinosos para o bem-estar collectivo, elles não se conformam com a perspectiva que os aguarda, na qual só lucros razoaveis serão admissiveis. O mesmo acontece com o leite. Monopolizando tanto esse como aquelle genero, ambos de uma influencia preponderante na vida do povo, sobretudo dos velhos e creanças, os açambarcadores tinham nas mãos os dois maiores elementos de que poderiam dispôr, no sentido de sujeitar a população a preços exorbitantes. Com referencia á carne verde, se bem que o caso não seja de egual gravidade, ainda assim de ha muito que o seu mercado reclamava providencias rigorosas do governo.

Na defesa dos interesses sagrados que se relacionam com a saude e com a alimentação popular, no Districto Federal, assiste-nos o dever de affirmar que as ultimas medidas annunciadas pela Superintendencia do Abastecimento, quanto ao leite e ao assucar, são de natureza a despertar largas esperanças de melhores dias. Que o tempo, no entanto, se encarregue de demonstrar que ás promessas feitas liga o governo o proposito definitivo da realização, sem a menor tolerancia para com aquelles que, acima de tudo, só enxergam as suas ambições materiaes, concretizadas no augmento vertiginoso das fortunas, á custa do martyrio da fome infligido friamente ao povo.

OLHOS Exames gratis para applicação de lentes das 10 ás 11 e de 1 ás 5. Medicos occulistas drs. Alvaro Dias e Castrioto Pinheiro. Casa Vieitas — Rua da Quitanda 90 — Attenção: não é mais na Casa da esquina.

(1332)

O povo argentino deve estar triste: Firpo pretende, ou diz que pretende, abandonar a arena do *box*. Eis ahi uma noticia que abala mais o mundo desportivo do que o faria uma declaração de guerra entre grandes e bem armadas potencias.

A verdade, hoje em dia, é que o *sport* é um dos vehiculos de propaganda internacional mais fortes e mais efficazes. Vemos, todos os dias, através dos jornaes, através das revistas, através do cinematographo, que os mais notaveis *meetings* humanos são proporcionados por um encontro sensacional de *box* ou por uma peleja decisiva de *football*. E, ultimamente, a Argentina esteve em voga, não sómente na America do Norte, mas tambem no Velho Mundo, mercê do nome desse lutador tremendo que, surgindo da noite para o dia, foi honrado, logo, pela sorte, com essa eleição incomparavel: pegar-se no pugilato com o terrivel leão que é Dempsey.

Ha, hoje, uma grande campanha junto a Firpo, para que elle não abandone a arena. E essa campanha é razoavel. Firpo, em dois annos, já tem feito mais, para tornar a Argentina conhecida no Mundo, do que o grande Sarmiento, através de uma vida de energia, de acção e de sabedoria. E é bem claro que, entre o nome *Alvear* e o nome *Firpo*, pronunciados ambos perante qualquer inglez, qualquer americano, ou qualquer chinez, ha toda a probabilidade de que esse inglez, esse americano ou esse chinez saiba que o segundo é um tremendo jogador de *box* argentino... emquanto que o primeiro pouca gente saberá identificar... Aqui mesmo, no Rio, muita gente julgará que o sr. Alvear não passa do dono de uma casa de sorvetes, que existe na Avenida; Firpo, porém, até ás creanças sabem quem é...

Eis ahi uma coisa certa e sabida. E estamos convictos de que seria para nós infinitamente melhor que possuissemos uma duzia de Firpos, para jogar *box*, nas arenas, do que possuirmos uma duzia de chanceleres da significação desse homem que temos agora no Itamaraty, no logar da "estatua do Barão do Rio Branco"...

Houve, hontem, quem affirmasse, em reunião da Associação Commercial, que ao commercio não cabia a responsabilidade da situação actual da carestia de vida.

O orador, que pronunciou estas palavras, não só é negociante, por signal que dos mais abastados, como tambem varejista por excellencia. Se elle affirmou, com absoluta segurança, o seu ponto de vista é porque tem razões de sobra para demonstrar a surprehendente these. Quem será, então, o grande culpado? Ao seu ver, não ha commerciante que não seja indiscutivelmente honesto, o que é levar muito longe o arrojo das concepções. Em todas as classes e profissões, ha individuos bons e máos, e se na do commercio nenhum elemento prejudicial á sua bôa fama faz excepção, não resta a menor duvida de que o encarecimento da existencia alheia, coisa que já attingiu aos limites do impossivel, é culpa de outra gente que não seja o intermediario entre o productor e o consumidor.

A Associação, em principio, applaude toda a bôa vontade do governo em enfrentar e resolver o grave problema. Declara-se mesmo prompta a auxilial-o no que for preciso, contanto que a liberdade de commercio não seja sacrificada.

Se ella, falando em nome de todos os negociantes assim se exprime, então, felicitemo-nos, porque a questão está resolvida. A hypothese da liberdade do commercio está afastada.

Nem o governo, nem ninguem a ameaça. O resto está nas mãos da classe, a que vive em contacto directo e immediato com a população afflicta...

A attitude do governo, embora forçada pelo clamor popular, a respeito da crise de subsistencia, tem contribuido para accentuar, em relêvos inconfundiveis, a estructura moral de certos homens, aos quaes é já impossivel dissimular a duplicidade do papel que representam, no exercicio dos cargos que lhes foram confiados. Está em tal caso o sr. Araujo Franco, a quem a Associação Commercial entregou os seus destinos. Se não foi positivo, se ainda procurou, com a habitual astucia, dissimular seu verdadeiro pensamento, em relação ás medidas de emergencia, não o fez o sr. Franco inspirado no amor do proximo. A miseria alheia não commove os abastados, affeitos a uma indifferença chronica, talvez congenita, pela desgraça de seus semelhantes.

Ha fome nos lares? Collocam os mercados fóra do alcance da gente de limitados recursos? Tiram a possibilidade de viver a quasi dois terços da população carioca? Que importa que assim façam, se estão fartos os celleiros dos que se fizeram reis de outras coisas, ao lado do famigerado rei dos collares? O sr. Araujo Franco, no seio da Associação Commercial, que não póde ser contra o povo, não podia ser a favor do povo. Procurem-n'o, discretamente disfarçado, entre os promotores da contra-reacção, promovida pelos monopolistas e açambarcadores e nessa phalange o acharão, a suggerir idéas, a alvitrar resistencias, a combinar planos, que ponham por terra as medidas de emergencia.

"Procurador, tu não me enganas, tu procuras para ti." E' o caso perfeito do actual presidente da Associação Commercial.

Não é pelos interesses da operosa e honesta classe, cujo maximo expoente de representação associativa lhe foi generosamente conferido, que o sr. Araujo Franco se bate, com ardor, não hesitando em arrastar a odiosidade de mais de um milhão de pessoas, victimas da compressão deshumana dos "trusts". O homem defende-se. Ronca-lhe na consciencia algum presentimento desagradavel.

Só uma coisa a consciencia do sr. Araujo Franco ainda não lhe inspirou: a renuncia ao posto em que se encontra.

Exportámos o anno passado 185.029 toneladas de madeiras diversas, no valor de 32.079 contos, ou libras 720.000.

Tivemos, assim, um augmento nas vendas sobre o anno anterior de 54.073 toneladas, em volume, e 9.962 contos, em valor.

Foi a maior exportação que já fizemos, em quantidade e valor, como se verifica dos seguintes totaes:

Annos	Toneladas
1918	179.798
1919	103.823
1920	125.393
1921	100.498
1922	130.956
1923	185.029

As principaes qualidades negociadas são: acapú, cedro, Gonçalo Alves, jacarandá, massaranduba, páo-Brasil, pinho, Sebastião Arruda, etc., sendo de notar que quasi dois terços dos volumes exportados são de pinho.

Os nossos principaes freguezes são: a Argentina, o Uruguay, os Estados Unidos, Portugal e Hespanha.

O valor médio da tonelada de madeira tem soffrido grande baixa, sendo que em 1922, em moeda papel, attingiu a preços ha muito não verificados. No ultimo quadriennio essa média em moeda papel e ouro foi a seguinte, por tonelada:

Annos	Mil réis	£ e shillings
1920 . . .	183$000 . . .	9—11
1921 . . .	179$000 . . .	6—3
1922 . . .	109$000 . . .	5—1
1923 . . .	173$000 . . .	3—18

O nosso commercio de madeiras não tem, infelizmente, tomado o desenvolvimento que seria de esperar da nossa grande riqueza em qualidade e volume. Só agora elle toma maior alento, com o inicio de novas transacções com paizes que jamais compraram esse artigo nacional.

Muito poderiamos fazer pelo incremento desse commercio. Ainda não ha muito, o nosso representante consular em Bombaim, referindo-se á facilidade da collocação das madeiras brasileiras na India, dizia que o preço dos dormentes ali era tão elevado que, supportando mesmo um frete demasiadamente alto, esse negocio se tornaria magnifico para o Brasil, pois o lucro seria de facto muito grande.

Mas disso não cuidamos.

A historia da não reconducção do sr. Almirio de Campos ao cargo de pretor, nesta capital, ainda tem um capitulo inédito, que entende com a attitude do sr. Pires do Rio, agora deputado por São Paulo. Quando o sr. Epitacio Pessoa, terminantemente, recusou renovar o mandato do sr. Almirio, alguem estranhou a rudeza obstinada do ex-presidente, ponderando que elle não devia esquecer os serviços que lhe prestára o sr. Carlos de Campos, como *leader* da bancada paulista. Corria-lhe, pelo menos, a obrigação de, antes de deixar o governo, dar uma collocação ao sr. Almirio.

Interveiu o sr. Pires do Rio, então repimpado na cadeira de ministro da Viação, com o proposito de defender o gesto do sr. Epitacio. Fel-o o ministro com uma phrase que os circumstantes gravaram: "Pois o governo de São Paulo que nomeie o sr. Almirio. O presidente da Republica cumpriu o seu dever."

Mudam-se, pouco depois, as scenas. O sr. Epitacio, graças a Deus, deixou de ser presidente. O sr. Pires do Rio perdeu a sinecura ministerial e foi cavar politica em São Paulo. Surge, apoiada quasi por unanimidade das forças partidarias do Estado, a candidatura do sr. Carlos de Campos á presidencia.

Semanas após, o sr. Almirio de Campos é nomeado juiz da 4ª vara criminal, desta cidade, recebendo, por esse motivo, na capital paulista um banquete offerecido por amigos. O sr. Pires do Rio, que já então havia cavado uma cadeira na representação federal do Estado, adheriu ao banquete. Podia ser uma formalidade. Veja-se, porém, o que fez o sr. Pires, o caloroso defensor da attitude do examo. Quando o orador official qualificou de "vingança mesquinha" o acto do sr. Epitacio, com relação ao sr. Almirio, resoou, no recinto em que se realizava o banquete, um aparte incisivo:

— Bravos! muito bem! bravos!

Era a voz do ex-ministro da Viação, quasi reconhecido deputado federal pelo primeiro districto, graças aos bons officios do sr. Carlos de Campos.

Os açougueiros continuam a cobrar 1$600 pelo kilo de carne verde, apezar do preço ter descido em S. Diogo a 1$000 e 1$100.

A demora das providencias promettidas pelo sr. Alaor Prata é a causa da continuação desse estado de coisas.

O prefeito, armado de autorização ampla para intervir no mercado de carnes verdes, creando açougues de emergencia, não procurou uma solução immediata. Fez muito, no seu parecer, decidindo inaugurar dez açougues de emergencia nesta capital. Que vale uma providencia dessa ordem, numa cidade da extensão do Rio de Janeiro, com uma população de mais de um milhão e duzentos mil individuos?

Para obter carne barata, a que caminhadas não se sujeitarão os consumidores? Seria talvez preferivel a venda da carne, provisoriamente, em caminhões, que percorressem pela manhã as ruas da cidade, fazendo ponto nos largos para attender ao povo.

Uma medida dessa ordem é de caracter provisorio, como de caracter provisorio serão os açougues de emergencia.

Pretender forçar os marchantes e açougueiros a trilhar caminho mais humano no seu commercio com dez açougues de emergencia apenas, equivale a botar sinapismos em perna de páo. Não produzirá o menor effeito, antes virá reforçar a ganancia dos exploradores.

As agencias telegraphicas constantemente nos transmittem longas noticias sobre as conferencias do sr. Rangel de Castro, segundo secretario de legação, actualmente servindo na nossa representação junto á Liga das Nações.

Em França, na Inglaterra, na Italia, na Belgica e na Hespanha, o prodigioso polyglota tem embasbacado os centros literarios locaes com o fulgor do seu verbo, sempre declamado nas linguas officiaes daquelles paizes.

A principio, as conferencias do joven diplomata versavam sobre assumptos literarios. Agora, depois que se annunciou para breve um movimento diplomatico, o sr. Rangel de Castro entrou a falar aos europeus sobre as nossas finanças, com os classicos encomios rasgados aos dirigentes do paiz...

Até ahi, está tudo direito... E, aliás, os homens, na Europa, são livres e podem falar á vontade.

O que é extraordinario, entretanto, é que taes conferencias custem ao Thesouro, cada uma, a sangria de duzentas e trezentas libras de gratificação, a titulo de propaganda nacional.

Pessôas vindas da Europa e de opinião insuspeita informam-nos de que as discurseiras do sr. Sylvio Rangel de Castro são a peor propaganda que se póde fazer do nosso paiz.

Os nossos informantes declararam ainda que os jornaes parisienses commentaram com ferina ironia as "conferencias" do sr. Rangel, com prejuizo menos para o "conferencista" do que para o Brasil.

Não haverá quem aconselhe esse moço a conter um pouco os seus arroubos liberarios?

NO MUNDO POLITICO

Não se sabe quando o sr. Raul Soares chegará a Bello Horizonte

(*Do correspondente*)

BELLO HORIZONTE, 26 — E' esperado aqui hoje, á noite, o sr. Olegario Maciel.

Não se sabe ainda quando virá o sr. Raul Soares assumir o governo.

O' embarque do senador João Thomé

Embarcou, hontem, no Ceará, com destino a esta capital, a bordo do *Itapiba*, o senador João Thomé, futuro governador daquelle Estado.

A população de Inhauma, aproveitando a opportunidade da multiplicação das feiras-livres, pede que a Prefeitura não se esqueça de localizar naquella freguezia um desses mercados de emergencia. São procedentes e dignas da attenção do sr. Alaor Prata as allegações dos interessados nesse melhoramento, um factor a mais contra a carestia da vida. Além de ser já muito densa, a população de Inhauma é composta, na maioria, de pessoas de pequenos recursos, refugiadas ali em consequencia da alta dos alugueis.

Melhoraram, é facto, sob esse ponto de vista. Pagam preços relativamente modicos pela habitação, mas dudam com a mesma carestia dos generos de primeira necessidade. A praça Botafogo parece ter sido talhada para a installação de uma feira-livre. A providencia beneficiará os habitantes de Inhauma da cadernota dos varejistas, collocando-os em condições de vida mais folgada e menos atropelada de compromissos.

"THALIE" cigarros de luxo, mistura suave — Lopes Sá & Cia., rua Santo Antonio 5-9. (3779)

O desfalque verificado numa das repartições de fazenda em Porto Alegre veiu desvendar escandalos de importancia. Tão grave são os factos apurados e as denuncias chegadas á fiscalização das repartições de Fazenda que o respectivo chefe, sr. Rezende Silva, parte hoje para o Rio Grande do Sul.

Além do desfalque apurado, acredita-se na possibilidade de se vir a conhecer novos escandalos, devido á desordem em que se encontram as repartições dependentes do Ministerio da Fazenda, naquelle Estado.

A inspectoria de Fazenda vae providenciar sobre a regularidade da escripturação e proceder a balanços e fiscalização em todas as repartições arrecadadoras.

Que pena que o mesmo não succeda em outros Estados.

A Independencia
Rua do Theatro n. 1 — Tel. 4176 C.
Mob'liario completo para uma casa, com 36 peças, rs. 2:500$000. (11388)

Annunciou-se ha dias que o sr. Heitor de Souza passaria da commissão de Justiça da Camara para a de Finanças.

Todos quantos conhecem o deputado espiritosantense, sabem que a sua utilidade parlamentar, se é que foi duvidosa entre os juristas da Camara, será absolutamente nulla na commissão de Finanças. Nunca elle deu uma demonstração qualquer de dedicação á especialidade para que o pretendem agora atirar. O muito que fez foi fazer literatura fôfa em torno das mensagens governamentaes de seu Estado, rendendo homenagens interesseiras ao sr. Nestor Gomes.

Por que a sua escolha, portanto, se ha entre os 212 deputados quem possa mais vantajosamente para o paiz exercer aquellas funcções?

Precisamos notar que de ha muito o nivel intellectual da commissão de Finanças da Camara desce de maneira notavel. Tirante tres ou quatro de seus membros, os outros se limitam a votar, acompanhando por palpite uma das correntes que se formam em torno dos assumptos discutidos.

Essa situação precisa desapparecer. As nossas condições economico-financeiras estão a exigir na organização dessa commissão a escolha de homens capazes de resolver os mais graves problemas, com conhecimento pleno do que estão fazendo. O criterio geographico não póde prevalecer, nem o criterio politico. Se assim fosse, o sr. Antonio Carlos teria de ser substituido pelo sr. Baeta Neves, e o sr. Abilio Arantes pelo sr. Marcellino Barreto.

O sr. Arnolpho Azevedo bem podia prestar um bom [illegible] aos seus pares, intervindo na organização da chapa da commissão de Finanças, de maneira que ella se constituisse de elementos capazes e não apenas de expoentes da politica partidaria de certos Estados.

MIGUEL BRAGA — Callista: Quitanda, 79, sob., esq. Ouvidor. Tel. N. 5.505.

REIS 28$000
Um superior filtro "PASTEUR" porcellana encanamento, o mais barato e o mais garantido, vendas por atacado e a varejo. Casa America e Japão, Ouvidor, 74. (0981)

EMPENHAR?
Só na CASA GONTHIER.
45 — RUA LUIZ DE CAMÕES — 47
Empresta o VALOR REAL

CABELLOS

UMA DESCOBERTA CUJO SEGREDO CUSTOU 200 CONTOS DE RE'IS

A "Loção Brilhante" é o melhor especifico para as affecções capillares. Não pinta porque não é tintura. Não queima porque não contem saes nocivos. E' uma formula scientifica do grande botanico dr. Ground, cujo segredo foi comprado por 200 contos de réis. E' recommendada pelos principaes Institutos Sanitarios do estrangeiro e analyzada e autorizada pelos Departamentos de Hygiene do Brasil. Com o uso regular da "Loção Brilhante". 1º — Desapparecem completamente as caspas e as affecções parasitarias. 2º — Cessa a queda do cabello. 3º — Os cabellos brancos, descorados ou grisalhos voltam á côr natural primitiva sem ser tingidos ou queimados. 4º — Detem o nascimento de novos cabellos brancos. 5º — Nos casos de calvicie faz brotar novos cabellos. 6º — Os cabellos ganham vitalidade, tornam-se lindos e sedosos e a cabeça limpa e fresca.

A "Loção Brilhante" é usada pela alta sociedade de S. Paulo e do Rio.

A' venda em todas as Drogarias, Pharmacias e Perfumarias de 1ª ordem. Pedidos a Antonio A. Perpetuo — Rua dos Ourives n. 85, sobrado — Rio de Janeiro.

Ap. D. N. S. P. N. 1213, 6|2|923. (14714)

No Mundo Official

RIO NEGRO

O presidente da Republica despachou, hontem, em Petropolis, apenas com os ministros do Exterior e da Marinha.

No trem de 8 e 30 subiram o titular do Exterior, o prefeito e o director do Lloyd.

Os ministros da Fazenda, da Justiça e da Marinha, já se encontravam em Petropolis.

Hoje o presidente despachará com os ministros da Guerra, da Agricultura, da Fazenda, da Viação e da Justiça.

— Foram assignados os seguintes decretos:

Na pasta do Exterior — Publicando a adhesão da Esthonia ao ajuste celebrado no Congresso Postal Universal de Madrid; o instrumento de ractificação da Convenção Especial de Propriedade Literaria e Artistica celebrada entre o Brasil e Portugal.

Na pasta da Marinha — Mandando reverter ao quadro activo da Armada o 1º tenente Oscar Barbosa Lima, que se acha na reserva.

— O presidente da Republica fez-se representar no embarque do sr. Jan Harlaza, ministro Plenipotenciario da Tchecoslovaquia que partiu para Europa.

FAZENDA

O ministro, de accordo com o parecer do director da Receita Publica, deu provimento, por equidade, ao recurso interposto pela firma Irmãos Gagliano, do acto da Delegacia Fiscal do Estado de São Paulo, confirmando o da 1ª Collectoria Federal da capital do mesmo Estado, em virtude do qual lhe foi imposta a multa de 1:200$000, por infracção do regulamento do imposto de consumo.

— O ministro, tendo presente o processo relativo ao pedido feito por Braile & C., de São Paulo, para que seja sustada a cobrança executiva promovida pelo juizo federal daquelle Estado, proferiu o seguinte despacho:

"Tendo em vista as irregularidades referidas, resolvo tomar conhecimento da reclamação para mandar seja sustada a cobrança executiva contra a firma Braile & C., e bem assim annullar o presente processo a partir da decisão de fls. 10, afim de assignado aos mesmos prazo para apresentação de defesa, na fórma regulamentar, proferir a collectoria nova decisão a respeito."

— Em resposta a uma consulta de Teixeira, Borges & C., o ministro decidiu que as duplicatas não valem senão como documento comprobatorio do pagamento do imposto sobre as vendas mercantis e, apresentados á repartição que fizer a compra, devem ser immediatamente devolvidos ao fornecedor, uma vez conferida a sua importancia com a conta, e inutilizados, por meio de carimbo, as respectivas estampilhas.

Assim excluiu o ministro a necessidade de ser a duplicata annexa ao processo para com este ir ao Tribunal de Contas, porque, não valendo como titulo de credito contra o governo, não póde estar sujeita ao exame e registro o mesmo Tribunal.

— Devolvendo ao Ministerio da Marinha o processo relativo ao pagamento, por "Depositos" da quantia de 22:261$000 á Companhia de Tecidos Nossa Senhora do Rosario, por fornecimentos feitos ao Deposito Naval, o ministro declarou que o Tribunal de Contas resolveu recusar registro ao alludido pagamento, por não ter sido declarado se para esse fornecimento houve urgencia.

— O Tribunal de Contas, em sessão plena, resolveu o seguinte: responder, affirmativamente, ás consultas do Ministerio da Justiça, sobre a legalidade da abertura dos creditos de 113:668$193, supplementar á diversas consignações da verba 2ª da lei n. 4.632, de 6 de janeiro do corrente anno; de réis 409:018$165, supplementar, ás verbas 20, 28, 17, 18 e 41, do art. 2º da mesma lei, dos creditos especiaes de 70:186$000, para despesas com a reimpressão dos "Annaes" da Constituinte Republicana; de 375$000, 105$000 e 58$500, para pagamento de addicionaes a tres empregados da Secretaria da Camara dos Deputados;

ordenar o registro dos contratos entre o Departamento Nacional de Saude Publica e o Estado do Piauhy, para execução do serviço de prophylaxia da lepra e molestias venereas; entre o mesmo Departamento e os Estados do Maranhão e Parahyba, para execução dos serviços de saneamento e prophylaxia rural naquelles Estados; entre a Repartição de Aguas e Obras Publicas e a The Brasilian Coal Company, Limited, para fornecimento de 1.200 toneladas de carvão Cardiff á E. F. Rio d'Ouro, no actual semestre;

recusar registro ao accordo entre o Ministerio da Fazenda e a Companhia Industrial Sul-Mineira, para arrecadação do imposto de consumo de energia electrica, por não constar a sua approvação pelo respectivo ministro.

VIAÇÃO

Attendendo ao que solicitou a Companhia Docas de Santos e o Centro de Navegação Transatlantica o ministro autorizou a alteração das taxas actualmente cobradas pelos serviços de carga e descarga e estiva de vagões e transporte do cáes para a estação de São Paulo Railway e vice-versa e de estiva das embarcações no porto de Santos.

— Por portaria do director dos Correios foram nomeados: — thesoureiro da agencia de Varadouro, na Parahyba do Norte, Genuino Almeida de Albuquerque Filho, carteiro da agencia de Jahu, em São Paulo o conductor de malas da administração de São Paulo a Santos, Manoel Ribeiro; auxiliar de carteiro da Directoria Geral Antonio de Oliveira Filho e removeu a pedido, o agente de Taguary, no Rio Grande do Sul, Luiz Gonzaga de Andrade Brandão, para egual cargo na agencia de São Leopoldo, no mesmo Estado.

— Requerimentos despachados:

Olympia Lagden Lemos, pedindo restituição de documentos — Restitua-se mediante recibo.

Maria das Neves Alves Avelino viuva de Pedro Avelino, ajudante de escrivão da thesouraria da Estrada de Ferro Central do Brasil, pedindo os favores do montepio. — Prove que nada percebe dos cofres publicos.

Alba Figueiredo Pawelski, viuva de Alexandre Paveski, 3º official aposentado da Administração dos Correios do Paraná, pedindo os favores do montepio. — Prove que seu marido continuou a contribuir para o montepio da data da aposentadoria a de obito.

GUERRA

Requerimentos despachados pelo ministro:

Aguida Moreira da Rocha, pedindo pagamento de seu fallecido marido — Deferido, em termos.

Agostinho Nonato Sampaio, soldado; Antonio Luiz de Oliveira, furriel; Antonio Maria do Nascimento, cabo, e Benedicto Antonio Norberto, soldado, pedindo soldo vitalicio — Expeça-se o titulo.

Altair Cavalcanti de Mattos, pedindo restituição de ceridão — Peça por certidão, querendo (tres petições).

Amaro Baptitsa, pedindo desligamento do alumno do Colegio Militar de Porto Alegre Amaro Baptista Teixeira — Approvo.

Antonio Fernandes Barbosa, 1º tenente, pedindo servir na 3ª esquadrilha de observação — Indeferido.

Antonio Gabriel Portilho, pedindo trancamento de matricula do alumno do Collegio Militar de Porto Alegre Gabriel Leite Villas Bôas — Approvo.

Antonio Pereira de Oliveira Filho, 1º tenente, pedindo pagamento de vencimentos — Indeferido, de accordo com a informação do D. G.

Antonio Pinto de Oliveira Junior, pedindo isenção do serviço militar ou que seja adiada a incorporação de seu filho Luciano Pinto de Oliveira — Selle o documento a que se refere em sua petição.

Antonio Turchetto, pedindo matricula na Escola Militar — Indeferido, por ter excedido o prazo para apresentação do requerente. Devolva os documetnos juntos.

Anulpho Pamplona Filho, pedindo antiguidade de promoção — Indeferido.

Aurelio de Lemos Py, pedindo trancamento de matricula do alumno do Collegio Militar de Porto Alegre Carlos Augusto Machado Carrion — Approvo.

Caetano Barleto, 2º tenente, pedindo certidão — Deferido, nos termos da informação do D. G.

Djmalma Dias Ribeiro, 2º tenente, pedindo um cavallo — Deferido.

Francisco Agostinho de Souza Mello, capitão de mar e guerra reformado, pedindo matricula na Escola Militar de seu filho Marcio de Souza e Mello — Indeferido.

ALFANDEGA

Esta repartição arrecadou hontem a importancia de 319:284$344, de renda, sendo 133:377$152 em ouro e 185:907$192 em papel.

De 1 a 26 do corrente foram arrecadados 6.469:766$496.

Em egual periodo do anno passado foram arrecadados 7.644:792$885, sendo a differença para menos, no corrente exercicio, de 1.175:026$387.

— Attendendo ao que solicitou o despachante Carlos Barbosa Rodrigues, o inspector concedeu-lhe sete mezes de licença para tratamento de saude.

— Foi encaminhado ao ministro da Fazenda um recurso interposto por Carlos Villas Bôas, do acto do inspector, negando isenção de direitos para um automovel vindo pelo vapor "Santarém", entrado em janeiro ultimo.

Effectivamente — declara o inspector na sua informação — esse automovel foi reconhecido pelo 2º escripturario Euclydes de Carvalho como sendo o mesmo que aquelle funccionario authenticou em junho de 1922 e que, naquella época, foi remetido á Europa com o fim de soffrer reparos.

Como, porém, o recorrente não exhibiu o certificado da Alfandega do porto de retorno e o automovel não voltou dentro do prazo de um anno, conforme determina o art. 2º das Preliminares da Tarifa, o inspector negou a isenção.

— Foram distribuidos na 1ª secção os seguintes manifestos: n. 413, vapor inglez "Korean Prince", de Nova York, ao escripturario Octaviano Souza; n. 414, vapor allemão "Crefeld", de Buenos Aires, ao escripturario Octaviano Souza; n. 415, vapor inglez "Balzac", de Antuerpia, ao escripturario Brightmore; n. 416, vapor francez "Alsina", de Genova, ao escripturario Geminiano Mottos; n. 417, vapor inglez "San Fabian", de Tampico, ao escripturario Geminiano Mattos; n. 418, vapor hollandez "Orania", de Buenos Aires, ao escripturario Geminiano Mattos; n. 419, vapor italiano "Carolina", de Buenos Aires, ao escripturario Geminiano Mattos.

PREFEITURA

As Agencias renderam no dia 25 do corrente a quantia de 6:602$365.

— Será hoje inaugurada, ás 9 horas da manhã, a nova estação da Superintendencia da Limpeza Publica e Particular, installada no Meyer para servir a esta zona e a de Todos os Santos.

— Pagam-se hoje as seguintes folhas: Escola de aperfeiçoamento, diarias de janeiro e fevereiro das inspectoras, extranumerarios da Escola Normal, funccionarios e operarios titulados da Directoria de Obras, de A—I.

E. F. C. DO BRASIL

Segue hoje em viagem de inspecção ao ramal de S. Paulo, até a estação do Norte, o dr. João de Carvalho de Araujo.

— A estação Central forneceu hontem por conta dos diversos ministerios e outras repartições publicas 73 passagens na importancia total de réis 1:889$800.

— Por acto de hontem, foram transferidos da 3ª para a 4ª Divisão, respectivamente, os seguintes funccionarios: Victor Hugo de Albuquerque e Gentil de Andrade Meira, ambos amanuenses.

— Amanhã, 28 do corrente, ás 10 horas da manhã, no Lyceu de Artes e Officios, serão chamados á prova escripta de portuguez (2ª e ultima chamada) todos os candidatos que não compareceram a primeira chamada do concurso de escreventes.

Despachos da directoria:

Estão convidados a comparecer á secretaria, para assignatura de termos referentes a serviços medicos, mediante a apresentação dos respectivos diplomas registrados no Departamento Nacional de Saude Publica, os seguintes: drs. Francisco Duarte, Pedro Paulo Rodrigues Caldas, Xavier do Prado, Abelliardo Rodrigues Pereira Filho, Aleixo de Macedo Queiroz, Rivadavia Versiani Murta de Gusmão, Olavo de Sá Pires, Eduardo Penna, Christiano Ottoni Gonçalves Ferreira, Affu' Marques, Antonio Octaviano de Alvarenga, Rodolpho Maillard, José Raymundo Telles de Menezes, Augusto Barreto, Deodato Berthcimer, Francisco de Alcantara Gomes, Manoel Antunes, Manoel de Oliveira Lage, João Victor Lamenha, Agnel Mendonça de Alvarenga Mafra.

Companhia Paulista de Material Electrico, pedindo restituição de excesso de frete — Restitua-se a quantia de 67$200, relativa a frete cobrado a maior; Rinaldo Zonzini, idem idem — Idem a quantia de 29$300, correspondente a frete cobrado em excesso; Pentagna & Irmão, pedindo um especial com 6 pranchas O. T. para embarque de lenha — Deferido, sujeitando-se os requerentes as exigencias que regulam esses transportes; Arruda Machado & Cia., Machado Kawall & Cia., pedindo entrega de volume — Idem, mediante o pagamento das despesas que oneram o volume; A. Tuun & Cia., Ltd., pedindo para effectuarem o deposito da quota exigida para garantia de estadia de manganez — Idem, arbitro em 1:000$000 a caução; Brazilian Meat Company Ltd., pedindo livre transito na Parada Norsina entre os kilometros 98 e 99 — Idem, nos termos das informações da 5ª Divisão e do Trafego, fazendo-se a travesia nas horas indicadas pela estação; Hime & Cia., pedindo recebimento de 16 conhetes de folhas de flandes — Autoriso o recebimento do material até 31 do corrente, na forma das disposições vigentes; Antonio Chrispim, pedind transferencia — Sim, como graxeiro extranumerario, á vista da informação; Jovino Ramos de Queiroz, idem idem — Attendido como graxeiro extranumerario, de accordo com a informação; Oswaldo de Castro Georges, pedindo relevação de punição — Idem, para os effeitos da fé de officio; Hilario Ribeiro, pedindo permissão para praticar o serviço do Trafego — Idem, á vista das informações; José Ponte Pinto, pedindo 2ª via de despacho — Idem; Palacrino de Oliveira, pedindo readmissão — Idem, como trabalhador extranumerario, á vista do parecer da 4ª Divisão; José Baptista da Silva, pedindo collocação — Idem, por se tratar de um reservista. Deve apresentar prova; Arlindo Rangel pedindo restituição de documentos — Restitua-se, mediante recibos; Antonio Rodrigues de Amorim, pedindo cancellamento de punição — Mantenho a punição.

TAPEÇARIAS

20%

de desconto em todos os artigos desta secção

20%

Parc Royal

VIDA FORENSE

JUSTIÇA FEDERAL

O caso da Bahia

Em sessão extraordinaria, hontem realisado, o Supremo Tribunal, julgando o "habeas-corpus" requerido pelo sr. Arlindo Leoni deixou de tomar conhecimento do mesmo.

FÔRO LOCAL

Tribunal do Jury — O julgamento de hoje

Hontem não houve julgamento no tribunal popular, se bem que os jurados tivessem comparecido, em numero legal. E' que os advogados dos réos, Ruidoso Luiz de Magalhães e Joaquim Ferreira, não estavam presentes, sendo estes julgamentos adiados.

Hoje será julgado o réo Adolpho Danico, accusado de tentativa de morte.

Habeas-corpus denegado

Em favor de Aristides Pantoja Barroso, soldado do 2º regimento de infantaria, do 2º batalhão, foi impetrada uma ordem de habeas-corpus, no juizo da 3ª vara criminal.

Hontem, o dr. Ribeiro da Costa, respectivo juiz, em vista das informações recebidas, na qual se vê que o réo está respondendo pelo crime de attentado ao pudor, denegou a referida ordem.

Absolvição de um chauffeur

Em 20 de junho de 1922, ás 8 1|2 horas da noite, na avenida Rodrigues Alves, o chauffeur Pio Francisco Goni, guiando o auto n. 2.025, com velocidade, atropelou Domingos de Miranda Campello, occasionando-lhe a morte.

Processado perante o juizo da 2ª vara criminal, foi absolvido por despacho de hontem.

Uma impronuncia na 8ª vara

O juiz da 8ª vara criminal, por despacho de hontem, impronunciou Jacob Behear, accusado de haver incendiado o seu estabelecimento, á rua Camerino, facto occorrido em outubro do anno passado.

O referido juiz allegou, no seu despacho de impronuncia, não estar caracterizada a figura legitima do delicto.

Proveitosa leitura para quem deseja conhecer um bom reconstituinte, excellente descongestionante do apparelho respiratorio

Deante das mais criteriosas observações, innumeros casos, bem definidos, podemos garantir que o creosoto de faia, associado ao phosphoro e ao iodo num meio glycerinado, constitue um conjunto medicamentoso de um valor real para reparar forças perdidas, exhaustas energias, por isso que se torna um tonico poderosissimo augmentando sensivelmente o numero de globulos vermelhos do sangue, combatendo dest'arte as grandes anemias.

Por sua acção estimulante as glandulas que segregam os succos digestivos, despertam, entram em franca actividade, produzindo um decidido appetite e assim augmento de peso.

Ainda, com um estimado descongestionante dos bronchios e pulmões excellente expectorante, exerce uma acção muito directa sobre as mucosidades adherentes, catarrhos chronicos, facilitando grandemente o phenomeno da respiração, cuja tiragem se torna livre e consoladora, apresentando-se o apparelho respiratorio limpo de exsudações, inteiramente isento de fluxo catarrhal e desinfetado.

Pois bem; são esses justamente os ingredientes que entram na formula do já bem conhecido producto de Ernesto Souza *Rhum Creosotado* que ha 30 annos tem sido póde-se dizer, a felicidade dos fracos e mesmo dos desanimados, individuos que viviam oppressos sob velhas bronchites, hoje inteiramente curados e sentindo um bem-estar que nunca tiveram. (1211)

EXPLOSÃO DE ODIO

No Caes do Porto, os dois se encontraram, eram velhos inimigos e essa inimisade, a custo reprimida, explodiu.

Discutiram, injuriaram-se e um delles, o Carlos Affonso, que é casado e tem 27 annos, aggrediu o outro, o Jocelino Furtado.

O aggressor, preso em flagrante delicto, foi conduzido a delegacia do 8º districto e a victima recebeu os soccorros da Assistencia, recolheu-se a sua residencia, á ladeira Barroso n. 28.

Srs FAZENDEIROS

NÃO PERCAM SEU TEMPO!...

NEM

GASTEM INUTILMENTE SEU DINHEIRO!...

COMPREM

A MACHINA "WERNECK"

PARA MATAR SUAS FORMIGAS!

A unica que conquistou com facilidade os 1os logares nos concursos de Bello Horizonte e o grande premio da exposição

E, por isso, offerece as mais seguras garantias de exito.

A machina WERNECK é, pois, a campeã das machinas

Z. WERNECK, rua dos Arcos 27 - Rio

RUA FLORENCIO DE ABREU 5 — S. PAULO.

THEATROS

PRIMEIRAS

A ESTRE'A DA COMPANHIA AUGUSTO ANNIBAL, NO AMERICA

Com a revista em dois actos, "Sae, mariposa!", da parceria Carlos Bittencourt-Cardoso de Menezes, apresentou-se ante-hontem, no aristocratico cinema America, a companhia dirigida pelo actor Augusto Annibal e da qual fazem parte Antonia Denegri e Alvaro Fonseca.

A revista fez rir a valer á escolhida platéa o que não constituiu admiração, devido aos nomes que a subscreviam. O desempenho esteve magnifico, sendo de justiça realçar os nomes de Augusto Annibal e Fonseca, que se incumbiram dos papeis dos "compéres" e de Antonia Denegri, que deu muita vida aos seus papeis.

Com "Sae, mariposa!", o cinema America tem revista para muitas noites.

NOTAS & NOTICIAS

COMPANHIA LE'A CANDINI — Repete hoje a companhia Léa Candini a linda opereta de Franz Lehar, "A dansa das libellulas", o maior successo destes ultimos tempos, tão grande como o de "A viuva alegre", que immortalizou o inspirado maestro viennense. Na semana vindoura a companhia cantará a opereta "A casa das tres meninas", baseada num episodio authentico da vida do maestro viennense Franz Schubert, contado pelos librettistas Willner e Reichert, com bastante graça. A musica da opereta é escolhida entre os melhores trechos de Schubert, por Henrique Berté, maestro de notoria autoridade. Em "A casa das tres meninas", Léa Candini tem um de seus mais felizes trabalhos.

—:—

A DESPEDIDA DA COMPANHIA LYRICA — Com a "Tosca", de Puccini, despede-se hoje do publico carioca, a companhia lyrica italo-brasileira do Municipal, de S. Paulo, que tanto successo alcançou entre nós. A "Tosca" tem hoje um grande attractivo: cantará o papel de Cavaradossi o barytono brasileiro Nascimento Filho, tão apreciado da nossa sociedade elegante. "Tosca" é um dos mais estrondosos successos desta companhia.

UMA OPERETA NOVA — Depois de amanhã ouviremos, no Lyrico, pela excellente companhia Léa Candini, uma opereta nova, "Casta diva", do maestro Ettore Bellini. O assumpto é interessantissimo e tem começo a bordo de um transatlantico, no camarim de uma artista elegante. O publico verá toda a vida movimentada de bordo. O idyllio que ahi se inicia terá remate felicissimo. Toda a musica é cheia de inspiração e melodia. Léa Candini creou com muita felicidade o papel da principal figura, sustentada nos tres actos com grande brilho.

—:—

ITALIA FAUSTA-LUCILIA PERES — Daqui a dois dias registraremos o acontecimento de maior vulto deste anno nos dominios do theatro, que é sem duvida, a estréa, no Republica, da Companhia Brasileira de Declamação, da qual estão á frente as maiores figuras do genero — Lucilia Peres e Italia Fausta. A apresentação se fará, conforme está annunciado, com a linda peça de Gabrielle D'Annunzio, "Gioconda", considerada pela critica a obra prima do valoroso poeta-soldado. Organizada com muito cuidado, a companhia dispõe dos melhores elementos para o genero, pois, além de Italia Fausta e Lucilia Peres, ali se acham Adelaide Coutinho, a nossa excellente "diseuse", o professor João Barbosa, da Escola Dramatica, Antonio Sampaio, galã que a pertinacia no estudo tem tornado dos melhores, e Ivonne Costa, bastante graciosa para os papeis ingenuos. A peça tem uma "mise-en-scene" recommendavel, obediente ás rubricas do autor e vae abrir com brilho a serie de espectaculos que nos promette dar o excellente pugillo de artistas que constituem a Companhia Brasileira de Declamação.

—:—

PARA A BIBLIOTHECA DA ASSOCIAÇÃO BRASILEIRA DE IMPRENSA — Realizar-se-á na proxima segunda-feira, uma festa muito interessante, no Trianon, destinada a sua renda á bibliotheca da Associação Brasileira de Imprensa. Representar-se-á a engraçada comedia "A flor dos maridos", de Armando Gonzaga.

O jornalista Mauro de Almeida foi encarregado de organizar um entreacto para as duas sessões.

Armando Gonzaga, querendo concorrer para o engrandecimento da bibliotheca da Associação, offereceu a sua festa a esta instituição, destinando-se a renda do espectaculo para compra de livros e encadernações, do enorme stock de brochuras de que dispõe a referida bibliotheca.

—:—

O EXITO DA COMPANHIA VELASCO EM MADRID — E' sabido que um dos publicos mais difficeis de contentar é o theatro de Madrid, e correm mundo varias anecdotas que denotam bem a quanto são levados os espectadores e a critica quando os espectaculos apresentados, quer pelas obras, quer pelos artistas, não correspondem á espectativa. Nosso publico, mais benevolente, não poderá dar valor talvez bastante ao que diz a critica madrilhena referindo-se á temporada Velasco, mas basta dizer que têm sido recebidos da mesma fórma fidalga porque o foram no Rio de Janeiro, e todos sabem que bem poucas companhias lograram conseguir semelhante successo. Isso prova que Velasco, conhecedor do gosto dos publicos e medindo suas responsabilidades, apresentou na capital da Hespanha espectaculos deslumbrantes e esses mesmos nos apresentará no theatro Lyrico em principios de maio, quando deverá debutar sua companhia formada de excellentes elementos e dispondo de vasto repertorio. Em 15 de abril, a empresa theatral José Loureiro abrirá uma assignatura para oito recitas em primeira representação, estando incluidas nesse numero todas as novidades de maior interesse e mais deslumbrante montagem de todo o repertorio.

—:—

O NOVO CARTAZ DO TRIANON — A comedia de Armando Gonzaga, "A flor dos maridos", está dando as suas ultimas representações no Trianon. No começo da proxima semana ella cederá logar ao vaudeville interessantissimo de Manoel Mattos, que tem o nome suggestivo de "Prudencio, Temerario". Nessa peça estréam varios artistas que pertenciam á companhia do Trianon que esteve em S. Paulo.

—:—

FOI ADIADA A PREMIE'RE DE ALLÔ!... QUEM FALA? — A Empresa Paschoal Segreto se viu, á ultima hora, na contingencia de adiar, para 4 de abril, a "première" da espectaculosa revista de Carlos Bittencourt e Cardoso de Menezes — "Allô!... Quem fala?", que amanhã, deveria occupar o cartaz do S. José.

Determinou essa resolução o facto de não poderem os machinistas concluir todos os trabalhos da montagem, que é a mais movimentada de quantas se tem feito no Rio.

Amanhã, pois, teremos ali, em "reprise", "Sonho de opio", que ficará no cartaz até quinta-feira.

—:—

COMPANHIA ABIGAIL MAIA — Estréou hontem, em S. João da Bôa Vista, S. Paulo a Companhia Brasileira de Comedias Abigail Maia, que está terminando a sua "tournée" pelo interior daquelle Estado. A companhia, breve, irá a Minas Geraes, onde porá fim ás suas viagens, pois, em maio, terá de vir para o Rio, afim de estrear no Trianon, com a comedia em quatro actos, "A ultima illusão", de Oduvaldo Vianna. Essa estréa, anciosamente esperada, vae ser o grande successo da temporada theatral de 1924.

—:—

"SAE MARIPOSA", NO AMERICA — O grande exito do dia continua a ser a companhia Augusto Annibal, que tão auspiciosamente estreou no theatro America, da praça Saenz Peña, com a revista "Sae... Mariposa", da parceria Carlos Bittencourt-Cardoso de Menezes. Ainda hontem se repetiu no America, a enchente da estréa, e tanto a revista como a companhia continuaram a agradar francamente, conseguindo Augusto Annibal e Alvaro Fonseca arrancar muitas e gostosas gargalhadas. A companhia, hoje e amanhã, dará apenas uma sessão que começará ás 8 horas. Para sabbado, porém, annunciam-se duas sessões, ás 7 e ás 9 horas, as quaes se repetirão no domingo, dia em que haverá matinée dedicada ás gentis senhoritas do elegante bairro da Tijuca.

—:—

EMPRESA ANTONIO FERRAZ — O sr. Antonio Ferraz é um dos mais activos e competentes empresarios de companhias equestres e tem aqui trazido varios conjuntos que agradam pela variedade e excellencia de seus numeros. Agora, estamos informados, que vae trazer ao Rio o grande Circo Inglez que tem vultuosa collecção zoologica e trabalha presentemente na Argentina. Além desse circo, a empresa Ferraz annuncia a breve chegada do Circo Cosmopolita, tambem constituido de optimos elementos. Essas companhias virão ao Rio em abril para trabalharem nos terrenos da Avenida Mem de Sá e na rua Marquez de Abrantes, esquina da Praia de Botafogo.

MUSICA

CENTRO ARTISTICO MUSICAL — O Centro Artistico Musical, recentemente fundado nesta capital, dará a 30 do corrente, no salão do Instituto Nacional de Musica, o seu quarto concerto da serie deste anno, tendo sido organizado para o mesmo, o seguinte programma:

I — Schumann — Scenes d'enfants: a) Des pays lointains; b) Histoire curieuse; c) Colin-maillard; d) L'enfant priant; e) Bonheur parfait; f) Grand événement; g) Rêverie; h) Au coin du feu; i) Sur le cheval de bois; j) Presque trop sérieux; k) Faire peur; l) L'enfant s'endort; m) Le poète parle. — Senhorita Heloisa de Figueiredo.

II — a) Dolor supremos, A. Nepomuceno; b) Le Printemp, Rachmaninoff. — Sra. Heloisa Bloem Mastrangioli.

III — a) Berceuse, Chiaffitelli; b) Le Zéphir, Hubay — Senhorita Almira Silveira.

IV — Aria (Vision fugitive) da opera Herodiade, de Massenet, sr. Asdrubal Lima.

V — a) Andantino, Padre Martini; b) Perpetum mobile, Ries — Senhorita Almira Silveira.

VI — a) Ophelia (n. 1), H. Oswald; b) La morta (n. 5), H. Oswald; c) Raillied, Huberti — Sra. Heloisa Bloem Mastrangioli.

VII — a) Addio (romance), Carlos Gomes; b) Sogno d'amore (da opéra Lo Schiavo), Carlos Gomes — Sr. Asdrubal Lima.

VIII — a) Preludio em ré bemol, Chopin; b) Fantasia, op. 49, Chopin — Senhorita Heloisa de Figueiredo.

Os acompanhamentos ao piano serão feitos pela sra. Julieta Gomes de Menezes.

Brigaram os dois e um saiu ferido

Na olaria da rua Marquez de São Vicente n. 119, onde residem, brigaram hontem, por questões de trabalho Domingos e Joaquim Lopes, ambos de nacionalidade portugueza.

No meio da luta em que se empenharam Joaquim armou-se de um cacete e vibrou forte pancada no seu contendor, ferindo-o na cabeça e fugindo em seguida.

A policia fez soccorrer o ferido na Assistencia e abriu inquerito sobre o occorrido.

Tosse?...

Bromil

Ap. D. N. S. P. n. 610, em 19|10|907. (2601)

DECLARARAM-SE EM GREVE

Querem augmento dos salarios

Os operarios da Fundição "Mercedes", situada á rua Conde Bomfim n. 1.426, declararam-se, hontem, em gréve pacifica, abandonando o trabalho.

Os fundidores querem ter seus salarios augmentados em dois mil reis diarios e como a administração da "Mercedes" só lhes quizesse dar mais mil e quinhentos, resolveram elles abandonar o serviço.

A policia tomou conhecimento do caso e fez guardar o estabelecimento commercial.

O caso da "Nacional"

A respeito de uma noticia publicada hontem, por um vespertino, com relação ao occorrido com o caso da companhia de seguros "A Nacional", fomos procurados pelo sr. Armando Figueiredo, cunhado do sr. Ferreira de Assumpção, fundador daquella companhia, que nos declarou não ter fundamento a mesma noticia.

O sr. Ferreira de Assumpção acha-se nesta capital, em sua residencia, acamado, estando as letras promissorias emittidas pelos agentes queixosos a sua disposição, na rua Major Fonseca 19, residencia do sr. Assumpção, onde podem ser procuradas depois de 6 horas da tarde.

Sardas, Pannos, Rugas, Cravos, Espinhas e Manchas da Pelle

POMADA RENY

— INFALLIVEL — (1960)

O 10º NUMERO DE "FROU-FROU"

O 10º anniversario de "Frou-Frou", numero em que ella se transforma, segundo reza a sua chronica inicial, não é mais do que uma affirmação brilhante do credito que no nosso meio intellectual se impuzera o sympathico "magazine".

Está hoje fóra de duvida que "Frou-Frou" é a mais bella das revistas do Brasil e uma das mais bellas dentre as de toda a America do Sul. E' isso mesmo uma sentença que, de ha muito já, passou em julgado. O feitio material, apurado, elegante, minucioso; a excellencia da collaboração, interessante e variada; o primor da *clicherie, etc. etc.*, — são qualidades por assim dizer proprias do victorioso mensario carioca.

Uma simples vista pelo seu summario basta, aliás, para nos convencermos dessas verdades. Elle é o seguinte: La donna é mobile; A rainha de Sabá, de Marciano Zurita; Ruido de motor, O signal; No mundo artistico, A arte na photographia; O recemnascido, de Bracco; A idyllio na tempestade, versos de Hermes Fontes; A vingança do gorilla, conto do admiravel B. Fletcher Robinson; O principe Eugenio e a sua ephemera corte de Millão; A historia que todos sabem de Walter Barioni; O cavalleiro Amor; Sorrisos e facecias; Um typo, interessante, chronica illustrada, de Bastos Barreto; A paz no espirito, de Abraham Fraground; Bilhetes da Paulicéa; O tolo sabio, de Holworth Hall; O decalogo de Pola Negri; Sua majestade a Moda; A rosa e a abelha, de Oswaldo Orico; No palco e no écran, etc.; além de uma abundante reportagem photographica mundana e de "charges" curiosissimas, devidas ao lapis maravilhoso de Bastos Barreto.

"Frou-Frou", desde o presente numero, passa a ser dirigido pelo poeta Hermes Fontes, um nome sobejamente conhecido nos nossos circulos literarios.

A POLICIA PRENDE UMA LADRA, AUTORA DE IMPORTANTES ROUBOS

Agentes do Corpo de Segurança Publica prenderam hontem, em Nictheroy, a ladra Dulce dos Santos, pronunciada pelo juiz da 1ª Vara, como incursa no artigo 330 paragrapho 4, combinado com o artigo 18, paragrapho 1 do Codigo.

Dulce dos Santos foi a autora do furto das joias de Mme. Lascasas, residente á rua da Quitanda n. 64 e avaliado em 100 contos e de varias peças de roupas e de outros objectos do sr. José Fichmann, residente á Rua Senador Euzebio n. 57, onde tambem estivera empregada como creada.

Presa, na occasião encontrou á policia em seu poder 6:316$000 em dinheiro e varias joias, pertencente a Mme. Lascasas.

Posta em liberdade emquanto corria o seu processo, ella desappareceu, para ser presa nas condicções a que nos referimos.

A referida ladra que já foi removida para a Detenção já respondeu a processo como incursa no artigo 52 paragrapho 5, combinado com o artigo 51, do decreto numero 6.994, de 18 de novembro de 1908.

ENLOUQUECEU

A policia do 21º districto fez apresentar hontem ao chefe de policia afim de ser internado no Hospicio Nacional Martins Alves, de 34 annos, casado, e morador á rua Pão n. 34.

O infeliz está atacado das faculdades mentaes.

Foi mordido por um cão

Na rua Itapiru' foi, hontem, mordido por um cão na perna esquerda o menor Osvaldo, de 12 annos e residente á rua Follet 213 A.

A Assistencia medicou-o deixando-o em tratamento na residencia.

A falta de appetite, assim como o appetite excessivo, causam transtornos ao estomago, figado e intestinos, a prisão de ventre é uma das consequencias. Conseguireis corrigir os males e defeitos do apparelho digestivo com o uso das "PILULAS DO ABBADE MOSS" Uma vida de estudos e experiencias garantem a efficacia desse remedio.

Em todas as Drogarias e Pharmacias

Agentes Geraes: Silva Gomes & Cia., rua 1º de Março, 151.

Noticias de Nictheroy

UM MENOR GRAVEMENTE ATTINGIDO POR UM COICE

Hontem, ás 4 horas da tarde, mais ou menos, brincava o menor Jalmirez de Oliveira nas proximidades de sua casa, á travessa Santos Moreira sjn., esquina da rua de Santa Rosa, em Nictheroy, quando, ao passar perto de um animal, foi victima de um grande coice, caindo immediatamente sem sentidos.

Apanhado por pessoas que se achavam nas proximidades, foi o pobre menino levado para casa, em estado grave, sendo depois soccorrido pela Assistencia Municipal e internado no Hospital de S. João Baptista.

O pequeno, que é filho de Aurelio de Oliveira, branco, collegial e com 11 annos de edade, recebeu ferimentos contusos na região frontal direita, fractura do osso correspondente e perda de substancia cerebral.

ACCIDENTE NO TRABALHO

O portuguez José Faria, casado, conductor da Cantareira, residente á rua Barão de Mauá n. 264, em Nictheroy, foi hontem, ás 2.40 da manhã mais ou menos, attingido pelo engate de um bonde, recebendo ferimentos contusos na região superciliar esquerda e escoriações na região malar do mesmo lado, sendo soccorrido pela Assistencia Municipal.

PARA ADVOGAR EM SUMIDOURO

O presidente do Tribunal de Relação do Estado do Rio mandou passar provisão para advogar nos auditorios de Sumidouro ao sr. José Claro da Rosa Mello, approvado nos exames a que se submetteu.

A INSTALLAÇÃO DE UM DISTRICTO EM TANGUA'

Amanhã, 28 do corrente, segundo está marcado, será installado o 5º districto de paz de Itaborahy, cuja séde vae ficar na localidade denominada Tanguá.

Esse novo districto é formado pelo desmembramento do 1º e terá como escrivão o sr. Castor dos Santos, já nomeado.

Comparecerão á solennidade o prefeito e varias autoridades estaduaes e municipaes.

UMA REPRESENTANTE DO SEXO FEMININO NA ACADEMIA FLUMINENSE DE LETRAS

A poetisa Ibrantina Cardona, será recebida amanhã

Para a recepção, amanhã, da poetisa Ibrantina Cardona, no seio da Academia Fluminense de Letras, que recebe, pela primeira vez, uma representante do sexo feminino, foi organizado o seguinte programma:

Primeira parte: I — Abertura da sessão.

II — Saudação á senhora Ibrantina Cardona, em nome da Academia, pelo membro effectivo Carlos Maul.

III — "Da arte e dos deveres civico-patrioticos da mulher brasileira", pelo membro correspondente sra. Ibrantina Cardona.

IV — Encerramento da sessão.

Parte segunda — Episodios de "Kleopatra", poema tragico-historico, de Ibrantina Cardona.

I — "Aspiração de Kleopatra", pela senhorita Véra Barroso.

II — "Kleopatra e Marcus Antonius" (o encontro), pela senhorita Côra Carneiro Vianna.

III — "A morte de Marcus Antonius", pela menina Maria Celeste Fróes da Cruz.

IV — "O adeus de Kleopatra", por Sylvio Halfeld Martins Teixeira.

V — "A morte de Kleopatra".

Os ingressos podem ser buscados na Livraria Jeronymo Silva e no theatro João Caetano.

O dr. Julio Silva Araujo, presidente da Academia, convidou pessoalmente as altas autoridades do Estado para a posse da sra. Ibrantina Cardona.

PARA A ESCOLA VISCONDE DE MORAES

Pelo governo do Estado do Rio foi aberto, hontem, o credito de réis 120:000$, destinado á Escola Visconde de Moraes, sendo 80:000$ para pagamento do pessoal e 40:000$ para material.

NO MATADOURO DE NICTHEROY AINDA SE ABATEM REZES DOENTES

Dentre as 48 rezes abatidas hontem, no Matadouro do Maruhy, para o consumo da população, achavam-se duas doentes, que foram rejeitadas pelo medico da Repartição de Hygiene.

O delegado de dia

Está de serviço, hoje, na repartição central de policia o 1º delegado auxiliar.

O inquerito policial nada apurou

A firma Azis Nady & Comp., estabelecida á rua da Alfandega n. 145, com casa de fazendas em atacado, apresentou queixa ao 2º delegado auxiliar, contra a Estrada de Ferro Central do Brasil, onde, affirmava terem sido violados varios caixões de mercadorias enviados a varias firmas de São Paulo, em occasiões varias.

Aberto inquerito a respeito, varias diligencias foram effectuadas, apurando a policia, segundo o relatorio do dr. Azurem Furtado, delegado auxiliar, a improcedencia da referida queixa.

Os furtos, se se davam, adeanta a autoridade no sobredito relatorio, era na propria casa commercial da firma Azis Nader, no acto do encaixotamento das mercadorias, ou então no local de seu destino, isto é, nas casas para onde iam consignadas.

Os autos de inquerito foram remettidos ao juiz competente para os fins de direito.

UMA MENOR ATROPELADA

Na rua Machado Coelho, a menina Helena, com seis annos de edade foi atropellada por um automovel, recebendo ferimentos pelo corpo.

Chamada a Assistencia, uma ambulancia compareceu ao local transportando a victima para o Posto Central, onde o medico de serviço a pensou convenientemente.

A seguir, Helena recolheu-se a sua residencia, á rua Senador Pompeu n. 47.

A policia do 9º districto abriu inquerito sobre o facto.

Em todas as edades da mulher

UTEROGENOL

E' Poderoso Remedio

Lic. D. N. S. P. n. 990, em 11 Ag. de 1919. (11633)

NO MUNDO DA TÉLA

NOTAS & NOTICIAS

Como agradar nossas esposas!

A essa pergunta difficillima que a si mesmos fazem muitos maridos, cujos lares são um tormento em logar daquelle paraiso que esperavam; que anciosamente tambem a si fazem os noivos em vespera de ligar a sua vida á do ente adorado; responde a formosa Katherine Mac Donald apresentando o seu mais recente trabalho para a First National.

E os leitores que hoje forem ao Parisiense, ficarão, por certo, extremamente gratos á fulgurante estrella, pela lição magnifica que lhes dará em — "Como agradar nossas esposas", o delicioso film que o programma Matarazzo distribue.

* * *

Uma coisa que todas as moças querem

Se essa fosse a phrase de um concurso, todos os concorrentes teriam o primeiro premio, pois ninguem ignora o que seja o desejo ardente de todas as moças depois que alcançam uma certa edade. O leitor, mesmo, já está dizendo baixinho: "Que da ser senão casar-se?".

E é isso mesmo, mas não sómente isso. Casar-se não basta; faz-se mister alguma coisa mais, para dar maior brilho á ceremonia como tambem para provocar uma pontazinha de ciume ás suas amiguinhas intimas. Pura questão de vaidade, mas que é a vaidade senão a propria mulher?

E essa coisa a mais é simplesmente annunciar o seu casamento, marcando, se possivel, o dia e a hora. E se pensa o leitor que é exaggero nosso, vá vêr segunda-feira proxima, no Parisiense, "Para que annunciar seu casamento?", um film lindo da Selznick, que Elaine Hammerstein lhe mostrará como temos razão até de mais.

* * *

Quando lhe abriram o peito, ti... A partida do sr. Lederman

Partiu, hontem, para o Norte da Republica o sr. D. B. Lederman, director geral da Universal Pictures Corporation, no Brasil.

O sr. Lederman que é um dos vultos de destaque na cinematographia, um verdadeiro homem de negocios, vae ali tratar dos interesses da importante empresa, devendo regressar a esta capital dentro de algumas semanas.

Durante a sua ausencia o substituirá o sr. Al. Szekler, o amavel e esforçado gerente da mesma empresa.

* * *

...nha dentro um coração negro!

E' que negros eras os seus actos, os seus desejos e pensamentos. Era ousado e mão. E em suas garras havia caido aquella mulher linda. Jamais outro fôra tão atrevido, como elle que não teme se atirar de areoplano de um vigesimo andar! E tudo quanto elle faz é o de um "Coração negro", como se vê nesse film magnifico que o Odeon está exhibindo, com Katherine Mac Donald. E o Odeon tem tido as honras da semana com esse film lindo e emocionante.

* * *

Obra prima de literatura convertida em obra prima da cinematographia

Na voz de Rene Bouic, de Marcel Prevost e de tantos outros intellectuaes da propria França, jámais se fez um film, com tanta verdade como esse que a Gaumont extrahiu da grande obra de Malartine "Jocelyn". Estamos certos de que a leitora já se deliciou com os versos magnificos de Lamartine, e se sensibilizou ante o romance de "Jocelyn". Pois tenha a certeza que as imagens idealizadas pelo grande romancista de Graziella, tomaram corpo no film "Jocelyn", com o mesmo fulgor, a mesma vida, que na obra do poeta.

Os intellectuaes, todas as almas que buscam emoções suaves, devem esperar com anciedade o film que o Odeon vae exhibir — "Jocelyn".

* * *

Um film de Norma Talmadge

O Odeon vae exhibir na proxima segunda-feira um dos films em que Norma Talmadge — a artista predilecta de todos os publicos — teve maiores triumphos — "Por direito de conquista", um film em que vemos o amor triumphar na conquista.

E' um film lindo.

O Odeon aliás está annunciando para breve uma das ultimas maravilhas de Norma — "Morrer Sorrindo".

* * *

Aos que apreciam as emoções fortes

Emoções que despertem no espectador, o abstrair-se de que está acompanhando o desenrolar de um drama e o façam palpitar com os personagens, como se presente fôra. Quando as peças conseguem attingir essa perfeição, então realizam o sublime e o bello.

A admiravel super-producção "O expresso da meia-noite", que o Rialto vem exhibindo triumphalmente desde segunda-feira, continuará a enthusiasmar a quantos o virem por conseguir realizar a perfeição dos films cinematographicos.

Ralph Lewis, Ella Hall, Claire Mc Dowells e outros brilhantes artistas figuram nesse film que será um dos colossos do anno.

Ainda no palco o querido Baptista Junior divertirá á grande os espectadores do Rialto, apresentando um repertorio novo, com as mais finas variedades do seu genero.

* * *

Cinema Avenida

"O casamenteiro", o interessante e espirituoso film da Paramount que desde a segunda-feira passada está no écran do cinema Avenida, tem conquistado um extraordinario successo, o que aliás era de prever dadas as qualidades brilhantissimas do encantador film, de Agnes Ayres, a formosa estrella da Paramount, Jack Holt e Charles de Roche fazem um soberbo trabalho, cheio de relevo artistico e de belleza moral. "O casamenteiro" é um film que marca pela perfeição do seu enredo e pela grandeza da sua concepção, das mais originaes que tem apparecido nos ultimos tempos. "O casamenteiro" repete-se hoje.

* * *

"A oitava esposa do Barba Azul" e as primorosas toilettes das suas interpretes

A anciosamente esperada super-producção da Paramount "A oitava esposa do Barba Azul", que na proxima segunda-feira, 31, estará nos cinemas Avenida e Ideal, allia á belleza inconfundivel do enredo, o mais espiritual e brilhante que temos visto ultimamente, um estonteante luxo de montagem e de encenação, sobresaindo ainda o gosto e luxo das toilettes apresentadas por Swanson e pelas restantes artistas que tomam parte na interpretação da famosa pellicula. Deste modo "A oitava mulher de Barba Azul" impõe-se por todos os caracteristicos que marcam os grandes films e está destinada e como é logico ao mais retumbante dos successos. O seu valor artistico excede de muito o original francez donde foi tirado o seu enredo, mostrando deste modo que o cinema supera o palco no desenvolvimento dos themas que explora. As situações mais brilhantes da comedia tem no film um enorme relevo a que se junta as scenas de fantasia que não se encontram no original francez. "A oitava esposa do Barba Azul" vae nos cinemas acima indicados de 31 de março a 6 de abril.

* * *

Mr. John L. Day Junior

O sr. John L. Day Junior, inspector geral da Paramount na America do Sul, chegou hontem ao Rio a bordo do "Urania", de regresso da Argentina. Muito cumprimentado pelos seus amigos, o sympathico funccionario recebeu innumeros cumprimentos pelo bello estado de saude em que se encontra. O sr. Day tenciona fazer uma longa permanencia no nosso paiz.

* * *

O que é o film de hoje do Pathé

A linda producção que o Pathé hoje exhibe sob o titulo — "Absolvição", é uma impressionante pagina de martyrio arrancada do livro da existencia de uma joven.

Repassado de doçura, sentimento, religião e amor "Absolvição" é um drama formado de um conjunto de maravilhosa belleza, onde as scenas se succedem palpitantes e commovedoras. Nos transes dramaticos, a alma sensivel de Genovera Feliz, a encantadora interprete transmitte a mais profunda impressão.

Não ha exageros, e o seu enredo é humano e verdadeiro.

A existencia feliz de uma interessante joven ao lado do avô, a derrocada da felicidade, o abandono, as privações, o crime commettido e impulsionado pelas miserias successivas, a bondade do sacerdote e o conforto da religião, são scenas cheias daquella delicada sensibilidade e suave resignação e que têm poder, tal a sua intensidade dramatica de commover, impressionar e mesmo fazer brotar lagrimas.

Só se vendo esta producção, poder-se-á aquilatar do seu valor absoluto.

Arte, technica e perfeita direcção, acham-se concretizadas nessa joia da cinematographia franceza que se chama — "Absolvição".

Fecha o programma a magnifica super-producção Sunshine Fox "Viajar tempestuoso"; que provocará certamente uma tempestade de risos, tal a comicidade das suas scenas. E' o caso de um apaixonado que quer a viva força acompanhar a pequena numa grande viagem. Mas, sem vintem, sem documentos para o embarque, como o poderá fazer? Felizmente se a sua bolsa está vasia, não está pelo menos, a sua "cachola", pois que é rica em expedientes, e assim faz o herôe coisas de espantar para conseguir o seu fim.

* * *

Um triumpho do Palais

O sr. Isaac Frankel, gerente do Cine Palais, offereceu hontem aos directores da "Botelho Film" um almoço no Palace Hotel, em regosijo de ter sido o seu cinema o preferido para a apresentação do grande film patriotico "Deem azas ao Brasil".

* * *

Um romance grandioso de sacrificio.

Quer o leitor ver Lon Chaney, o "astro" terrivel, em um formidavel papel de falso aleijado, sacrificando um sentimento de vingança e a propria liberdade em beneficio da felicidade de uma filha que estremece? Pois então ide vel-o ainda hoje, ao lado de Jack Mulhall, Edith Roberts Noah Beery e Radlph Lewis, em "A voz do Sangue", o bello film da Universal que o Ideal está exhibindo, ao lado de "Os cavalleiros da Vingança" tambem da Universal, com Jack Hoxie e Elinor Field e mais uma interessante comedia da minuscola e deliciosa Baby Peggy, tambem da Universal, que se intitula "Estrella Mirim".

* * *

O inicio da temporada de 1924 no Ideal.

Segunda-feira. Tome o leitor nota, no seu caderno de apontamentos, desse dia. E lembre, ao abril-o, que elle marca o inicio da temporada de 1924, em que o Ideal apresentará a primeira super-producção grandiosa da Paramount para este anno, que é "A oitava esposa do Barba-Azul", a pellicula soberbamente luxuosa em que Gloria Swanson, ao lado de Huntley Gordon e Roberto Agnew, vae contar como conseguiu prender ao seu coração de um homem que já se fizera marido de sete mulheres e de todas se divorciara. No mesmo programma o Ideal apresentará tambem Frank Keenan, o tragico inegualavel que ha tanto tempo não viamos, em "Sangue do mesmo sangue", um romance magnifico da Metro.

* * *

Duas super-producções!

Sim, duas super-producções! Nada menos do que isto, continua ainda o Iris a exhibir.

E por casualidade, são sem duvida os melhores films da semana.

Uma é "O arbitro", o ultimo e o melhor film de William Farnum o magistral tragico que o Rio adora e applaude freneticamente. E' um romance encantador, entrelinhado com scenas de verdadeira sensação!

O outro, a mais interessante do anno "Almas a venda", a grandiosa obra prima da "Goldwyn, que dispensa elogios. Mesmo porque, o seu elenco todo formado de celebridades, com Barbara la Marr, Lew Cody, Frank Mayo, Richard Dix e outros ainda mais valor lhe dá.

Essas duas super-producções que o Iris exhibe em um só programma!

* * *

Os cinemas da Tijuca.

Estes cinemas annunciam para hoje films variados e de 1ª ordem.

Eil-os:

No Brasil — Jaqueline Logan num magnifico film da Paramount "Por causa de um beijo", 7 partes dramaticas. E mais: "John Barrymoreno", sensacional drama, ainda da Paramount "Por fim sós", 5 actos empolgantes. E ainda o jornal Revista Odeon n. 48.

No Haddock Lobo — May Mac Avoy, Lois Wilson e Elliott Doxter em "Bella aos 38 annos", deslumbrante drama da "Paramount", em 7 longas parte. E mais: Doroty Gish no encantador film "Inclinação para o palco", 5 lindas partes.

No Tijuca — Katherine Mac Donald, em "A infiel", deslumbrante film do Programma Serrador, em 6 partes dramaticas. E ainda Eileen Percy e Th. Kosloff em empolgante film da Paramount "Os meus 3 adoradores", 6 actos.

No America — A impagavel revueta de Bittencourt-Menezes "Sae... Mariposa!", 2 actos estupendos pela Companhia de Revistas e Burletas Augusto Annibal, da qual faz parte a linda Antonia Denegri. Precede o espectaculo: Baby Peggy na hilariante comedia "Perseguida por todos".

JERSEY de seda, em córtes e retalhos. — Rua Th. Ottoni 93, sobrado, Proximo á Avenida. (1230)

Uma quadrilha de vigaristas, em Bello Horizonte

(*Do correspondente*)

Bello Horizonte, 26 — Vindo dahi, appareceu aqui uma quadrilha de vigaristas, tendo já feito tres victimas.

A policia já apanhou doze espertalhões e espera deitar a mão nos restantes.

CASIMIRAS

A CASA BRADFORD, 161, Rua do Rosario, acaba de receber grandes sortimentos de casimiras, tecidos tropicaes, brins, forros, ultimas creações dos mais afamados fabricantes Inglezes.

Telephone Norte 129. RIO.

(1258)

Descarrilou uma machina da Central

No kilometro n. 346, proximo á estação de Oliveira Fortes, no ramal de Ypiranga, descarrilou hontem, a locomotiva n. 127, do trem M. R. 1.

Não houve desastres pessoaes, nem interrupção do trafego.

CAIU DO TREM

O lavrador Antonio Rodrigues, de 42 annos, solteiro e residente á rua de S. Christovam ao saltar um trem, hontem, na estação da Leopoldina caiu, recebendo ferimentos varios pelo corpo.

A Assistencia soccorreu-o, deixando-o, em tratamento em casa.

GUARAFENO

O melhor remedio contra todas as dôres.

DÔRES DE CABEÇA — GRIPPE — CONSTIPAÇÃO — DÔRES RHEUMATICAS — NEVRALGIAS — COLICAS — ENXAQUECAS, etc.

— EM 10 MINUTOS FICA-SE BOM. —

A' VENDA EM TODAS AS PHARMACIAS.

(9735)

Notas sociaes

NATALICIOS

Faz annos hoje o academico Ariosto Berna, sobrinho do esculptor Benevenuto Berna.

— Faz annos hoje a graciosa senhorita Yayá, filha do dr. Faria de Castro.

— Faz annos hoje mlle. Ruth, filha do commandante Roberto da Gama e Silva, que por esse motivo offerece um sarão dansante ás pessoas de suas relações.

— Terá motivo para receber as significativas homenagens, por motivo de seu natalicio, que hoje se registra, a senhorita Victoria, filha do sr. José Torres, procurador do The National City Bank of New York e d. Antonia Gago.

— Fazem annos hoje:

o capitão Roberto Dias Ferreira;

o cirurgião-dentista Rodgero Reis, do Laboratorio Militar;

a senhorita Clementina Dolianiti, filha da viuva d. Priscilliana Araujo Dolianiti;

Faz annos hontem o galante menino Paulo, filho do sr. Marcos Orsolon, do alto commercio desta praça;

— Fez annos hontem o sr. Luiz Casas, do commercio desta praça, que, por este motivo, foi muito cumprimentado.

CASAMENTOS

Realizou-se a 9 do corrente, na Segunda Pretoria, o casamento do sr. José Rinaldo Mattos e da senhorita Maria de Jesus.

Foram padrinhos dos noivos os srs. José Pestana e Manoel Fernandes.

NOIVADOS

— Com a senhorita Maria Isabel Coqueiro Watson, filha do sr. Octavio Coqueiro Watson, ex-socio da extincta casa Watson, contratou casamento o dr. Edgar Imbassahy, clinico em Nictheroy.

NASCIMENTOS

O lar do sr. Luiz Leite Pinto, alto funccionario da Caixa Economica e de sua senhora d. Maria Amalia da Rocha Leite Pinto, acha-se em festa pelo nascimento de uma galante menina, primogenita do casal, que tomou o nome de Maria Luiza.

VIAJANTES

Vindo de Manáos, acha-se entre nós o joven Arthur Reis, nosso collega de imprensa, que vem se matricular na Universidade do Rio de Janeiro.

O distincto moço é filho do conhecido escriptor dr. Vicente Reis, director-proprietario do *Jornal do Commercio*, de Manáos.

— Segue hoje para a Parahyba do Sul o sr. Manoel José Barroso, activo gerente das Aguas Salutaris, que aqui esteve a negocios da empresa.

BAPTISADOS

Baptisou-se no dia 23 do corrente, na capella de S. Roque, em Ypiranga, o gentil menino Geraldo, filho do sr. Oldemar M. da Costa Lima, conceituado negociante nesta praça e de d. Leonor da Costa Lima.

Serviram de paranymphos o dr. Justo Mendes de Moraes e sua esposa, d. Herminia Mendes de Moraes.

ENFERMOS

Acha-se ha dias enfermo, em sua residencia, nesta capital, o dr. Franklin Guedes, conceituado clinico e pae do sr. Nestor Guedes.

FALLECIMENTOS

O fallecimento da sra. Marianna Isabel Monteiro de Barros, viuva do dr. Vito Pacheco Leão, enlutou profundamente a nossa sociedade.

Contava ella, com effeito, já por sua distincta ascendencia, já por suas qualidades de espirito e de coração, um vasto circulo de sympathia e de merecida estima em nosso meio social.

A sra. Marianna Isabel falleceu á rua Conde de Bomfim n. 926, de onde sairá o seu enterro, ás 4 horas de hoje, para o cemiterio de São Francisco Xavier. Era mãe de nosso collega de imprensa dr. Vito Leão e irmã do dr. Luiz Carlos da Fonseca, sub-director da 1ª divisão da E. F. C. do Brasil.

— Após prolongados padecimentos, falleceu hontem a veneranda sra. d. Marianna do Rosario, avó do commandante Eglino Cardoso e sogra do sr. Elisio Cardoso.

Alma cheia de bondade, que não se fatigou, na sua longa existencia, de exercer e praticar o bem, a velhinha que hontem se extinguiu, rodeada de muitas pessoas amigas, era de todos sinceramente querida.

O seu enterro realiza-se hoje, ás 4 horas da tarde, saindo o corpo da rua Salgado Zenha n. 31, para o cemiterio do Carmo.

— Falleceu hontem, em sua residencia, á rua Maria Angelica n. 28, d. Maria Lins Vieira de Araujo, viuva do dr. João Vieira de Araujo, deixando dois filhos, o sr. Gastão Vieira de Araujo e d. Maria Mercês Rodrigues dos Santos. O enterramento será hoje, ás 4 horas da tarde, saindo da residencia acima, para o cemiterio de S. João Baptista.

ENTERRAMENTOS

Falleceu domingo passado, nesta capital, a viuva d. Anna Emilia da Silva, progenitora dos srs. Affonso Silva, chefe da Casa Athleta; Luiz Jacintho da Silva, um dos directores da fabrica de calçados Clark, em São Paulo; Carlos Augusto da Silva, negociante em Governador Portella, no Estado do Rio; João Jacintho da Silva, empregado no commercio, e d. Maria Emilia da Silva.

O enterramento realizou-se ante-hontem, á tarde, no cemiterio de São Francisco Xavier.

Do coche funebre pendiam varias grinaldas, entre as quaes as seguintes: Homenagem do pessoal das casas Clark, do Rio, e Athleta; Saudades de Luiz, Laura e Henrique; Saudades de Abel, Salgado e familia; Saudades da sua filha Maricota e familia; Saudades de seu filho Affonso e familia; Homenagem de Harry Welfare; Recordação de Edmundo e familia á boa amiga Anna Emilia da Silva; Immorredoura recordação de Leonor e familia á sempre lembrada amiga Anna Emilia da Silva.

MISSAS

Um grupo de amigos do saudoso dr. José Bezerra, ex-governador de Pernambuco, á frente dos quaes se encontra o dr. Irineu Malagueta, mandará rezar amanhã, ás 10 horas, no altar-mor da egreja de S. Francisco de Paula, uma missa de anniversario do passamento daquelle estimado politico pernambucano.

Agua de Junquilho

Productos scientificos de belleza. Para branquear, amaciar e aformosear a pelle. Tira sardas, pannos, espinhas, rugas, etc. Vidro 4$000. Depositarios: J. Lopes & Comp. Rua Uruguayana 44 e em todas as casas de perfumarias, drogarias e pharmacias. Ap. D. N. S. P. n. 204, de 17/7/923. (6464)

CORREIO SPORTIVO

FOOTBALL

AGORA, A COMMUNICAÇÃO OFFICIAL

A Confederação Brasileira dirigiu-se ao Comité Olympico, communicando a sua não participação ás provas olympicas a se realizarem este anno em Paris, em vista de não lhe haver sido concedido o credito solicitado ao Governo, para o custeio das representações.

O ANNIVERSARIO DA LIGA BRASILEIRA

A Liga Brasileira, para commemorar a passagem do 3º anniversario de sua fundação, a se passar no dia 30 de Abril vae realizar varias festas sportivo sociaes, as quaes, tendo inicio no dia 6, serão effectuadas até aquella data, divididos em tres partes, de accordo com o seguinte projecto-programma:

1ª PARTE: DIA 6 DE ABRIL

a) — parada sportiva dos clubs da 1ª divisão, que deverão comparecer com seus 1º, 2º e 3º teams.

b) — realização do Torneio Initium da 1ª divisão;

c) — jantar intimo entre directores da Liga, de clubs filiados, representantes, juizes e membros de commissões e Conselho Superior, estando a lista de adhesões em poder do sr. 1º thesoureiro.

2ª PARTE: DIA 13 DE ABRIL

a) — parada sportiva dos clubs da 2ª divisão, que deverão comparecer com os seus tres quadros.

b) — realização do torneio initium da 2ª divisão.

3ª PARTE: DIA 30 DE ABRIL

a) — sessão solenne ás 20 horas, para entrega dos premios;

b) — festa interna dedicada á imprensa e aos clubs filiados.

A ASSEMBLE'A DA CONFEDERAÇÃO

O presidente da C. B. D. marcou para as 8,45 horas da noite de amanhã, uma assembléa geral para discussão e indicação favoravel á reforma dos estatutos e eleição para os cargos vagos.

UMA REUNIÃO DO CONSELHO SUPERIOR

De accordo com a convocação feita, o conselho superior vae se reunir hoje, ás 8 1|2 horas da noite, para resolver em relação ao recurso da Liga Metropolitana, sobre a reforma dos estatutos da C. B. D.

O CAMPO DO RIVER

Foi lavrada no dia 25 do corrente, em notas do tabellião Heitor Luz a escriptura de prorogação do contracto de arrendamento do campo do River, por mais 12 annos.

O AMERICA TREINA HOJE

Está marcado para hoje, mais um treino, entre os teams do America Foot-Ball Club.

A sua commissão de foot-ball, pede o comparecimento dos socios jogadores, ás 3 horas, em ponto, na séde do club.

*

ATRAZADAS EM PAGAMENTO

A Confederação Brasileira vae chamar a attenção das ligas suas filiadas para que se façam quites em suas mensalidades.

Por emquanto, as unicas que se acham em dia com os seus pagamentos são as seguintes:

Liga Metropolitana (Terrestres — Liga Piauhyense, Liga Sportiva Fluminense, Liga Pernambucana de Sports Nauticos e Liga Bahiana (terrestres).

A REUNIÃO DA A. C. D. R. J.

O presidente da A. C. D. convida os socios quites, a se reunirem em Assembléa Geral Extraordinaria, 2ª convocação, amanhã, ás 8 1|2 horas, na séde social, afim de tratarem da seguinte ordem do dia:

—Eleição de cargo vago na directoria;

— Interesses geraes.

***

INFORMAÇÕES DIVERSAS

SYRIO LIBANEZ A. C. — A directoria do Syrio Libanez A. Club communica que a assembléa geral realizada em 19 de Março corrente, resolveu:

attender ao pedido da colonia Libaneza, solicitando a inclusão do seu nome ao Syrio A. Club; e por unanimidade fazer usar desta data em diante o nome do Syrio Libanez Athletico Club.

Officiar a Liga Metropolitana D. Terrestres pedido a sua desligação, attendendo a deliberação da mesma assembléa.

Officiar a nova entidade A. M. E. A. solicitando, mediante a resposta dos 16 quesitos a inclusão do seu nome no quadro dos seus filiados.

Convocar nova assembléa para Sexta-Feira, no predio nº 62 sob da praça da Republica as 8 horas da noite, afim de ser tratado de interesses geraes e eleição de cargos vagos.

Communicar aos associados que so terão direito de votar e ser votados aquelles que estiverem em dia com a Thezouraria.

*

LIGA GRAPHICA DE SPORTS — O presidente convida os directores e representantes dos clubs filiados a esta Liga para uma reunião a realizar-se no dia 28 ás 8 horas, em sua séde provisoria á rua Gonçalves Dias n. 83, 2º andar. Previne tambem aos interessados que nessa reunião se tratará da realização do Torneio Initium, sendo conveniente que seus representantes venham munidos das autorizações para resolverem sobre o mesmo Torneio.

*

FEDERAÇÃO BANCARIA — São convidados a comparecerem á séde social desta Federação, á rua Gonçalves Dias 83, 2º andar, na proxima sexta-feira, 28 do corrente, ás 5 horas, os membros da Commissão de Contas, para se reunirem em sessão ordinaria.

BOX

MAIS UM JOGADOR ALLEMÃO

Seppl Pirtzl joga com qualquer peso médio

Vindo da Allemanha, acha-se ha algumas semanas nesta capital o boxeur allemão, profissional, da categoria do peso médio Seppl Pirtzl, com 70 kilos.

Detentor do titulo de campeão da Allemanha do sul, Seppl, que em sua terra natal é jogador de primeira classe, realizou lá 47 lutas, algumas com adversarios fortes, como Pioni Frankelch, ex-campeão da Europa, Autonowitch, Ougorgen etc. De todos seus matches, só perdeu seis e por pontos. E das victorias que tem tido, Seppl cita as que conquistou sobre Mathiew, Van de Graaf, Stofan, Giants, campeão de peso pesado da Austria, Detman, ex-campeão de peso pesado da Allemanha, Munkir, da Turquia, Kourad, da Allemanha e outros. Possue quinze knock-outs e querendo se fazer conhecido no Brasil, Seppl veiu nos visitar para manifestar o desejo que tem de se bater com Hoelcle e Augusto Santos. Depois desses matches que tenciona fazer tão cêdo lhe seja permittido, Seppl jogará com qualquer peso médio que appareça, para, no caso de vencel-os todos, chamar ao ring os peso pesado do Brasil.

Depois de amanhã, sabbado, ás 9 horas da noite, o pugilista allemão fará uma exhibição, sózinho, no Centro Nacional de Cultura Physica para todos os representantes da imprensa que, pediu, convidassemos em seu nome. Depois dessa exhibição fará uma outra para o publico, iniciando a seguir a série de jogos com que se apresentará ao publico desta capital.

UM DESAFIO A RIO SOARES

O sr. Wladimir Gelbs, da categoria dos peso leve, pesando 64 kilos e 700 grammas, desafia o sr. Rio Soares para um match em condições que dictará o desafiado, desde que o match seja feito com luvas de quatro onças.

Qualquer resposta do sr. Rio Soares, póde ser dirigida para esta secção, conforme desejo do desafiante.

***

A. PINTO ACCEITA O DESAFIO

O sr. A. Pinto, do C. R. Boqueirão do Passeio, veiu á nossa redacção onde declarou-nos acceitar o desafio que lhe lançou o sr. Baldomero Fernandes para um match como preliminar do jogo A. Santos x Hoekele.

O sr. Pinto quer que o jogo se faça em 10 rounds, com luva de seis onças e com atadura reforçada.

***

CARPENTIER X GIBBONS

Chicago, 26 (A. P.) — Está resolvido que o encontro entre os pugilistas Gibbons e Carpentier se effectuará no dia 4 de julho em Michigan.

***

LAURO DE OLIVEIRA X ALVARO SANTOS

Este match deve ser realizado no proximo dia 5 de abril, no rink do Centro Athletico Sampaio, á rua Vinte e Quatro de Maio 265.

De accordo com o contrato assignado entre os dois lutadores, o match será em disputa do titulo de campeão do Brasil, na categoria de peso penna, calçando ambos luvas de quatro onças.

Os rounds terão a duração de dois minutos, com um minuto de descanso.

Cultura Physica

O QUE VAE PELA A. C. M.

Realiza-se no dia 3 de abril a reabertura do Corpo de Monitores da Associação Christã de Moços, cujos intuitos visam justamente o progresso da educação physica entre a mocidade brasileira.

E' um gremio constituido pelos melhores elementos do departamento e entregue á alta direcção technica do Sr. H. J. Sims, em quem os leaders sportivos do Rio, com justiça, reconhecem uma das pessoas de maior competencia em assumptos de educação physica. Elle e o sr. F. C. Brown, do Fluminense Foot-ball Club, são no Rio os unicos professionaes diplomados por escola normal de educação physica, cujo curso theorico e pratico obtiveram com brilhantismo no Young's Men Christian Association College, de Chicago, vindo logo depois para esta capital, onde exerce ha doze annos o seu nobre apostolado de engenheiro social, no alto posto de Director de Educação Physica da A. C. M. local e da Junta Nacional.

O Corpo de Monitores, sujeito tambem a sua orientação technica, compõe-se actualmente de 27 membros, fazendo parte da directoria os srs. Alfredo João Mayall, presidente; Salvador Calvente, vice-presidente; e Arcelino Siqueira, Secretario.

O curso do Corpo de Monitores consiste de theoria e pratica da educação physica. As aulas theoricas abrangem noções de physiologia, anatomia, hygiene, primeiros soccorros, phylosophia da educação physica, etc., ministradas por pessôas realmente conhecedoras do assumpto, taes como respectivamente os drs. André Dreyfus, Raul Pederneiras, J. P. Fontenelle, Estellita Lins e H. J. Sims, sendo este ultimo tambem o director do curso pratico, constando de marcha, calisthenica, jogos maiores e menores, gymnastica de apparelhos, dansa gymnastica, etc. As aulas praticas têm por objectivo principal, não desenvolver o monitor pessoalmente como alumno, mas sim dotal-o de elementos capazes de transformal-o em verdadeiro e real dynamo propulsor da educação physica em nosso paiz.

ROWING

UM JANTAR DE DESPEDIDA AO SR. CARLOS MEDEIROS

A secretaria e a presidencia do conselho deliberativo do Club de Natação e Regatas offereceram, hontem, ao seu presidente honorario, sr. Carlos Medeiros, que segue para a Europa por estes dias, um amistoso jantar, no Restaurante Brasil.

Essa festa intima correu na mais franca e boa cordialidade, tendo sido brindado, ao champagne, o homenageado.

WATER POLO

C. R. VASCO DA GAMA

A tabella organizada para o returno do torneio interno de water-polo, ficou assim organizada:

Hoje:
Brasil x Hellenico.
Carioca x Palmeira.
Amanhã:
Hellenico x Mackenzie.
Brasil x Palmeiras.
Abril 1:
Villa x Carioca.
Hellenico x Palmeiras.
Abril 3:
Brasil x Mackenzie.
Carioca x Hellenico.
Abril 6:
Carioca x Mackenzie.
Brasil x Villa.
A' tarde: Villa x Mackenzie (Final).

Volley-ball

HELLENICO A. C.

Continuam abertas, na secretaria do Hellenico A. C., as inscripções para o torneio interno de volley ball, instituido para ter começo no dia 8 do proximo mez.

REMO

A REGATA INTIMA DO VASCO DA GAMA

Deve figurar no programma da regata intima que o C. R. Vasco da Gama vae realizar no proximo dia 20, um pareo a 4 remos, para estreantes.

Este pareo deve ser disputado inter-clubs.

TURF

ENRIQUECE-SE SOBREMANEIRA A NOSSA IMPRENSA SPORTIVA ILLUSTRADA

A imprensa sportiva desta capital, acompanhando os progressos cada vez mais accentuados dos nossos sports, parece que este anno tomará extraordinario impulso, iniciando para esse genero jornalistico uma phase singularmente brilhante. Simões Ferreira, o competente chronista das coisas do turf, annuncia o apparecimento da "Semana Turfista", que sob a sua direcção ha de vencer desde logo; "O Jockey", a velha revista de Briani, conforme annunciou no seu ultimo numero, reapparecerá em abril, radicalmente outro, pois as modificações attingirão até o seu formato, que será maior. A essas promessas, que serão dentro de alguns dias uma formosa realidade vem juntar-se uma outra. Em maio, justamente quando os nossos sports começam a entrar na sua phase de maior interesse, deverá apparecer a "Illustração Sportiva", que será feita nos moldes de "Tous Sports", o grande magazine parisiense. A "Illustração Sportiva" será uma revista de "élite" como a sua congenere de Paris e ha de constituir uma verdadeira novidade para a nossa capital. Será, pois, um jornal caro por ser realmente bom, e apparecerá quinzenalmente.

A arte de fazer um simples jornal é difficil; a de fazer uma revista, principalmente sportiva, é difficima. Mas todas as difficuldades desapparecem quando disso se encarrega uma competencia no "metier". E' o que acontece com a "Illustração Sportiva", que tratará de todos os sports cuidando sobretudo quanto ao football, o remo, a natação, o water-polo, da sua face scientifica, tal como faz "Tous Sports", que é, póde dizer-se, uma revista academica. Tambem o turf será amplamente tratado. Completando isso, a "Illustração Sportiva" terá um serviço de "clicheria", que nada ficará a dever ás suas mais notaveis congeneres européas e norte-americanas.

***

PROJECTO DE INSCRIPÇÃO PARA A CORRIDA INAUGURAL DA TEMPORADA

A commissão de corridas do Jockey-Club organizou o seguinte projecto de inscripção para a reunião inaugural da temporada:

Premio Classico Criterium (1ª eliminatoria) — 1.000 metros — 8:000$000 — Para animaes nacionaes de 2 annos, que figuraram na exposição-leilão de 1923 — Pesos: cavallos 53 kilos e eguas 51.

Premio Delfim — 1450 metros — 3:000$000 — Para animaes nacionaes de 3 annos e mais, que não tenham ganho em qualquer época premio superior a 2:000$000 no Jockey-Club, nem de 5:000$000 ou maior quantia no paiz — Pesos: 3 annos...

Empresa Conto Pereira — PARIS — Praça Tiradentes nº 42

HOJE — Sensacional e imponente PROGRAMMA NOVO! — HOJE

Um romance de fé religiosa em que JACK O'BRIEN é o seu interprete principal

O MISSIONARIO

Sensacional trabalho em 8 actos, com os mais vivos exemplos de crença religiosa

Casados sem o saber

Trabalho do enredo dramatico em 5 actos, da fabrica Robertson-Cole, sendo protagonista ANNA LEHER

2ª-feira — PROGRAMMA NOVO! — Um deslumbrante trabalho da First National Pictures, com Katherine Mac Donald, COMO AGRADAR NOSSAS ESPOSAS? (U 13166)

THEATRO S. JOSE'

Empresa Paschoal Segreto

Director artistico: LUIZ PEIXOTO — Director scenico: ISIDRO NUNES

HOJE —:— A's 7 3|4 e 9 3|4 —:— HOJE

Ultimas representações da revista de Luiz Peixoto, musicada pelo maestro ASSIS PACHECO

Meia Noite e Trinta

Amanhã — Reprise de SONHO DE OPIO.

No dia 4 — Sexta-feira — ALLO! QUEM FALA?... Espectaculosa revista de Carlos Bittencourt e Cardoso de Menezes, escripta sob moldes europeus, musicada pelo maestro Assis Pacheco. (U 12631)

No Palais Royal

Tem o prazer de avisa a sua muito distincta clientela que acaba de retirar da Alfandega authenticos modelos de vestidos e chapéos especialmente comprados em Paris por um dos socios, chegado a semana passada.

Rua do Ouvidor, 128,

(1324)

Gloria Swanson EM A oitava esposa de Barba Azul

Super-producção da Paramount

Que faria a senhorita se soubesse que o seu noivo já se tinha casado e divorciado sete vezes?

Vá aos cinemas AVENIDA E IDEAL dos dias 31 do corrente a 6 de abril vêr como Gloria Swanson procedeu com Huntley Gordon

EMPREZA THEATRA JOSE' LOUREIRO

THEATRO LYRICO

Companhia Italiana de Operetas LE'A CANDINI — Maestro concertador e director d'orchestra: ROMEU BORZELLI — Direcção artistica de: Léo Micheluzzi

HOJE! —:— —:— A'S 8 3|4 —:— —:— HOJE!

A opereta em 3 actos de C. Lombardo e Franz Lehar

A Dansa das Libellulas

Personagens: Tutú, LE'A CANDINI; Elena, T. Alebardi; Carlota, Amata Candini; Duca Carlo di Nancy, Bartoli; Bouquet, Siddivo; Piper, Dario Acconci; Gratin, C. Fronzi; Pomery, Angelo Comoglio.

NA ESCOCIA — ACTUALIDADE.

No 2º acto, exito colossal com o FOX-TROT DAS GIGOLETTES.

LUXUOSA MISE-EN-SCENE

Amanhã — 1ª representação da nova opereta: CASTA DIVA.

THEATRO REPUBLICA — Sabbado, 29 — Estréa da Companhia Brasileira de Declamação Italia Fausta, Lucilia Perez, com A GIOCONDA. (U 13184)

CINE-THEATRO MODELO — Rua 24 de Maio n. 287

HOJE! — Um espectaculo organisado com duas estupendas — HOJE producções

Dorothy Mackwell, numa das mais extraordinarias concepções da First National — O MILAGRE DA ROSA. Uma super-producção em 9 actos. Scenas de intensa emoção. Um dos melhores films do momento. Marguerite Marsh, na originalissima pellicula — O PHANTASMA DA LUA DE MEL — 6 atos. Um film onde ha muito que ver, mostrando-nos aspectos ineditos da vida matrimonial. Dispondo do melhor publico, dos melhores programmas e do melhor salão de projecção do Rio de Janeiro, o Cinema Modelo continua a occupar o primeiro logar entre todas as casas de espectaculos. (U 13093)

CINEMA MATTOSO

HOJE! — Grandiosa — HOJE! matinée, ás 2 1|2 horas. Buck Jones em DAN, o GRANDE, 5 partes

Gareth Hughes, em — URUCUBACA, 5 actos

Preços: 1ª, 1$; 2ª, $500.

Dia 5 — "Almas á ...da", 40 estrellas. (U 11917)

GRANDE CIRCO GALANT

Rua General Polydoro, esq. de Rua Sorocabana — Botafogo

HOJE — GRANDE ESPECTACULO

Com variado programma

AOS DOMINGOS MATINE'E

AOS DOMINGOS MATINE'E

SUCCESSO PELA COMPANHIA

Grande funcção. (U 12571)

CINEMA SAART

HOJE — DARWIN, imitador do bello sexo, as mais ricas toilettes

A RAINHA DO MOULIN ROUGE, bellissimo trabalho em 8 actos, HEROE A' FORÇA, hilariante comedia

Sabbado — "Apsara", um romance de amor que é um encanto de arte, com Alice Terry e Ramon Novarro. (U 13178)

CIE BOULEVARD

HOJE HOJE HOJE

Um bellissimo programma

IDYLIO TRAGICO, bellissimo drama em 6 actos, por Lilian Villa Nova

SPLEEN, riquissimo drama allemão, em 5 actos, por Ald Nielson

ALGUEM MENTIU, comedia da Fox, em 2 actos

Sabbado — Carnaval Cantado, pelo Ameno Resedá. (U 11987)

ROGAMOS AOS SENHORES MEDICOS VISITAR, NO INTERESSE DOS SEUS DOENTES, OS APPARELHOS ORTHOPEDICOS, EXPOSTOS EM NOSSO ESTABELECIMENTO E QUE OBTIVERAM NA EXPOSIÇÃO DO CENTENARIO UMA DAS MAIS ALTAS RECOMPENSAS (DIPLOMA DE HONRA).

QUEBRADURA

Para Homens, Senhoras e Creanças

O Prof. Lazzarini devendo ausentar-se para visitar os seus Estabelecimentos do Norte, aonde o esperam centenas de doentes, avisa a sua numerosa clientela que só estará no seu Consultorio do Rio até todo o dia

31 DE MARÇO

Roga-se não esperar os ultimos dias, sendo todos os apparelhos feitos sob medida.

A Hernia é uma molestia da qual o doente está diariamente ameaçado de graves perigos que são conhecidos pelo nome de Estrangulamento Herniario. Esta molestia (na maioria dos casos a intervenção do cirurgião chega atrasada) ás quaes estão sujeitos os herniosos, é tão grave que em poucas horas passam da vida á morte, soffrendo horrivelmente, tudo isto por causa que muitos destes doentes compram cintos não adaptaveis ás qualidades de suas hernias, ou vendidos por pessoas incompetentes. — O estudo das differentes hernias, das suas fórmas e ... de muita importancia na contenção para o tratamento das hernias e deve sempre servir de guia aos srs. medicos para aconselhar aos seus doentes o cinto a ser fabricado sob medida, segundo a qualidade da doença.

O cinto Electrico Orthopedico do Prof. Lazzarini é um maravilhoso apparelho feito sob medida, sem nenhuma mola de ferro, completamente de tecido Elastico, leve, invisivel e suave, permittindo aos enfermos montar a cavallo, fazer qualquer trabalho ou fadiga, contendo a mais volumosa quebradura, a qual está fixada em brevissimo tempo.

AVENIDA GOMES FREIRE, 124 — Por cima da Pharmacia, das 10 da manhã até ás 5 da tarde. Entrada pela Rua do Rezende. (U 1314.)

CINE THEATRO EUNICE

Gerente: A. T. Linhares — Rua do Riachuelo, 130

HOJE —:— Successo sem precedente —:— HOJE

Continuação do CAMPEONATO DE LUTA ROMANA — lutando Ezequiel Gonçalves x Jorge Costa, campeões brasileiros.

Na téla — DEVORANDO ESPOSAS — 6 actos, da Fox, por Buck Jones.

SOCCORRO... LADRÃO... — comica por Harold Lloyd.

ISSO... E' BOM QUE DÓ'E — 6 actos, da Metro, por Hale Amilton

Na Perfumaria Avenida acham-se expostas as medalhas de premios aos vencedores. (U 13182)

CINEMA ATLANTICO — RUA COPACABANA N. 580

HOJE — Matinée, ás 2 horas — Um programma de elite — HOJE

Um programma retumbante!

JORNAL DA FOX — Factos e informações de todo o mundo.

AMOR TROPICAL — Comedia dramatica em 5 actos, da Fox pela brejeira SHIRLEY MASON.

O CARNAVAL DE 1924 — O mais completo film sobre os folguedos carnavalescos, em 4 actos, sendo cantados os sambas carnavalescos mais em voga.

UM BOM RAPAZ — Esplendida comedia em 2 actos. (U 12668)

BRASIL

HOJE — Jacqueline Logan e Maurice Flynn nos 7 lindos actos, Paramount, POR CAUSA DE UM BEIJO

Mais: John Barrymore noutro bello film Paramount

POR FIM SO'S

Ainda o ultimo numero da Revista Odeon.

Haddock-Lobo

HOJE — May Mac Avoy e Lois Wilson — Elliott Dexter, em — BELLO AOS 38 ANNOS — 7 actos deslumbrantes, da Paramount.

Mais Dorothy Gish, no lindo drama em 5 partes: INCLINAÇÃO PARA O PALCO.

TIJUCA

HOJE — Katherine Mac Donald, no film Serrador — A INFIEL, 6 actos deslumbrantes.

E mais: Eileen Percy e Theodore Kolloff, num film assombroso OS MEUS 3 ADORADORES, 6 actos da Paramount

Cine Theatro AMERICA

HOJE —:— A's 7.45 e 9.45 —:— HOJE

A impagavel revista de Bittencourt-Menezes

Sae... mariposa!

Revistas e Burletas AUGUSTO ANNIBAL.

2 actos deliciosos pela Comp. de

Antes do espectaculo — A hilariante comedia da "Century" — VOLTA A' TERRA. (U 13163)

Prop.: J. R. Staffa — Emp. Viggiani & Viriato

TRIANON

O ponto preferido pelas familias cariocas. Companhia Brasileira de Comedia

HOJE — A's 7 3|4 e 9 3|4 — HOJE

Ultima semana da interessantissima comedia de ARMANDO GONZAGA

A FLOR DOS MARIDOS

Amanhã — Festa artistica da actriz Cora Costa, com a comedia O TRUC DE BATHAZAR e um lindo acto variado. Depois de amanhã A FLOR DOS MARIDOS. Terça-feira, 1, de abril — PRUDENCIO, TEMERARIO, hilariante vaudeville de Manoel Mattos. (U 12664)

EMPRESA THEATRAL JOSE' LOUREIRO

Theatro Republica

Comp. Lyrica Italo-Brasileira, do Theatro Municipal de São Paulo

Empresa: REIS E SILVA

Hoje — As 8 3|4 — Hoje

DESPEDIDA DA COMPANHIA

A popularissima opera

TOSCA

Tomam parte — Flora Tosca, T. Magnoli — Mario Cavaradossi: REIS E SILVA — Barão Scarpia: NASCIMENTO FILHO — Angeloti, João Athos — Padre Euzebio — Estelaiflo Bruno.

POLTRONA.......... 6$000

SABBADO, 29 — Estréa da Companhia Brasileira de Declamação Italia Fausta — Lucilia Peres; — 1ª representação em portuguez, da peça — A GIOCONDA.

Bilhetes á venda na bilheteria do theatro, das 10 ás 17. (U 13185)

COPACABANA CASINO - THEATRO

(HOJE) -:- Quinta-feira -:- (HOJE)

-:- -:- GRANDE ESPECTACULO -:- -:-

NA TELA — O grandioso film CUPIDO BOXEUR — por Gladys Hulette e Conway Tearle.

No palco: — Grande acontecimento artistico, a sra. IRMAH DE RIMINI e o tenor brasileiro sr. MACHADO DEL NEGRI, com um escolhido programma.

Estréa da sra. OLGA LANTREVICH, bailarina classica, do Theatro Imperial de Petrogrado.

Camarotes e Baignoires, 20$000 — Poltronas, 3$

TELEPH. IPANEMA 1400 (RAMAL 22)

Todas as noites diner et souper dansants no

GRILL ROOM

Jazz-band Romeu. Teleph. Ipanema 1400 (Ramal 6).

Cinema Olympia

HOJE! HOJE!

CAÇADOR DE EMOÇÕES, drama em 6 actos, por Hoot Gibson

Suspeita que atormenta

Grandioso drama em 7 actos por Pauline Frederick

NÃO GRITE

Comedia da Universal, com o intelligente cão BROWNIE, 2 grandiosos actos.

Sabbado — "Feras do Paraiso, 13º e 14º episodios; "Revolução, drama em 6 grandiosos actos "Roda Chique, comedia em 1 acto.. (U 13...)

Cinemas da Empresa Vital Ramos Castro — Rua de S. Pedro 222 - Tel. 6557 N.

POPULAR — Rua Marechal Floriano, 99 a 103

HOJE! — ONDE ESTÁ' MEU FILHO? — 7 actos.

FERAS DO PARAIZO — 13ª e 14ª series.

MASCOTTE — Rua Archias Cordeiro, 236. (Meyer).

HOJE! — NOVOS RICOS — 5 actos.

QUEM PLANTA COLHE — 6 actos.

VIDAS LEVIANAS — 2 actos comicos.

PRIMOR — Avenida Passos, 119

HOJE! — O QUE O MUNDO NÃO PERDÔA — 6 actos.

COMO SÃO TOLOS OS HOMENS — 6 actos.

APPARECE LA' EM CASA — Film comico.

EXCELSIOR — Rua do Cattete, 2..

HOJE! — AMOR E VELOCIDADE — 6 actos.

TEMPOS MODERNOS — 6 actos.

AS APPARENCIAS ENGANAM — 2 actos comicos.

A VIDA EM VIDROS
Rhum Creosotado
DE
Ernesto Souza
BRONCHITE
Rouquidão, Asthma, Catarrhos chronicos
GRANDE TONICO
abre o appetite e produz a força muscular

FORMULA:
CREOSOTO DE FAIA
-:-IODO-:-
Hypophosphito de SODIO
Hypophosphito de CALCIO
GLYCERINA
Fartos elementos para a Hygiene dos Pulmões e
: : Robustez : :

GRANADO & C.
Rua 1º de Março n. 14
Ap. D. G. S. P. n. 56, de 1|10|1894. (15645)

51 kilos e 4 annos annos e mais 54, tendo as eguas 2 kilos de vantagem — Descarga de 3 kilos aos perdedores de 10 ou mais carreiras e de 2 kilos aos de 3 ou mais carreiras, desde 1923, nesta capital.

Premio Gaúcha — 1.600 metros — 3:000$000 — Para animaes estrangeiros de 3 annos e mais que não tenham ganho em qualquer época premio superior a 2:000$000 no Jockey-Club, nem de 5:000$000 ou maior quantia no paiz — Pesos: 3 annos 51 kilos e 4 annos e mais 54, tendo as eguas 2 kilos de vantagem — Descarga de 3 kilos aos perdedores nos pareos Guttemberg e Pretoria no corrente anno e, não cumulativamente, nos perdedores de 3 ou mais carreiras em qualquer época.

Premio Lampeira — 1.450 metros — 3:000$000 — Para os seguintes animaes: Alza, Bragança, Belle Laurette, Cocquidan", Dijitalis, Estoril, G'gante, Galga, Gallo, Iamhere, Insinuante, Juquiá, Kamakura, Lanius Mulatinha, Mouchette, Makako, Maria Bonita, Melindrosa, Modesto, Natuto, Morrion, Negrita, Olão, Palmas, Querol, Querella, Rayon, Regateira, Sansonette, Tagor, Turbulento e Violento — Pesos: 3 annos 51 kilos e 4 annos e mais 54, tendo as eguas 2 kilos de vantagem.

Premio Nemo — 1.600 metros — 3:000$000 — Para os seguintes animaes nacionaes, com pesos especiaes: Aeroplano 54 kilos, Niagara 54, Bluff 53, Granito 53, Noiva 53, Andromeda 52, Ondina 52, Ophelia 52, Passasunga 52, Odol 52, Alberto 52, Niño 51, Le Fére 51, Nympha 51, Nativo 50, Noé 49, Rio Pardo 49, Obelia 49, Incendio 48, Narceja 48, Torpedo 47, Celeuma 46, Esplendida 46, Imbuia 46, Cambrai 44, Espirita 43 e Revanche 43.

Premio Magerona — 1.750 metros — 3:000$000 — Para os seguintes animaes: Alsaciana, Burlon, Divino, Esclava, Galarin, Liberté, Moreno, Mico, Morcego, Marathon, Media, Rienda, Patricio, Palmella, Pertinaz, Ripon, Salerno, Turrão, e Whisper — Pesos: 3 annos 51 kilos e 4 annos e mais 54, tendo as eguas 2 kilos de vantagem — Descarga de 2 kilos aos cavallos que tendo corrido no Jockey-Club não tenham victoria em prova classica em qualquer época e de 3 kilos as eguas sem victoria em grande premio nesta capital em 1922 e 1923, nem em mais de uma prova classica nesses mesmos annos.

Premio Cangulei'ro — 2.000 metros — 3:500$000 — Para animaes nacionaes de 3 annos sem victoria em grande premio e de 4 annos e mais — Pesos: 3 annos 51 kilos e 4 annos e mais 54, tendo 2 kilos de vantagem as eguas sem victoria em prova classica — Descarga de 3 kilos aos animaes que, tendo corrido no Jockey-Club em 1923 ou 1924, não hajam ganho prova classica nessas temporadas e de 2 kilos aos que não tenham ganho mais de uma prova classica nesta capital em qualquer época.

Premio Kitchener — 2.000 metros — 4:000$000 — Para animaes de qualquer paiz — Pesos: 3 annos 46 kilos e 4 annos e mais 52, tendo as eguas 2 kilos de vantagem — Sobrecarga de 1 kilo por victoria classica — Descarga de 2 kilos aos animaes sem victoria em prova classica e de 4 kilos aos perdedores no corrente anno — Os animaes que ainda não tenham corrido nesta capital carregarão: 50 kilos os de 3 annos, 54 os de 4 annos e 55 os de 5 annos e mais, como vantagem de 2 kilos para as eguas.

Premio Ousada — 1.600 metros — 3:000$000 — Para os seguintes animaes, com pesos especiaes: Atta Baby 54 kilos, Lolma 54, Sombra 52, Cae N'agua 52, Marota 52, Wilson 51, Pretoria 50, Malandrim 50, Tapajós 50, Dictador 49, Dijitalis 48, Regateira 48, Himalaya 48, Cacique 48, Kamakura 47, Violento 46, Querella 46 e Olão 46.

Os pesos nos pareos communs subirão sempre, proporcionalmente, de modo que o maximo nunca seja inferior a 54 kilos.

Os premios destinados para animaes sem victoria, nacionaes ou estrangeiros, serão mantidos em todos os projectos desta temporada.

A inscripção será encerrada sabbado, 29, ás 5 horas da tarde, inclusive para o premio Criterium (1ª eliminatoria).

***

VARIAS NOTICIAS

E' um pouco ridiculo tratar os cavallos de corrida como se fossem bibelots de porcellana da China. Alguns, sem duvida, são de estructura muito delicada, mas a verdade é que se póde exigir enormemente a um cavallo quando está bem... e absolutamente nada quando está mal. E' o systema de entraineurs notaveis, como Jennings e Count.

VIATOR.

O jockey Carmelo Fernandes, ha dias enfermo, foi ante-hontem á noite, recolhido á Casa de Saude S. Sebastião, onde deu entrada accusando uma temperatura 41 gráos. Hontem, porém, Carmelo amanheceu em condições lisongeiras, com temperatura quasi normal, sendo seu medico assistente o dr. Agenor Porto, que conta vel-o restabelecido dentro de pouco tempo, embora inspire cuidados o seu estado. Figura das mais sympathicas e das de maior relevo das nossas pistas, o jockey do Stud Seabra tem sido muito visitado por pessoas que sinceramente querem tel-o de novo e sem demora no seu convivio.

—:— Sobre o potro Primoroso, que acaba de ser adquirido pelo Stud M. Campos & S. Hime, podemos adeantar que o seu preço subiu a cerca de 60:000$000. Segundo uma informação telegraphica, recebida pelos seus novos proprietarios, o filho de Diamond Jubilée será embarcado no "Cap Polonio", que chegará a esta capital na proxima segunda-feira.

—:— Além de D. Suarez chegou ante-hontem da capital paulista o jockey J. Saffate, monta official da coudelaria dos srs. M. Campos e Stanley Hime. Esses dois jockeys já appareceram nos cotejos matinaes.

—:— Inesperadamente, chegou ante-hontem a esta capital o cavallo Lemun. O filho de Carlos XII, apezar de gravemente doente, tendo desembarcado muito tarde, passou toda a noite no caes, o que talvez haja contribuido para o aggravamento da sua molestia, uma pneumonica contrahida durante a viagem. O estado do irmão paterno de Mostrador era, hontem, de tal maneira delicado, que a cada momento se esperava a sua morte.

—:— Publicamos hontem uma nota sobre o recente sacrificio do reproductor John O'Gaunt, cujos filhos actuaram com assignalado brilho nas pistas inglezas, notadamente Swynford e Kennymore. Um erro typographico, porém, trocou-lhe o nome para John O'Gaunt, erro que a revisão ratificou. E' norma invariavelmente seguida aqui não rectificarmos taes erros, mas desta vez abrimos uma excepção.

TENNIS

A SOIRÉE DO TIJUCA TENNIS

Realiza-se no dia 29, a reunião dansante do corrente mez, que será intima.

Por excepção, cada socio terá, ainda, direito a um convite, que poderá ser procurado na séde do club, á rua Conde de Bomfim, 451.

XADREZ

COMO VAE INDO O TORNEIO UNIVERSAL

Nova York, 26 (A. P.) — Resultados do torneio de xadrez: O dr. Basker venceu Marockzu ao 30º lance; Janowski bateu Boguljuboff, no 44º lance; Reti venceu Edward Lasker ao 56º lance.

PING PONG

O TORNEIO DO INDEPENDENCIA

Em disputa de medalhas de ouro, prata e bronze, a directoria do Independencia F. C. instituiu um torneio de ping pong entre os socios do club.

Esse torneio que vae ser iniciado no proximo dia 2, já tem marcados os seguintes jogos:

Abril 2:
Nelson Bedier x Armindo Souza.
Dormal Motta x Francisco Soares.
Raul Lima x Manoel Silva.
Ernesto Risso x Cyro Paixão.
Abril, 3:
Agostinho Chaves x Nascimento Freitas.
Juvenal Rodrigues x Francisco Maciel.
Carlos Paixão x Francisco Vairão.
Roberto Ferreira x Floriano C. Freitas.

PERFUMARIA
"LAMBERT"
Pentes — Escovas — Arminhos e demais artigos para o toucador, dos melhores fabricantes pelos menores preços.
RUA 7 DE SET. 92
(15846)

SENHORAS ! e SENHORITAS !
JA' conhecem "VIDA DOMESTICA"? E' hoje o melhor e mais luxuoso magazine mensal brasileiro, de assumptos femininos e do Lar — Original, util e agradavel.
A' venda em toda a parte. Para assignaturas — Avenida Rio Branco 110 — Rio.
(0572)

SECÇÃO LIVRE

Bom Dia!
Como está hoje o seu estomago?
Tome as
Pastilhas do Dr. Richards
Sem eguaes para combater a dyspepsia e indigestão, em todas as suas formas.
(15967)

OS EXCESSOS
na alimentação e o abuso de bebidas intoxicam o organismo e causam enfermidades
FRUCTAL
deve ser usado, á noite, ao deitar-se, na dose de 1 colher, das de sopa, em 1 copo d'agua, como preventivo. O Fructal, pó effervescente á base de sáes de fructas, é muito agradavel de tomar, proporciona um bem-estar surprehendente ao organismo e evita as conhecidas consequencias do abuso de bebidas e comidas.
Ap. D. N. S. P. n. 829, em 20—5—922. (14897)

INDICADOR

ADVOGADOS

Dr. Amalio da Silva, Avenida Rio Branco, n. 114, primeiro andar.
Dr. Alvaro Goulart de Oliveira — Avenida Rio Branco, 114, sala 7.
Dr. Salgado Filho — R. General Camara 47, 1º and. Tel. 5304, Norte.
Dr. Nelson Campos. Escriptorio: rua do Ouvidor, 56, teleph. Norte 2182.
Drs. Verissimo de Mello e Domingos Louzada—Quitanda 45. T. C. 3907.
Dr. Francisco Loup — Carmo, 71, 1º, sala 3ª, 9 ás 11 e das 16 ás 18 hs.
Dr. Alfredo Machado Guimarães Filho—R. do Ouvidor, 52, 1º andar.
Dr. J. M. Mac Dowell da Costa—General Camara, 66. Tel. Norte 4747.
Dr. Edmundo de Miranda Jordão, General Camara 20. Tel. N. 6374.
Drs. José F. de Medeiros e Luiz F. do Couto — Ouvidor, 68, (1º andar, salas 7 e 8).
C. Daniel de Deus — Advogado.

MEDICOS

Dr. Luiz Ramos — P. Saens Pena, 9, R. Conde Bomfim 685, Tel. V. 1639.
Dr. Moraes (Manoel de) — Rua dos Ourives, 43 (5 hs.) 2.ªs, 4.ªs e 6.ªs.
Dr. I. Malagueta — R. do Carmo, 5, (Esq. de S. José). Tel. 2652 C.
Dr. A. Pamplona— Medeiros Passaro, 27, Tijuca, V. 1276, 1º de Março 13. N. 5303, das 14 ás 16 horas.
Dr. Henrique Duque — Rodrigo Silva n. 5. Resi.: R. Ibituruna, 73.
Dr. José Bastos d'Avila — Rua 7 de Setembro 231 (das 4 ás 6 hs.).
Prof. Dr. Austregesilo — Cons.: 7 de Setembro, 211 (3 ás 5). Telephone C. 1995.
Dr. Flavio de Moura — R. Buarque n. 33 (Leme, Tel. Sul 1052.

MEDICOS ESPECIALISTAS

Dr. Renato de Souza Lopes, prof. da Fac. (App. digestivo. Trat. esp. da epilepsia. Raios X). S. José 39. (2-4).
Dr. Nelson Miranda — Trata pelos raios X os tumores ganglionarios, fibromas, canceros, etc. R. Carioca, 48, C. 1525.
Dr. W. Schiller (mentaes e nerv.) — R. M. Olinda (1-3). Tel. S. 2404.
Dr. F. Terra — (Pelle e syphilis) — R. Assembléa 20 (2 ás 4).
Dr. Ursulino — (Senhs. e creanças). Av. Central 138, ás 12 hs. C. 1591.
Dr. A. F. da Costa Junior — (Ass. da Fac.) Pelle, syphilis, tumores. Radiumtherapia. Chile 17 (4 ás 6).
Dr. Moncorvo — (Creanças)—R. do Carmo, 13, (3 hs.) Moura Brito 58.
Dr. Werneck Machado — (Pelle e syphilis). Largo da Carioca 11, 1º and.
Dr. Guilherme Eisenlchr — (Tuberculose). Rua Mal. Floriano, 44.
Prof. Dr. Rabello — Syphilis, doenças da pelle. Trata os tumores e doenças da pelle pelo radium e outros agentes physicos. — Assembléa n. 65.
Dr. Murillo de Campos — (D. mentaes e nervosas). 7 de Set. 75, á 1 h.
Dr. Marinho Rego — Clinica medica, esp. pulmões, intestinos. Cons.: S. José, 63, 1 ás 3. Res.: S. 3154.
Dr. Araujo dos Santos — Mol. do pulmão, pneumothorax artificial. Raios X. Ultra-violeta. Trat. esp. da Diabetes. — R. Carioca, 48. C. 1525.
Dr. Eugenio Coutinho — Assist. da Fac. Doenças internas. Cons. e res.: Fonseca Telles, 149, á 1 h. V. 6235.

CLINICA CIRURGICA, VIAS URINARIAS

Dr. A. Costallat — R. Carioca, 30 — (das 4 ás 6 hs.) Tel. C. 3950.

CIRURGIA, MOL. SENHORAS VIAS URINARIAS

Dr. Eugenio Decourt — Consultas diarias — Assembléa, 34, de 3 ás 5 hs.
Dr. Rupert Pereira — Uruguayana, 134, (de 1 ás 6). Tel. N. 6688.
Dr. Osorio Mascarenhas — Av. Rio Branco, 257 (3 ás 5). C. 940.
Drs. Hygino Filho e A. Hygino. Cir. geral. Mol. Sras. S. José, 69, 1 ás 5.
Dr. Rego Lins. Cons. Av. Rio Branco, 175, 3 ás 5. Res. Bambina, 37.
Dr. Mario Kroeff — Pratica hosp. Europa; r. 7 Setembro, 38 — 4—6 hs.

PARIQUYNA
CONTRA TODAS AS
Molestias do Figado
ICTERICIA — BILIS — CONGESTÕES — CALCULOS — ANGIOCOLITES — HEMORRHOIDES — e muitas outras molestias. Formula do grande botanico Dr. Barbosa Rodrigues. — Ha 30 annos vem fazendo verdadeiros milagres. — Encontra-se em todas as Pharmacias e Drogarias.

Peitoral de mel, guaco e agrião
A. Leivas Leite - Pelotas
De effeito seguro e rapido nas constipações, tosse grippal, bronchites, rouquidão, laryngite, catarrhos.
Receitado por todos os medicos da Cruz Vermelha Libertadora. (Lic. pela Insp. da Saude Publica, em 16 de Junho de 1922, sob n. 854) — A' venda nas principaes drogarias.
(U 13102)

PARTOS E MOLESTIAS DAS SENHORAS

Dr. Daciano Goulart — R. Uruguayana, 35, (4 ás 6). Tel. C. 3762.
Dr. Lincoln de Araujo — R. 7 de Setembro 96 (3 ás 5). T. C. 3551.
Dr. Camacho Crespo — R. Conde de Bomfim 577. Tel. V. 1171.
Dr. Jeronymo Guimarães — Bambina, 124, S. 1409, r. Carioca 28, C. 358.
Dr. Bento Ribeiro de Castro — D. Carlota, 63 (905 S.) 7 de Set. 75. (4 hs.) Diathermia e raios ultra-violeta.
Dr. J. Pacifico—Av. Mem de Sá 335. (Tel. N. 5235). 11 ás 12 e 4 ás 5.

CIRURGIA, DOENÇAS DAS SENHORAS, PARTOS.

Dr. Jorge G. Sant'Anna, com 2 annos de prat. em hosp. da Europa. Assembléa, 23. C. 1647. Marquez de

CIRURGIA, DOENÇAS DO RECTO E ANUS

Dr. Raul P. Santos — Rua do Passeio 56 (1 ás 4). Tel. C. 2309.

GARGANTA, NARIZ, OUVIDOS E BOCCA

Dr. Eurico de Lemos — Especialista Prof. liv. da Faculdade. Cura ozena (fetidez nasal). R. Assembléa, 13 (sb.) — Das 12 ás 6 hs.

OLHOS, GARGANTA, NARIZ E OUVIDOS

Dr. Raul David de Sanson — S. José, 43, 1º, das 2 ás 5. Tel. C. 5197.
Dr. Maurillo de Mello — Doenças dos olho, nariz e garganta. Com pratica dos hospitaes da Europa — Assembléa, 47.

GARGANTA, NARIZ E OUVIDOS

Dr. Augusto Linhares — Cura da gagueira. Quitanda 11 (2 hs) C. 963.
Dr. Alvaro Tourinho—Ouvidor, 152, diariamente, das 3 ás 5 horas.
Dr. Paulo Brandão — Quitanda, 5 — (2 ás 5 hs.). Tel. 5550, C.
Dr. Sebastião Cesar da Silva — Ouvidor, 189, 1º— ás 5. T. N. 5508.
Dr. F. Castilho Marcondes — Rua Chile, 17 (3 ás 5). Tel. C. 4074.
Dr. Souza Mendes — Tuberculose da larynge — Rodrigo Silva, 28, de 2 ás 4. C. 1838.

SANATORIO CIRURGICO Para molestias de ouvidos, nariz e garganta

Prof. João Marinho, Dr. Castilho Marcondes. 335, Avenida Mem de Sá. Tel. N. 1092. Secções independentes para homens, senhoras e creanças, com accommodações para pessoas que acompanham o doente.

OCCULISTAS

Drs. Moura Brasil e Gabriel de Andrade — Uruguayana 37 (21 ás 4).
Dr. Pache de Faria — Carioca, 43 — 2.ªs, 4.ªs e 6.ªs (4 ás 6). C. 5380.
Dr. Eutychio Leal — S. José, 50 — De 3 ás 4 1|2.

PARTEIRAS

Madame Moitrel Barbosa (parteira)— 34, r. da Assembléa, 2º andar. Teleph. C. 3672.
Mme. Virginia Madruga, parteira dip. Cons.: 2ª, 4ª e 6ª, de 1 ás 5 hs. e chamados á rua do Mattoso, 115. Phone V. 149.

ESCOLAS E LIVRARIAS

Livraria Alves — Livros collegiaes e academicos — R. Ouvidor, 166.

HOTEIS E PENSÕES

Hotel Avenida — O mais importante do Brasil. End. telegr. "Avenida".

OS MELHORES CAFÉS

Café Ideal — Sempre puro. Dep. r. Saude 142 e 150. Tel. 707, Norte.

Thermometros Clinicos
só confiem no
Case la, London
(14005)

DECLARAÇÕES

SOCIEDADE ANIMADORA DA CORPORAÇÃO DOS OURIVES

Rua Buenos Aires n. 216 — sobrado

Em nome da Directoria, tenho a honra de convidar os srs. associados effectivos, remidos e honorarios, a assistirem em 1 de Abril, ás 20 1|2 horas, a sessão solenne commemorativa do 86º anniversario da fundação desta Sociedade.

Rio de Janeiro, 27 de Março de 1924. — *Faustino Chaves*, 1º secretario. (U 13075)

Andrade, Carvalho & Comp. — avisa aos seus bons amigos e freguezes que mudaram seu escriptorio e armazem, para rua General Caldwell 32 e 34 onde esperam receber suas ordens.

(U 12608)

SOB.:. ASSEMBL.:. CONSTIT.:.

Hoje sess.:. ás 20 horas. —Ord.:. do dia — Eleiç.:. de cargos vagos. O sec.:. *Cardoso Thomp.:.n.*

CAIXA B. DOS EMPREGADOS DA SAUDE PUBLICA

(AVISO)

De ordem do sr. dr. Presidente, levo ao conhecimento dos senhores associados que, no dia 31 do corrente, realizar-se-á a Assembléa Geral na séde social a rua do Rezende 126 ás 19 horas;

Ordem do dia: — Leitura do relatorio do dr. Presidente, Eleição para a Commissão de tomada de contas.

Rio, 26 de Março de 1924. — O 1º secretario, *O. Rivas*.

(U 13118)

MONTEPIO DO CLUB MILITAR

Assembléa Geral Ordinaria
(2ª Convocação)

De ordem do Exmo. Sr. General Director communico aos senhores socios que realizar-se-á hoje, 27 do corrente, ás 16 1|2 horas, na séde deste Montepio, A' Avenida Rio Branco, n. 251, a Assembléa Geral Ordinaria, (2ª convocação), para leitura do relatorio e eleição do Conselho Fiscal para o corrente anno.

Rio de Janeiro, 26 de Março de 1924 — *Major Augusto F. Pereira Pinto*, secretario.

(1334)

LEOPOLDINA RAILWAY

RECEBIMENTO DE CARGAS

Devido a anormalidade do trafego, causada pelas interrupções ultimamente havidas, previne-se ao commercio desta praça que na quinta-feira, dia 27 do corrente, somente será recebida carga em P. Formoza destinada as estações da Rêde Mineira e linhas Norte e Grão Pará (Triagem até Magé) (Therezopolis) Petropolis, São José do Rio Preto e E. Rios).

As mercadorias em lotação de vagão para carregamento pelas partes no pateo de P. Formoza, só devem ser enviadas para a estação depois de prévia combinação com o agente.

Rio de Janeiro, 26 de Março de 1924 — *M. C. Miller*, Director Gerente.

(1338)

GYMNASIO PIO AMERICANO

O de maior "renome" e tradicções no Brasil — Esclarecendo sobre o feitio de um uniforme, determina-se o seguinte: — o 1º uniforme tunica azul e calça garanse, será facultativo; assim tambem o 2º uniforme, de brim branco. Quanto aos de brim kaki, poderão ser feitos — 2, pelo novo modelo de tunica e culotti; e 2, pelo modelo antigo deste Gymnasio, de calças compridas e botões em abertos. Para o internato serão permittidas as camisas de escoteiros.

A matricula se encerra a 31 de março. Ha somente algumas vagas no externato.

O curso primario está dividido em cinco aulas distinctas sob a direcção de habeis professores contractados aqui e em São Paulo.

(1345)

ASSOCIAÇÃO BENEFICENTE DOS EMPREGADOS DA INSPECTORIA FEDERAL DE PORTOS, RIOS E CANAES

(2ª e ultima convocação)

De ordem do sr. Presidente, interino, convido os srs. Socios quites a se reunirem em Assembléa Geral, extraordinaria, na séde da Associação, no dia 2 de Abril p. futuro, ás 16 horas, para eleição do cargo de Presidente, que se acha vago em virtude da renuncia do respectivo Director.

Rio, 25 de Março de 1924. — *Nicolau Midosi*, Director secretario.

(11931)

FRANCISCO SANTORO

Francisco Santoro, residente em Sertão, vem declarar ás Repartições Publicas, ao Commercio em geral e aos particulares com que tem transacções que está nulla a procuração passada em 1923 a Antonio Santoro e que desta data em diante, só serão validos os recibos passados por seu punho.

Rio de Janeiro, 18 de Março de 1924. — *Francisco Santoro*.

(U 13104)

Descascador e Brunidor combinado
«SIAM»
O Rei dos pequenos descascadores de arroz!
Força: 2 a 3 H. P.
Rotações: 600-700
Polia: 245 x 80 m|m
Peso: 165 kilos
Dimensões da base: 475 x 400 m|m
Altura maxima: 890 m|m.
Largura maxima: 800 m|m.

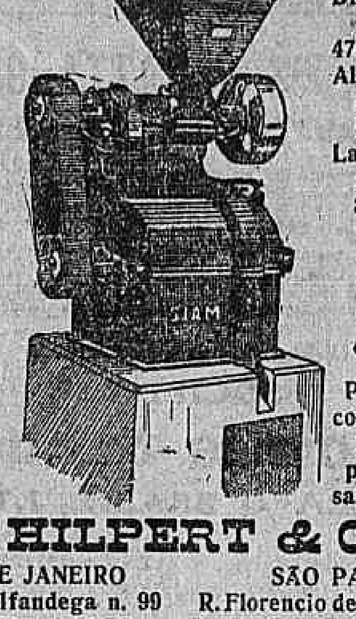

Capacidade: 1 sacco de arroz em casca por hora.
Pequeno consumo de força e producção satisfactoria.
M. HILPERT & Co.
RIO DE JANEIRO — Rua da Alfandega n. 99 — Caixa Postal 2026
SÃO PAULO — R. Florencio de Abreu 10 c. — Caixa Postal 1847

ESCOLA DE PHARMACIA E ODONTOLOGIA DO RIO DE JANEIRO

De ordem do sr. dr. director, acham-se abertas as matriculas até o dia 31 do corrente.

Em 18-3-924 — O secretario, *Martins Ramos*. (U 7315)

A' PRAÇA

FERNANDES, FISCH & Cia. estabelecidos nesta praça á rua Buenos Aires n. 92 com armazem de Fazendas por atacado, communicam aos seus amigos e freguezes que conforme Distracto parcial registrado sob n. 94.535, na Junta Commercial retiraram-se de sua sociedade em 31 de Dezembro de 1923 como commanditarios os Srs. ERNESTO MACHADO GUIMARÃES e JACQUES MULLER MERIAN (este por fallecimento), pagos e satisfeitos dos seus capitaes e lucros.

Outrosim avisam que continuam fazendo parte de sua firma commercial os socios solidarios JOÃO FISCH, JOÃO LOUREIRO FERNANDES, FRANCISCO PINTO MONTEIRO e como commanditario o seu particular amigo Sr. J. R. MERIAN.

Esperam continuar a merecer a preferencia dos seus bons amigos e freguezes.

Rio de Janeiro, 21 de Março de 1924.

(U. 7908)

VENERAVEL ORDEM TERCEIRA DE SÃO FRANCISCO DA PENITENCIA

Sermões Quaresmaes

Na Egreja desta Veneravel Ordem, realiza-se, amanhã, sexta-feira, 28 de março, ás 5 horas da tarde, o quarto sermão de doutrina, sendo orador o Revmº. Monsenhor Francisco Xavier da Cunha. Assumpto: Subida do Calvario.

Secretaria da Ordem, 26 de Março de 1924. — O secretario, *José Alberto de Bittencourt Amarante*.

(1302)

OMNIBUS DA LIGHT

A The Rio de Janeiro Tramway Light & Power Company Limited, communica ao publico que os seus "OMNIBUS", que trafegam na Avenida Rio Branco entre a Praça Mauá e o Palacio Monróe, foram apprehendidos por ordem do sr. dr. Prefeito, sob o pretexto de não serem providos de pneumatico e antiderapant, exigidos para os pequenos e leves carros automoveis.

Além de ser technicamente impraticavel, tal exigencia fere direitos adquiridos em virtude de leis expressas e de um contracto solennemente celebrado para vigorar até 7 de junho de 1926.

Os serviços dos omnibus da The Rio de Janeiro Tramway Light & Power Company Limited, serão, porém, restabelecidos, assim que fôr possivel — A DIRECTORIA.

(1343).

S. O. R. L. COMMERCIO DE CARNES VERDES

Convida-se os srs. socios quites a comparecerem a assembléa geral ordinaria no dia 27 do corrente ás 20 horas á Rua Luiz de Camões nº 36 para prestação de contas e mais interesses.

O Presidente — *Antonio Luiz Teixeira*. (13.065)

A' PRAÇA

Barros Castro & Comp.ª, negociantes estabelecidos em São Martinho, Estado de Minas, communicam ás praças do Rio de Janeiro e do interior que, na melhor harmonia e livre de qualquer responsabilidade, retirou-se da sociedade o seu socio e amigo Julio Cesar de Miranda Monteiro de Barros Junior, recebendo seu capital e lucros. Communicam mais que, os socios remanescentes Francisco dos Reis Junqueira e Lair J. Monteiro de Castro organizaram, em substituição, uma nova firma que girará sob a razão social de Reis Junqueira & Castro, a qual assume toda a responsabilidade do activo e passivo da extincta firma.

São Martinho, 22 de março de 1924 — Francisco dos Reis Junqueira — Lair J. Monteiro de Castro — Julio Cesar de Miranda Monteiro de Barros Junior.

(U 12376)

"A' praça em geral"

DECLARAÇÃO UTIL

Achando-se o Sr. José Maria Romão, ex-nosso representante, munido de uma carta nossa, abonando sua conducta, declaramos a mesma sem effeito, em virtude do mesmo ter recebido varias quantias de freguezes e não ter dado a devida nota como provamos com os recibos em nosso poder, temos chamado o mesmo varias vezes a contas sem termos ao menos uma satisfação, estando assim provada a sua má fé.

Cataguazes, 20 de Março de 1924.

NOGUEIRA & C.
(U. 11792)

IRMANDADE DO SANTISSIMO SACRAMENTO DA CANDELÁRIA

REPARTIÇÃO DA CARIDADE

Pagamentos de pensões e esmolas

Na sala da Pagadoria desta Irmandade, serão pagas no dia 27 do corrente das 11 ás 12 horas, as pensões aos irmãos graduados soccorridos, e viuvas de egual categoria; das 12 ás 13 horas, aos demais irmãos e irmãs soccorridos, e nos dias 28 e 29, das 11 ás 13 horas, as esmolas aos pobres de numero soccorridos por esta repartição.

Fóra destes dias os irmãos e soccorridos só serão attendidos no pagamento do trimestre seguinte.

Rio de Janeiro, 21 de março de 1924 — O thesoureiro interino, *José Pinto Duarte*. (1227)

DENTES ALVOS
Pasta NIMBO
Halito Perfumado
(0198)

Bolsas e Leques
A maior e mais bella collecção de leques e bolsas que tem vindo ao mercado e que offerecemos des de os mais modestos preços.
Grande variedade em sedas e tecidos de verão. Chapéos modelo e flores finas soltas e guirlandes. Visitem as exposições da A' AMERICANA — 60, URUGUAYANA, 62. (0529)

Bellos cabellos dão juventude
Todo o rosto é joven e formoso quando ornado por uma linda cabelleira, o mais seductor adorno da mulher. O uso da acreditada "LOÇÃO ANTICASPA", formula do eminente sabio brasileiro, dr. Luiz Pereira Barretto, restitue aos cabellos toda a belleza primitiva, tornando-os fortes e sadios.
J. B. PIRES — Caixa 2601 — Rio de Janeiro
Loção Anticaspa
Formula do eminente Sabio Dr LUIZ PEREIRA BARRETTO
(0251)

FORÇA E VIGOR
Aconselha-se ás pessoas enfraquecidas por longas vigilias o uso das
Gottas Estimulantes
Lic. D. N. S. P. 613—8—7—907
A' venda em todas as pharmacias e drogarias
Dep. Araujo Freitas & Cia.
OURIVES, 88
(1336)

O mais poderoso de todos os tonicos

A neurasthenia mais rebelde
não póde resistir á acção da PHYTINA. Todo mundo sabe que a falta de phosphoro no organismo é a causadora desta doença e dahi a quantidade existente de especificos á base de phosphatos. Estes são, porém, inefficazes, porque o organismo não póde aproveitar o phosphoro de origem mineral que elles contêm, pois não o assimila. A PHYTINA é, pelo contrario, phosphoro organico extrahido das sementes vegetaes e completamente assimilavel; dahi seus effeitos, que têm surprehendido até os medicos por sua intensidade e rapidez. Se duvidar, consulte o seu medico.
A' venda nas drogarias e pharmacias, em comprimidos e granulados.
A PHYTINA
Reintegra a Vitalidade
Representantes exclusivos para o Brasil: Herm Schuback & Cia. — Rua da Candelaria 83 — Caixa Postal, 237 — Rio de Janeiro. — Fabricantes — Société pour l'Industrie Chimique á Bâle Basiléa —Suissa.
(1024)

LYCEU LITTERARIO PORTUGUEZ

ASSEMBLÉA GERAL EXTRAORDINARIA

De accôrdo com o disposto no artigo 20 dos nossos estatutos, convido os srs. socios a reunirem-se em assembléa geral extraordinaria, no proximo dia 29, pelas 8 horas da noite, no salão nobre do edificio do Lyceu Literario Portuguez, á rua Senador Dantas 104, para eleição do 1º secretario.

Rio de Janeiro, 21 de março de 1924 — O presidente, *José Dantas*.

(1161)

ANNUNCIOS

Praia - Icarahy

No confortavel predio da praia de Icarahy n. 219, aluga-se um quarto a casal sem filhos.

(U 12661)

INGLEZ

Uma senhora (Londrina), ensina seu idioma. Telephone Ipanema 1964.

(U 11784)

SALA E QUARTO

Aluga-se em casa de todo o tratamento, uma sala e um quarto, Ladeira da Gloria n. 14, casa IV.

(U 13089)

Mais uma conquista gloriosa da já gloriosa
Prescilla Dean
HOJE - NO CINE PALAIS - HOJE
No Turbilhão do Vicio
o grande film da semana
Um film que a mocidade não deve deixar de ver
Os Valentões da Arena - Batem-se pela 2ª vez
E o que vae pelo mundo podeis apreciar no - UNIVERSAL JORNAL

Não é Balzac, nem Vargas Villa, mas um excentrico millionario que, como esses, tem uma grande prevenção contra o bello sexo.
Balzac, todos sabem, acabou casando.
E o nosso heroe, o que fará?

NA PROXIMA SEMANA
NO CINE PALAIS
O INIMIGO DAS MULHERES
Ossi Oswalda que V. Excia. viu em Princeza das Ostras manejar a ironia, apparece neste film com uma ironia mais subtil e por isso mesmo mais mordaz

«Não ames a mulher, mas podes amar as mulheres».
Assim disse e assim pensa Vargas Villa.
O protagonista deste film é muito mais radical é
Inimigo das Mulheres

Prof. Dr. Silvino Mattos, laureado especialista em dentaduras de vulcanite ou ouro, parciaes ou duplas, com ou sem molas, para a mastigação perfeita; concertos nas mesmas, em 4 horas; trabalhos de ponte, moveis ou não, sem auxilio de chapas (Bridge-Works); obturações a porcellana synthetica, assim como a ouro ou platina; extracções absolutamente sem dôr; pivots, corôas ou cantos de ouro massiço, etc. Toda a obra é feita de accordo com os methodos mais aperfeiçoados. Consultas gratis, preços modicos e pagamentos em prestações. Rua 7 Setembro, 231, das 7 ás 5 da tarde, todos os dias. Phone: 1555 — Central. (U 12626)

Milagres do Bazar Colosso

Grandiosa variedade de tecidos leves, Voiles, lapiquinhos, Voiles metro largura 2$500; crepe marroquim de seda 6$; ... (U 13188)

MODISTA

Os melhores figurinos mandem as fazendas ou comprem as fazendas e modelos no Bazar Colosso ... (U 13189)

DESENHISTAS

Recolhedores para roupas brancas; precisam-se, á rua do Cattete, 136. Bons ordenados. (1348)

Mme. MISSICK

Ultimas novidades em cintas. RUA DA CARIOCA n. 12, 1º andar. — TELEPHONE CENTRAL 3464. (11348)

DE GRAÇA

A todos que soffrem de molestias do peito, bronchite, asthma, tosse rebelde, catarrho chronico, grippe ou tuberculose incipiente, ensino de graça remedio que os curará em poucos dias. Mande endereço a Maria G. Andrade, trav. do Quartel, 9, S. Paulo. (4566)

MOTORES

Dos fabricantes Fiat Lancia, de força de 15, 25 e 35 H. P., proprios para barcos, com pequeno uso, e a preços reduzidos. Avenida Mem de Sá n. 77. (2071)

Pensão Ferreira Vianna

PARA FAMILIAS E CAVALHEIROS

Predio recentemente reformado, proximo aos banhos de mar. Installação confortavel, agua corrente, todos os quartos. Diaria desde 10$000. Rua Ferreira Vianna 58. — Beira Mar 1.249. (18796)

ANIAGEM PARA SACCARIA

Artigo usado, mas de excellente qualidade, ... SACCOS USADOS ... MONTENEGRO & KORB Rua Visconde de Itauna 341. Tel. V. 538 — Caixa Postal 2.275. End. tel. Citosa — Rio de Janeiro. (U 13172)

Terreno — Vende-se

Vende-se de 11 x 40 ms., á rua Almirante Cochrane, proximo Pardo. ... Trata-se: Phone 7010 Norte, das 13 ás 17 horas. (U 13714)

O Salão Vera Cruz

tem gabinete especial e completo para cabellos de senhoras e creanças. Rua Rodrigo Silva n. 28, 2º andar. (U 11969)

Armazem no centro

Aluga-se um espaçoso armazem na rua Marechal Floriano Peixoto 231. Trata-se na rua S. Pedro 135. (U 11971)

Praia do Flamengo

No n. 20 desta praia aluga-se confortaveis quartos a familias e cavalheiros de alto tratamento, em casa de familia respeitavel. (U 11965)

REFORMAM-SE ESPELHOS

Seus espelhos estão manchados? Precisam ser estanhados? Querendo ser bem servido, chame Norte 4618, onde tem Compram-se espelhos velhos. Pagase bem. R. Visconde Itauna 183. (U 12779)

PORTAS DE AÇO

Vendem-se duas com largura 2,30 e 2m. ... proprias para garage particular. Preço 2:000$000. Ver e tratar á rua Republica 71. ... (U 13065)

CASA — JACARÉPAGUÁ

Vende-se uma com tres quartos, duas salas, cozinha, varanda, installações hygienicas, ... Informa-se á rua Barão n. 147. Não se attende a intermediarios. (U 13071)

FERREIRO

Precisa-se de um bom ferreiro na fabrica de botões á rua Mello e Souza n. 101. (S. Christovão). (U 13093)

BOMBEIRO

Precisa-se de um com pratica, no Hotel Avenida. Falar com Alvaro Vedras. (U 12562)

Pianos allemães

Retirados recentemente da Alfandega, preços reduzidos. "GUITARRA DE PRATA", 37, rua da Carioca, 37. (U 12573)

Harmoniuns allemães

Grande sortimento; preços sem competencia. "A GUITARRA DE PRATA", 37, rua da Carioca, 37. (U 12572)

Consultorio dentario

Aluga-se tres dias na semana, com optimas installações electricas. Gonçalves Dias 16, 1º. Dr. Araujo. (U 12564)

Compositor typographo

Precisa-se de um na rua Buenos Aires n. 150. (U 11963)

TELHAS, CAL DE PEDRA, ETC.

Por atacado e a varejo. Grande e permanente stock para entrega immediata. Cimento, azulejo, gesso, louças sanitarias, ... Rua Gama n. 104 a 110, (parallela á Av. R. Alves, do armazem n. 7, na r. S. ... — Norte 2379. (U 12575)

Acção entre amigos

Ficará transferida a rifa de uma Hanomag, de 29 de março para o dia 26 de abril. (U 12654)

A cozinha mineira

Fornece excellentes pratos á moda, a domicilio. Uma diaria 180$000. Encommendas pelo telephone ... RUA BUENOS AIRES 240 ... (U 11960)

Concurso no Banco do Brasil

Professores de longo tirocinio bancario preparam candidatos rapidamente para o concurso deste banco a realizar-se brevemente; ensino pratico e intuitivo, especialmente de correspondencia, arithmetica e escripturação bancaria. Nos ultimos concursos a maior parte dos approvados foram nossos alumnos. Para mais informações, Avenida Passos n. 32, sobrado, das 8 ás 11 da manhã e das 6 ás 8 horas da noite, todos os dias. (U 11973)

Grande sitio á venda com olaria mechanica

Vende-se um grande sitio situado nas immediações da estação de Cascadura, com 6 alqueires mais ou menos, cerca de 10 mil pés de laranjeiras e outras arvores fructiferas, tres bons predios para moradia com agua encanada e electricidade, casa para o qui-tanda, quatro casas para empregados, grande pedreira, boa areia, excellente barro para fabricação de telhas, tijolos, manilhas, etc., quasi montada, com machina allemã para fabricar 18 a 20 mil tijolos diarios, grande vargem para construcção, logar muito salubre. A planta está com o proprietario. Facilita-se o pagamento. Trata-se na rua Sete de Setembro 186, das 2 ás 4, com o dr. Octavio. Negocio directo sem intermediarios. (U 13090)

IDEAL-HOTEL

Passando por uma grande reforma, para bem servir a sua illustre freguezia, offerece, desde já, que é hoje um dos principaes hoteis que melhor póde servir ás exmas. familias e viajantes; tanta nos preços como no asseio e ordem; aposentos casal 10$000; solteiro 7$000 e 8$000. Rua Barão de S. Felix 158. Phone Norte 3658. (U 12192)

Aos Fabricantes de Queijo

Participo-lhes que temos o REI DOS COALHOS — Marca LEÃO —

Em pastilhas de uma gramma. Produz 100 litros de coalhada. Em tubos com 25 pastilhas, é o melhor que vem ao mercado, e podemos provar com a certeza que tenho recebido de alguns freguezes que tem feito uso deste coalho. Remetto amostras pelo Correio para provar a realidade. Um tubo 7$000. 10 tubos 65$000. Temos os legitimos colorantes para queijo e para manteiga, approvados pelos laboratorios do Rio de Janeiro, e premiados na Exposição Nacional de 1908. Um tubo de 500 grammas, medalha de ouro n. 59.

Deposito: Rua Barão de S. Felix n. 26 RIO DE JANEIRO JOSÉ A. MIRANDA (18226)

Torno para officina

Vende-se um bonito torno de bancada americano, novo, para trabalhos de precisão e officinas. Preço muito vantajoso e de liquidação. — Tratar na Rua da Constituição ns. 72/74, com CAUBIT & COMP. (U 7.444)

Apartamentos Familiares Icarahy

Aluga-se apartamentos e quartos de frente para o mar, com bastante conforto, mobiliados todo novo. Banhos de mar á porta, para o cozinha variada, diarias desde 12$000. Rua Icarahy 137. Telephone 686. (U 7931)

Calor insupportave!!!

Para o combater, o meio mais pratico e efficaz, é ir dormir no ar puro em Paineiras. Quartos com agua corrente. ... Preços de verão. ... HOTEL DO CORCOVADO ... Telephone Beira Mar 3698. (U 11929)

QUARTO — LEME

Em casa de familia respeitavel aluga-se um quarto, a senhor distincto. Tel. ... (U 11940)

PREDIO CENTRAL

Vende-se o predio novo da rua Rodrigo Silva n. 30 e 32, entre Assembléa e Sete de Setembro, á rua do proprietario á rua Assembléa 45, sobrado. (U 11960)

Francez, allemão e italiano

Traducções de todos os trabalhos de qualquer natureza. Dá-se também informações commerciaes e de ordem pratica dos seguintes paizes: Portugal, Hespanha, França, Suissa, Belgica, Italia e Allemanha. Dirigir-se á rua Buenos Aires n. 93. (1088)

Aos que soffrem

O Medium Astrologo Sanovi respondera pelo Correio, a toda pessoa soffredora que desejar, (bastando que a effigie, bastando enviar nome, dia, mez, anno em que nasceu e um envelope com sello de 200 reis para resposta. Escreva para Sanovi — Caixa Postal 2212 — RIO DE JANEIRO. (U 10447)

MOÇA

Vende sua casa e querendo augmentar ... pensão, ... (U 13176)

SCIENTISTA CARTOMANTE

Senhora recem-chegada da Europa, falando cinco idiomas, diz o passado e prevê o futuro pelas linhas das mãos e nas cartas. — Rua Senador Dantas, 44. (U 12653)

PRECISA-SE EMPREGADO

De preferencia estrangeiro, para todo serviço domestico, ... (U 13059)

CASA MOBILADA

Aluga-se na rua Buarque de Macedo uma bôa casa mobilada, com todo o conforto, para familia de tratamento; trata-se na mesma rua n. 22. (U 11573)

LOJA

Traspassa-se contrato ... annos, ... Mem de Sá n. 170. Urgente. (U 11999)

Grande predio

Vende-se ou aluga-se mediante contrato o grande predio, com 2 lojas, á rua Luiz Gonzaga, com um sotão ... S. Christovão, proprio para familia, ... Trata-se á rua Machado Coelho n. 38, no escriptorio, com o sr. Octavio. (U 13056)

ESCRIPTORIOS

Alugam-se servidos a elevador, á Avenida Rio Branco 173. (U 13170)

BARATA BUICH

Ultimo modelo, vende-se na garage á rua Barroso n. 213. (U 12646)

TERRENOS

Vende-se em lotes, a prestações e a dinheiro, com grandes vantagens, proprio para edificar. Trata-se na rua de Olaria, defronte á estação de Olaria, subindo da Leopoldina. (U 12644)

A DESCOBERTA DA BELLEZA

Use o preparado da sra. Baroneza de Rochefort, denominado RUGOSINA, para renovação de vossa cutis. Vende-se na drogaria Gonçalves Dias 41. (U 9973)

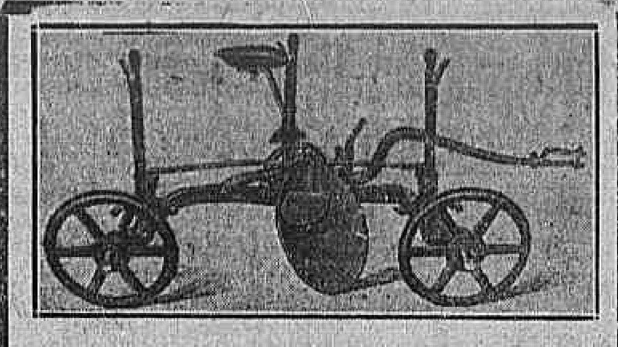

ARADOS "CHATTANOOGA"

INNEGAVELMENTE, OS MELHORES

A construcção de um arado deve envolver diversos principios fundamentaes: SIMPLICIDADE, ECONOMIA, DURABILIDADE, FACIL MANEJO E BAIXO CUSTO. Em todos esses principios se baseiam os ARADOS "CHATTANOOGA".

Temos sempre em "stock", de todos os typos e para todos os fins COM DISCOS REVERSIVEIS, COM AIVECAS DE TODOS OS FORMATOS, COM OU SEM FACÃO, para trabalho em qualquer terra, seja barrenta pedregosa, dura ou argillosa.

Peçam catalogos illustrados, preços etc., á

SOCIEDADE

Knowles & Foster

PARA O BRASIL, LTDA.

MATRIZ: LARGO S. BENTO, 12. CAIXA POSTAL, 56. S. PAULO.

FILIAL: AVENIDA RIO BRANCO, 18. CAIXA POSTAL, 950. RIO DE JANEIRO. (1329)

SRS. FUNCCIONARIOS MUNICIPAES ACCEITAM-SE APOLICES DA TABELLA LYRA Sob compras dos nossos artigos

Casa Minerva

46 — RUA CARIOCA — 46

FAZENDAS, MODAS, NOVIDADES, SEDAS PARA TODOS OS PREÇOS, ARTIGOS PARA Homens, Senhoras e Creanças, Cama e Mesa

E' A CASA QUE MAIS BARATO VENDE

CASA MINERVA

46 —::— RUA CARIOCA —::— 46 (11990)

O REI DO OURO

Grande comprador de joias

OURO: 3$000, 5$000, 6$ g.

PLATINA: 30$, 35$, 40$, g.

PRATA-MOEDA:

Republica — 89, 40 % agio.

Antiga: 220 % agio.

Joias, brilhantes, diamantes, perolas, dentaduras e dentes velhos, prataria, bandejas, etc.

E' QUEM MELHOR PAGA

NOTA — O Rei do Ouro avisa ao respeitavel publico e principalmente aos seus freguezes, que é contrario ao modo de annunciar e transigir dos "pequenos compradores" — Os seus negocios são feitos com toda a lisura, cumprindo á risca o seu annuncio; não promettemos ao freguez vantagens absurdas... Outrosim, avisamos que "não temos dinheiro em exposição... — temol-o no cofre para o pagamento da mercadoria comprada pelos preços que dizemos compral-a... Por hoje é só. Amanhã revidaremos, se a isso formos obrigados pelos "annuncios dos pequenos compradores", nos quaes se evidenciam a sophisma, como é facil verificar-se.

O Rei do Ouro

P. Tiradentes, 9

Sobrado

Junto ao Th. S. José (U 12651)

Machinas rotativas

Vendem-se duas machinas rotativas do afamado fabricante Marinoni, perfeitamente eguaes, uma quasi nova e clicheria moderna nova, imprimindo jornaes de 4, 6 e 8 paginas. Perfeitas e bom funccionamento, formato "Correio da Manhã". Para informações com E. Lambert, Caubit & Cia. Rua da Constituição ns. 72/74. (U 7.444)

Luz e força independente

Vendem-se varios grupos electrogenios conjugados, especiaes para producção de força e luz, corrente continua, força 9 H. P., simples e facil manejo, montados sobre base de ferro, facil transporte e montagem. Preços vantajosos de occasião. Tratar com Caubit & Comp. — Rua da Constituição ns. 72/74. Rio de Janeiro. (U 7.444)

Consultorio medico

Aluga-se elegantemente mobilado, com telephone. Para ver de 1 ás 3 horas, á rua S. José 55, 1º andar. (U 12355)

Royal 10 e Corona

Vende-se uma machina de escrever "Royal", para escriptorio e uma portatil Corona para viajante: rua Evaristo da Veiga 109, sobrado. (U 7897)

SALA DE JANTAR

Vende-se uma e mais alguns moveis para desoccupar logar. Ver e tratar á rua Menna Barreto n. 174. (U 12358)

AUTOMOVEL "Barata"

Vende-se uma em perfeito estado, fabricante americana Standard, com quatro logares, motor de 8 cylindros, 60 cavallos. Trata-se á rua de São Bento 10. Telephone Norte 3441. (U 11269)

Terreno em Copacabana

Compra-se pequeno lote em qualquer rua deste bairro. Dirigir cartas a Americo Rodrigues. Edificio do Jornal do Commercio, 1º andar, salas 1 a 3. (U 10719)

Cabellos no rosto

Destruidos radicalmente pela electricidade, por uma operadora ingleza, diplomada, de Londres, sem dôr e sem cicatriz. Rua da Assembléa n. 48, 2º andar, das 10 ás 5 horas da tarde. — Massagem do rosto etc. (U 12.019)

Grande propriedade Tijuca

Vende-se o solido e grande predio á rua José Hyginio n. 99, com 9 quartos, tres salas, etc., em terreno de 23x240 metros de fundos, prestando-se para collegio, sanatorio, etc., vende o leiloeiro Julio, sabbado, 29 do corrente, ás 4 horas da tarde. (U 7567)

Predio — Terreno — Compra-se — Santa Thereza

Deseja-se comprar um predio em bom ou máo estado, em Santa Thereza, sendo em bom estado, até o preço maximo de 80 contos, que possa ter garage, e o terreno conforme o tamanho. Exige-se que tenha bonita vista para o mar. Respostas com urgencia á rua Buenos Aires n. 35, com o corrector J. F. Coelho. (U 13.134)

Palacete — Botafogo

Vende-se por 200:000$000, em centro de terreno, com dependencias. Inf. á rua Assembléa 48, 2º andar, das 2 ás 4 horas. (U 13135)

HYPOTHECA

Precisa-se de 8 contos de réis sob hypotheca de um predio no valor de 25 contos, na estação de Olaria. Não se quer intermediarios. Tratar com Valentim, na rua da Quitanda n. 114, loja. (U 13137)

PREDIO

Vende-se um com duas grandes salas, dois armazens, 18 quartos, por 60:000$000. Para tratar com o dr. Gustavo, das 11 ás 12 e das 3 ás 4 horas da tarde, no "ODEON", 3º andar, sala 18. (U 11703)

CASA NA PENHA

Vende-se por 18:000$000 uma casa de construcção solida e moderna, duas salas, dois quartos, banheiro, cozinha, terreno de 10 x 50. Trata-se na Esplanada do Senado. — Rua Carlos de Carvalho n. 88, 1º andar. (U 7361)

Corretor de hotel

No Hotel dos Estrangeiros tem logar vago. Admitte-se em condições vantajosas pessoa habituada a esse serviço, que fale francez, inglez e portuguez e que dê acceitaveis referencias. (U 12.272)

TO LET

For 6 months from middle of April, small furnished house with piano, etc., situated in a large garden in best part of Sta. Thereza. Beautiful view over the bay. Reasonable rent to suitable tenants. Travessa Navarro 246, Largo do França. Can be seen any time. Information by Telephone B. M. 761. (U 11610)

CASA MOBILADA

Traspassa-se o contrato (nove mezes, póde ser prolongado), de uma bonita casa, bem mobilada, com duas salas, quatro quartos, copa, cozinha, banheiro, etc., em logar muito saudavel do Rio Comprido, a quem ficar com a boa mobilia. Aluguel 460$000. Informações pelo telephone Central n. 486. (U 13068)

AUTOMOVEL

Vende-se linda barata, dois logares, 21 H. P., seis cylindros, em optimo estado, com muitos melhoramentos e pneumaticos novos, licenciada para este anno. Preço 10 contos, facilitando-se o pagamento. Ver: D. Luiza n. 22 — Gloria. (U 13069)

BUNGALOW — TIJUCA

Vende-se á rua Cascata n. 44. Está terminando a construcção. Tres quartos, duas salas, e mais dependencias. Tratar com dr. Lima, Rua Rodrigo Silva 5, sobrado, das 3 ás 5 h. (U 13073)

PREDIO Senador Vergueiro

Vende-se um tendo 11 m. x 40 m., construcção recente, em centro de terreno, com seis dormitorios, entrada, sala visitas, saleta musica, sala jantar, espaçosa sala ladrilhada para creanças, quarto interno para creados, despensa, cozinha e todas as installações hygienicas exigidas. Trata-se sómente com o pretendente. Para mais informações com o proprietario. — Caixa n. 2.473. — RIO. (U 11926)

PROFESSORA

Lecciona desenho, pinturas a oleo, gouache, japoneza, á penna, e plastica; photominiatura, pyrogravura, tarso, — Bordados e rendas. Grande premio na Exposição do Centenario. Telephone Central n. 2.997. (U 11927)

Diccionario de Frei Domingos Vieira

Vende-se um perfeito, com cinco volumes; trata-se na Praça Tiradentes n. 31, 1º andar. (U 11933)

ESCRIPTORIOS

Alugam-se excellentes na rua GENERAL CAMARA N. 69. (U 11937)

ALUGA-SE

o 1º andar da rua da Quitanda n. 130, a quem comprar duas vitrinas e uma divisão, proprias para alfaiate, por preço modico. Ver e tratar no mesmo. (U 11955)

Sala para consultorio

Aluga-se esplendida á rua Assembléa n. 63, 1º andar, telephone, limpeza, sala de espera, mobilada ou não. (U 11956)

Automovel Ford

Em boas condições, compra-se um usado, parecendo novo. Informações e preço para caixa postal 101. (U 11957)

LOJA NO CENTRO

Aluga-se a grande e espaçosa loja da rua da Carioca n. 51. Trata-se no Café e Restaurante da Estrada Ferro Central do Brasil com o sr. Isidro. (U 6904)

WATT-MOTOR

A ultima palavra em motores electricos.

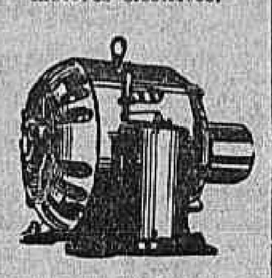

Preços sem concorrencia

Rua Th. Ottoni 81.

Tel. N. 6146.

CASA BRASILDANA (1325)

OURO

Compra-se de 3$ a 15$000. PRATA-MOEDA 40 e 60 %.

Platina — 30$, 50$

Cordões de ouro, correntes e outros objectos de ouro com brilhantes.

Salvas, paliteiros, castiçaes, serviço de café, jarros e bacias de prata unica casa que paga o que annuncia.

Compram-se cautelas Monte Soccorro e outras casas. Só no Syndicato Norte Americano.

R. Uruguayana n. 22, sala 5. Tel. 2850 C. (U 12634)

(20724)

OURO

5$, 8$ e 10$000

Brilhantes

2, 3, 4, 5 contos o Kilate

PLATINA

50$ a 70$ a gramma

Antiguidades

Como sejam salvas: Bandejas, castiçaes, serviços de chá e café, compramos e pagamos mais que qualquer outro. Prata Moeda 40 % e 80 % de agio. Joias com brilhantes; não vendam sem consultar o SYNDICATO AMERICANO DE BRILHANTES Rua Uruguayana, 9, perto da Carioca. (U 12636)

Dôres nas costas

Formigas

Só as tem em casa quem quer. Depois de longas experiencias foi descoberto um preparado que em poucos dias as faz desapparecer como por encanto. Quem tiver tal flagello em casa, compre já um vidro de ZULINA. Vende-se na drogaria Lamaignére, Assembléa 34. Nictheroy, drogaria Barcellos. Vidro 2$000. (17357)

(15917)

CASA MOBILADA Santa Thereza

3 salas, 5 quartos grandes, diversos pequenos quartos para creados, cozinha, 2 quartos de banho, varanda, 2 entradas separadas, luz electrica e gaz. Todo mobiliario, talheres, louça, etc.

Aluga-se ou por oito mezes ou por 3 annos, sem luvas.

Aluguel mensal 850$000.

Póde ser visitada á qualquer hora.

Rua Aprazivel n. 10, Santa Thereza (le frente do Hotel Sta. Thereza). (U. 11832)

COPEIRA

Precisa-se de uma moça branca, activa e forte, para copeira de casa commercial. Dirigir-se á Casa Sloper. Rua do Ouvidor n. 172. (U 11997)

PENSÃO

Em casa de familia. Praça Tiradentes n. 46, 1º andar, no predio da relojoria Mascotte. Dá-se refeição avulsa por 3$000. Almoço e jantar 5$000, e por mez, 130$000. Cozinha de primeira a muito asseio. (U 12405)

A LAMPADA

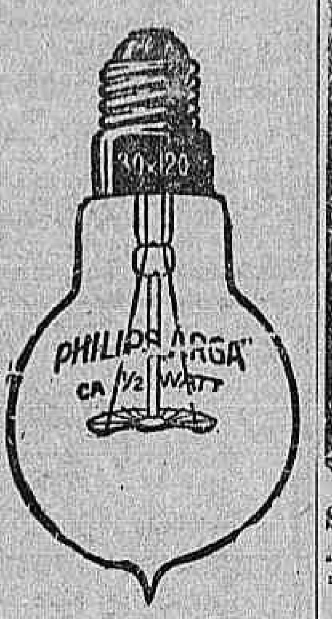

A melhor

A mais resistente

A mais economica

A' venda nas boas casas de electricidade (0004)

ALUGA-SE

O grande sobrado da Avenida Amaro Cavalcanti n. 135, em frente á estação do E. de Dentro, ponto central; tem o maior salão dos suburbios, prestando-se para sociedades, clubs, escriptorios, bilhares, etc. Informações e chaves com o sr. Chiara no n. 131. (U 12284)

Chapéos em palha Majestic a 20$000, para senhoras e senhoritas Só na Casa Esplendor 235 rua Sete Setembro, 13140

BELLO SEXO

Não façam em casa beberagens; para colicas, (dôres durante a menstruação), tomem "CAPSULAS SEVENKRAUT". Contém Apiol, Sobina, Arruda. Medicamentos puros. — Tubo original, 7$000. A' venda na Drog. Huber. Rua Sete de Setembro n. 61. Ap. D. N. S. P. n. 94, de 19/1/921. (U 6958)

OURO

prata, platina, brilhantes, compram-se e pagam-se bem, na praça Tiradentes n. 64. Concertam-se joias e relogios — CASA GARCIA. (16817)

SELLOS DO BRASIL

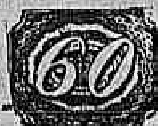

Imperio, em lote, archivos ou collecções, desejamos comprar, bem como collecções universaes, importantes. Offertas a Sanchez & Comp., na Avenida, Anhagabahu' 7. Mensalmente fazemos viagens até ahi. (18101)

VIAS URINARIAS

Cura da gonorrhéa aguda e chronica e suas complicações. Tratamento rapido dos estreitamentos pela electricidade. Doenças venereas. Tratamento da syphilis pelo bismutho, néosalvarsan (914) e mercurio. Dr. Raul Rocha — Consultas e curativos das 9 ás 11 e das 2 ás 6. Rua Sete de Setembro n. 195. — Faz operações com anesthesia local, sem nenhum soffrimento para o paciente. — Preços modicos. (16818)

ARMAZEM

Precisa-se de um. Para deposito, perto do centro com area de 10x30 mais ou menos Offertas á R.Pedro 1º (antiga Espirito Santo) nº 26 (loja) (U 12415)

OURO

Prata, Platina, Brilhantes. Concertos garantidos em relogios, joias e bolsas. Rua Vasco da Gama, 5. (U. 8809)

Hygiene das senhoras

Só a FORMIODOGLYNA é efficaz e evita todas as doenças do apparelho genital. Nas boas drogarias e pharmacias. Dep. Bello Horizonte. Santos Souza & Brown Lda. (U. 8399)

Mesas para jogos

Vendem-se duas mesas para campista e uma completa para bacarat. Tratar-se á rua do Passeio 62, Club dos Democraticos. (1289)

Doenças do ouvido garganta nariz e bocca

Cura garantida e rapida do OZENA (fetidez do nariz) processo inteiramente novo.

DR. EURICO DE LEMOS professor livre desta especialidade na Faculdade de Medicina do Rio de Janeiro. Consultorio: Rua da Assembléa n. 13, sobrado, das 12 ás 6 da tarde. (U 12617)

MANICURE E CALLISTA Mme. Macedo

Attende a chamados. Telephone Central 3314. (U 8723)

OURO

Compra-se de 3$800 a 6$000, prata, platina, joias, etc. Rua da Carioca n. 36. Joalheria A' Joia. (U 9562)

COMPRA-SE

Roupas usadas de homens, machinas Singer, e tudo de valor; não faz questão de preço. Norte n. 6370. Rua José Mauricio n. 43. (U 10959)

SOCIO

Precisa-se com pequeno capital para desenvolver uma boa officina de ferreiro e serralheiro, fazendo bom negocio. Cartas nesta redacção para R. G. R. (U 12.498)

Automovel Buick

Compra-se um typo de 1923, com 7 logares. Resposta telephone B. M. 4160, com Flôres. (U 7976)

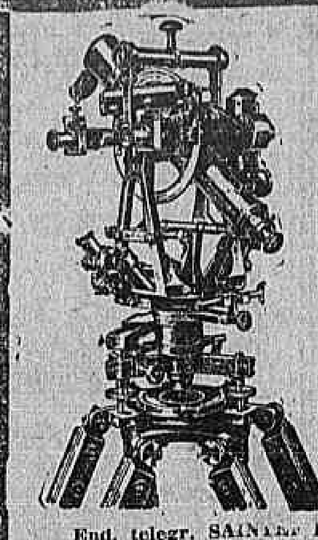

Apparelhamento scientifico "A Mechanica de Precisão"

G. SAINT-MARTIN & C.

Acham-se á disposição dos srs. Engenheiros, Medicos, Industriaes e mais pessoas a quem interesse o estabelecimento acima, montado com as mais perfeitas officinas e laboratorios, dirigidos por engenheiros e technicos especialistas no concerto e na aferição do instrumental scientifico referente á engenharia, astronomia, meteorologia, nautica, chronometria, optica de precisão, cirurgia em geral, radiologia, telephonia e telegraphia sem fio, instrumentos de medida electrica e de physica em geral. Encarregam-se do fornecimento dos principaes fabricantes estrangeiros e possuem sempre em stock mercadorias de primeira qualidade, quer fabricadas no proprio estabelecimento, quer importadas.

Recebem ordens do interior para tudo que se refira ao seu ramo de negocio e possuem sempre instrumentos de occasião.

13 - RUA BUENOS AIRES - 131

End. telegr. SAINTMARTROU — Teleph. N. 936 — RIO DE JANEIRO.

SALA DE JANTAR

Vende-se uma quasi nova, estylo "Red Star", á rua Conde de Bomfim n. 28. (U 12610)

Laboratorio pharmaceutico

Precisa-se de um rapaz para lavar vidros e outros serviços. Exigem-se referencias. Rua S. Pedro 128. (U 13141)

CASA

Aluga-se uma boa na Esplanada do Morro do Senado, com dois quartos, duas salas, saleta, cozinha, banheiro e area. — Trata-se na rua do Rezende n. 3, com o sr. Carvalho. (U 13140)

ENCERADOR

Calafetação e enceramentos em assoalhos. Antenor Corrêa. Telephone Norte 5830. Rua Alfandega 197. (U 12613)

MATTAS

Trata-se na rua Montenegro n. 74, Ipanema. — Dario Silva. (U 12.621)

The British Bank of South America, Limited

Perdeu-se a caderneta deste Banco n. 32.740 — 736, pertencente a Mme. Jeanne Renoir, residente á rua da Gloria n. 6. (U 13.151)

Regular os fogões a gaz

A Officina Federal Suissa concerta e põe em estado novo, por pouco dinheiro, os queimadores e as chapas de fogões e aquecedores a gaz, os mais deteriorados ou quebrados. Attende a chamados pelo telephone Norte 5159. administ. — RUA DO OUVIDOR n. 58, 2º andar, (elevador). (U 12627)

Aquecedores para banhos 225$000

Incluindo a collocação. Sem perigo de explosão, nem cria azinhavre. São todos de cobre, nickel e são os melhores e os mais economicos. São experimentados na presença dos compradores, na Officina Federal Suissa. Administração: RUA DO OUVIDOR n. 58, 2º andar, (elevador). (U 12627)

MOTOR

Vende-se um pequeno para machina Singer. Rua do Mattoso n. 119. (U 12628)

AUTOMOVEL

Vende-se um Hupmobile de sete logares, com pneus novos, dois jogos de capas novas. Taxi allemão. Está trabalhando na praça. Phone Villa 917. (U 12614)

Marcos allemães

20 % menos da cotação que é vendido nos Bancos e nas Casas de Cambio. Vendo qualquer quantia por menos vinte por cento. Os pedidos do interior despacho com promptidão sem outras despezas. Casa de Cambio de Antonio Cinelli, Avenida Rio Branco n. 5. (U 13159)

Gabinete dentario

Aluga-se um electrico, em frente ao Hotel Avenida, á Avenida n. 173, segundo andar, (elevador). (U 11980)

SCAT

Vende-se um de sete logares, em perfeito estado. Para ver na rua Barata Ribeiro n. 314, garage particular. — Preço de occasião. (U 11976)

Barra Mansa — E. do Rio

Vende-se uma casa; boa construcção, seis quartos e mais dependencias. Informações com o sr. José Maria Gonçalves, naquella cidade. (U 12599)

Governante ou Auxiliar de Escriptorio

Senhora de 30 annos, branca e educada, activa, energica, deseja collocação para qualquer cargo commercial ou particular, sabendo escrever á machina; fala hespanhol, dando de si as melhores referencias sobre a sua conducta. Carta neste jornal a W. W. W. (U 12590)

Ventilador — G. E.

Vende-se um bom como novo, General Electrique, com movimento para os lados; preço baixo. Rua Evaristo da Veiga n. 109, sobrado. (U 13.115)

TERRENO - LEME

Vende-se um perto da praça Serzedello, de 12 x 50, com algum material, preço 50 contos. Trata-se: Uruguayana n. 93, com o proprietario Figueiredo, das 12 ás 18 horas. (U 13114)

FILHINHA

O teu silencio dá-me triste certeza adoeceste. Outro motivo não justifica tamanha demora. Grande afflicção, teu Marcos. (U 12591)

Concertos de fogões e aquecedores a gaz

A "Officina Polono Brasileira". — Especialista em fogões e aquecedores a gaz; concerta e põe em estado novo, para economizar gaz, por pouco dinheiro. Chamados pelo telephone Villa 1322. Rua Estacio de Sá 49. (U 12586)

POÇOS

de cimento armado, de accordo com a Saude Publica, 60$000; gradis de cimento, 10$000; fossas, caixas para agua, pedras com pia de cozinha, balaustros, etc. Rua S. Pedro 181. H. de Mello n. 252. O. Cruz. (U 12587)

ALUGA-SE

O predio na rua Tobias Barreto 34, loja e moradia, com contrato. Trata-se no mesmo. (U 12585)

APARTAMENTO

ou sala de frente ricamente mobilado independente, aluga-se, sem pensão, casa de casal estrangeiro, banho frio e quente; rua do Cattete n. 57, sobrado. Telephone Beira Mar 2778. (U 12584)

Para escriptorio

Vende-se muito barato um cofre, secretaria com cadeira, grupo estofado, etc. Rua Visconde de Inhaúma 82, 1º andar. (U 11998)

Sobrado no centro

Aluga-se o 1º andar da rua Theophilo Ottoni n. 64, proximo á Avenida. — Trata-se no terreo. (U 13131)

CAVALLOS PARA MONTAR

Vendem-se dois — um cavallinho de tres annos para creança ou senhora, muito manso. Preço 200$000, e um puro sangue inglez alazão, de 4 annos e meio, por 800$000. Ver e tratar — S. João — Estação do Engenho do Matto — Linha Rio d'Ouro — (A trinta minutos da capital). (U 11964)

Ao Commercio

Quem desejar um cofre superior, verdadeiro guarda fiel de seus haveres, que maior garantia offerece contra fogo e roubo, não deverá comprar sem primeiro visitar a nossa casa, onde temos grande stock de uma e duas portas, e vendemos por preço de occasião, Rua Theophilo Ottoni 105. (U 13025)

ACTOS FUNEBRES

Maria da Gloria de Souza Barboza

José Gomes Barboza, filhas, genro e netos agradecem a todas as pessôas que por cartões ou telegrammas enviaram pezames e que acompanharam os restos mortaes de sua lembrada esposa, mãe, sogra e avó MARIA DA GLORIA DE SOUZA BARBOZA, convidando para a missa de setimo dia, na egreja da Lapa (largo da Lapa), amanhã, sexta-feira, 28 do corrente, ás 9 1/2 horas, por cujo acto religioso se confessam eternamente gratos. (U 13186)

Luiz Leal

Maria Augusta da Cunha Leal, Isabel Leal, Francisco Eugenio Leal, senhora e filhos, Isabel Leal Peixoto e filhos, Eliza Leal da Silveira e filhos, Rosa Leal, Marietta Cunha, Maria Augusta da Veiga, Lourenço Affonso Alves, senhora e filhas, Eugenio Leal da Silveira, senhora e filhos, convidam os parentes e amigos do seu adorado e nunca esquecido filho, irmão, sobrinho, primo e afilhado LUIZ LEAL, para assistirem á missa de setimo dia que pelo descanso eterno de sua alma, fazem celebrar amanhã, sexta-feira, 28 do corrente, ás 9 1/2 horas, na egreja de S. Francisco de Paula, e desde já muito agradecem a todos que comparecerem a este acto de piedade. (U 13085)

Daniel Blatter

Sua esposa, mãe e sobrinhos, convidam a todos os parentes e amigos para assistirem á missa de sexto mez que mandam rezar amanhã, sexta-feira, 28 do corrente, ás 9 horas, na egreja de S. Francisco de Paula. Agradecem penhorados. (U 13098)

Antonio de Araujo

Paulina Motta de Araujo e filhas, Simão Alves Ribeiro, senhora e filhos e demais parentes, agradecem penhorados ás pessoas que acompanharam o enterro, enviaram pezames e renderam as ultimas homenagens ao inesquecivel e pranteado marido, pae, cunhado e tio ANTONIO DE ARAUJO, e de novo convidam a assistir á missa de setimo dia que pelo eterno repouso de sua alma, será rezada no altar-mór da egreja de S. Francisco de Paula, hoje, quinta-feira, 27 do corrente, ás 9 horas. Por mais este acto de religião e caridade penhoram, desde já, os seus sinceros agradecimentos. (U 13091)

D. Marianna Joaquina Sergio do Rosario

Filhas, irmã, genro, netos, bisnetos e sobrinhas participam aos demais parentes e amigos o seu fallecimento em sua residencia á rua Conselheiro Salgado Zenha n. 31, de onde sairá o feretro hoje, ás 4 horas da tarde, para o cemiterio da Ordem Terceira do Carmo. (U 12669)

Noemia Pinheiro da Rocha e Silva

(8º ANNIVERSARIO)

O dr. Antonio Leocadio da Rocha e Silva (ausente) manda celebrar amanhã, sexta-feira, 28 do corrente, no Recolhimento de N. S. Auxiliadora, ás 8 horas, missa por alma de sua fallecida esposa NOEMIA PINHEIRO DA ROCHA E SILVA. (U 13.111)

Martinho Corrêa da Veiga Filho

(30º DIA)

Filhos, irmãos, cunhados, sobrinhos e demais parentes do saudoso e querido MARTINHO CORRÊA DA VEIGA FILHO, fazem rezar por sua alma, missa de trigesimo dia, amanhã, sexta-feira, 28 do corrente, ás 9 1/2 horas, na egreja do Carmo. (U 12578)

Maria Augusta Camara

Arnaldo Camara, seus filhos, genro e netos, 1º tenente João Marques Filho, suas irmãs, cunhados e sobrinhos, Norbina Lapenne, sua familia, irmãs e demais parentes, convidam a todos os parentes e amigos para assistirem á missa de setimo dia que por alma de sua mãe, avó, bisavó, irmã e tia MARIA AUGUSTA CAMARA, fazem celebrar amanhã, sexta-feira, 28 do corrente, ás 9 1/2 horas, no altar-mór da egreja de S. Francisco de Paula, antecipando seus agradecimentos. (U 13.112)

Eloy Leitão

Maria Carolina Leitão, Olympia Leitão e filhos, e Elisa Leitão, convidam seus parentes e amigos para assistirem á missa de setimo dia que mandam rezar por alma do seu saudoso esposo, genro, cunhado e primo ELOY LEITÃO, amanhã, sexta-feira, 28 do corrente, ás 8 horas, no altar de N. S. das Dôres, da egreja de S. Francisco Xavier. Antecipadamente agradecem. (1.333)

Dr. Eugenio Margarido da Silva

(FALLECIMENTO)

Rosa Vieira da Silva, dr. Anor Margarido da Silva e sua esposa, Eugenio Margarido da Silva Filho e demais parentes, participam o fallecimento de seu esposo, pae e sogro DR. EUGENIO MARGARIDO DA SILVA, hontem, na casa de saude de dr. Pedro Ernesto, de onde sairá o feretro hoje, ás 3 horas da tarde, para o cemiterio de S. Francisco Xavier. (U 12601)

O segredo da mulher

Consiste não deixar apparecer os erros e as fraquezas da sua natureza, porque a belleza não morre, só os seus reflexos se attenuam. A partir da edade madura, defende-se — e defende-se com o Crême ou Leite "SANDORANS", de Mme. Waldes, fiel a este cuidadoso desenvolvimento exterior. Caixa postal 2175, Rio. (U 11952)

Capitão-tenente Herculano Gonçalves dos Santos

(7º DIA)

Paulo Justo de Carvalho, agradece profundamente penhorado, a todos os amigos que compareceram ao enterro do seu irmão HERCULANO GONÇALVES DOS SANTOS, e de novo convida para a missa de setimo dia que por sua alma será rezada ás 8 1/2 horas, na egreja de N. S. de Lourdes (Villa Isabel), amanhã, sexta-feira, 28 do corrente. Por esse acto de religião desde já confessa-se agradecido. (U 13187)

Antonio de Araujo

Rodolpho Hess & Comp., penalizados com o infausto fallecimento do seu antigo auxiliar ANTONIO DE ARAUJO, mandam rezar pelo descanso de sua alma, uma missa de setimo dia, na egreja de São Francisco de Paula, altar de N. Senhora das Dôres, hoje, quinta-feira, 27 do corrente, ás 9 horas, e agradecem desde já ás pessoas que comparecerem a esse acto de religião. (U 11340)

José André

Gastão André, Thomazia Maria André e filhos e Rita de Oliveira André, convidam seus amigos para assistirem á missa de 14 dias que mandam celebrar por alma de seu extremoso filho, irmão e esposo JOSÉ ANDRÉ, que será rezada na egreja de S. José, ás 9 horas, hoje, quinta-feira, 27 do corrente, confessando-se desde já eternamente gratos. (U 12.651)

Josepha Monteiro de Queiroz

Antonio Monteiro de Queiroz, senhora e filho, Joaquim Monteiro de Queiroz, José Monteiro de Queiroz e senhora, Lourenço Monteiro de Queiroz (ausente), mandam rezar a missa de trigesimo dia por alma de sua sempre lembrada e querida mãe, sogra e avó JOSEPHA MONTEIRO DE QUEIROZ, hoje, quinta-feira, 27 do corrente, ás 9 1/2 horas, na egreja de S. Francisco de Paula, ficando desde já immensamente penhorados por este acto de caridade. (U 11819)

David Doublet

Aos seus amigos e conhecidos, tendo reparado com um convite em diversos jornaes, para uma suppsta missa e não sabendo a quem attribuir tamanha perversidade, previne aos seus amigos e conhecidos que, graças a Deus, (mau grado o seu estado de saude neste momento não ser dos melhores), se encontra ao seu dispôr á rua do Cattete n. 104. David Ferreira Soares. (U 12.000)

COMPRE MEIAS

á rua Chile 25, loja. Todas as qualidades e para todos os preços. (0896)

Corôas de Biscuits

COMPREM SO' "BISCUITS". São as mais distinctas, mais duraveis e as preferidas pelas pessoas de bom gosto. Para todos os preços. Unica fabrica. Phone C. 893. ALVES FREIXO & COMP. Passeio, 61. (11381)

FLORICULTURA BARBACENA

Corôas e Palmas de flôres naturaes por preços modicos. Assembléa 113, T. 1837, C. (11391)

AO TINTUREIRO PARISIENSE

Casa de 1ª ordem — Lava chimicamente qualquer tecido, com especialidade as flanellas, palha de seda e vestidos finos de senhora. Limpa a secco, lava luvas de pellica, faz plissés e tinge com perfeição, para luto, em 24 horas. AVENIDA SALVADOR DE SA' 46 Telephone 7337, Norte (2700)

CORÔAS

de flôres Naturaes — CASA JARDIM. — Rua Gonçalves Dias n. 38 — Tel. 2852, C. (20419)

Automovel particular

Vende-se um Ford, modelo 1922, com pouco uso e completamente apparelhado, com duas lampadas no interior, pharolete para estradas, descarga livre, estribos de alluminium, para-choques, dois jogos de capas e demais pertences. Praça Tiradentes 60, 1º andar. Licenciado para o corrente anno. (U 11700)

1º ANDAR

Alugam-se duas grandes salas, uma com tres sacadas, para escriptorio ou consultorio, Rua da Carioca 46. (U 12648)

SOCIO

ou commanditario, precisa-se com capital de 20 contos, para desenvolver uma industria já criada e de grande saida. Informações á rua Visconde de Itauna n. 40, (loja). (U 12680)

Cabellos á ingleza

Córta-se e encrespa-se a domicilio. Preço 5$000. Telephone Central n. 5.638, sr. S. Barilo. (U 13155)

PHARMACIA

Vende-se uma das mais antigas, situada em optimo ponto, com contrato e fornecimento. Motivo retirada forçada do proprietario. Tratar á travessa Dias da Costa n. 6 (entre Alfandega e General Camara) com o sr. Dario. (U 12685)

GRATIFICA-SE

A quem indicar ou conseguir arrendamento de um predio em qualquer parte da cidade, desde que o mesmo tenha um amplo armazem; tratar com Duarte, rua Acre 72. (U 13123)

Café de Cevada K° 2$8

e EXTRACTO DE MALTE

Descontos 20 até 40 % - Rua S. José n. 23 (18223)

A VIDA COMMERCIAL

CAMBIO

RIO

Hontem, os trabalhos deste mercado foram iniciados em condições indecisas, com o Banco do Brasil sacando a 6 15|32 e 6 1|2 d. e os demais a 6 7|32 d.

As letras de cobertura eram cotadas a 6 9|32 e 6 5|16 d.

Durante o dia o mercado passou a funccionar em posição estavel, com os bancos estrangeiros fornecendo cambiaes a 6 1|4 d. e pouco depois a 6 1|4 e 6 9|32 d. e adquirindo o papel particular respectivamente a 6 5|16 e 6 11|32 d.

A' tarde, o mercado firmou-se, obtendo-se saques a 6 5|16 d. e collocando-se para as letras de cobertura a 6 3|8 e 6 13|32 d.

Os negocios conhecidos foram regulares, fechando o mercado em condições de firmeza, com o Banco do Brasil sacando a 6 15|32 e 6 1|2 d. e os outros a 6 11|32 d.

O papel particular era cotado a 6 7|16 d.

TABELLA DOS BANCOS

A 90 d|v	
Londres	6 3|16 a 6 15|32 (38$787)-(37$101)
Nova York	9$020 a 9$120
Paris	$473 a $490
A' vista	
Londres	6 1|8 a 6 3|16 (39$183)-(38$787)
Nova York	9$080 a 9$150
Paris	$476 a $493
Canadá	— 9$000
Portugal	$285 a $300
Italia	$394 a $395
Hamburgo (rent mark)	— 2$200
Hamburgo (por 1.000.000 de marcos)	— $001
Austria (por 1.000.000 de corôas)	160$000 a 170$000
Belgica	$385 a $395
Montevidéo	7$020 a 7$120
Hespanha	1$180 a 1$200
Syria	$476 a $490
Suissa	1$570 a 1$600
Tcheco-Slovaquia	$270 a $274
Japão (yen)	3$832
Rumania (lei)	$032 a $060
Buenos Aires (peso ouro)	6$988 a 7$060
Buenos Aires (peso papel)	3$060 a 3$100
Suecia	2$431 a 2$450
Noruega	1$252 —
Vales ouro, por 1$	4$997 —
Dinamarca	
Vales, café	$485 a $490
Chile	$960 —
CABO	
Londres	6 1|8 a 6 7|32 (39$183)-(38$592)
Canadá	— —
Hespanha	1$200 a 1$202
Nova York	9$130 a 9$200
Suecia	— —
Dinamarca	— —
Montevidéo	— —
Buenos Aires (peso ouro)	— —
Buenos Aires (peso papel)	— —
Italia	$397 a $400
Suissa	1$580 a 1$590
Paris	$488 a $510
Japão (yen)	— —
Tcheco-Slovaquia	— —
Hollanda	3$400 —
Belgica	$390 a $396

CURSO OFFICIAL DO CAMBIO

	90 d/v	A' vista
S/Londres	6 5|16	6 1|4
" Montevidéo	—	7$050
" Paris	$488	$486
" Nova York	[illegible]	[illegible]
" Italia	—	$395
" Portugal	$278	$289
" Canadá	—	—
" Syria	—	6 3|16
" Palestina	—	6 3|16
" Tcheco-Slovaquia	—	$272
" Belgica	—	$390
" Japão (yen)	—	—
" Buenos Aires (peso ouro)	—	7$000
" Buenos Aires (peso papel)	—	3$072
" Hollanda (florin)	—	3$356
" Hamburgo (por 1.000.000 de marcos)	—	$001
" Austria (por 1.000 corôas)	—	$016
" Suecia	—	2$400
" Noruega	—	—
" Dinamarca	—	—
Extremos:		
Caixa matriz	6 5|32 a	6 11|32
Bancario	6 7|32 a	6 1|4
Soberanos	—	—
Libras (papel)	—	40$300
Francos (ouro)	—	—
Francos (papel)	—	$540
Liras (papel)	—	$410
Peso argentino (papel)	—	—
Peso uruguayo (ouro)	—	—
Ouro nacional (moeda de 20$)	—	—
Dollars (ouro)	—	—
Dollars (papel)	—	9$100
Escudos (papel)	—	$303
Franco suisso (papel)	—	—
Corôa austriaca (papel)	—	—

CAMBIOS ESTRANGEIROS

LONDRES, 26.

Abertura:	Hoje	Anterior
LONDRES s|N. York à vista por £	$ 4,29,37	$ 4,29,37
" s|Amsterdam à vista por £	11,63	11,65
" s|Genova à vista por £	L 99,50	L 99,25
" s|Madrid à vista por £	P 33,02	P 33,12
" s|Berne à vista por £	24,90	24,90
" s|Paris à vista por £	F 79,60	F 79,10
" s|Lisboa à vista por 1$000	d 1 3/4	d 1 45/64
" s|Bruxellas à vista por £	100,50	99,25
" s|Berlim à vista por £	M Nominal	M Nominal

LONDRES, 26.

Fechamento:	Hoje	Anterior
LONDRES s|Amsterdam à vista p. £	Fl 11,62	Fl 11,64
" s|Stockolmo à vista por £	Kr 16,22	Kr 16,25
" s|Christiania à vista por £	Kr 31,47	Kr 31,57
" s|Copenhagen à vista por £	Kn 27,18	Kn 27,18
" s|Berlim à vista por £	M Nominal	M Nominal
" s|Amsterdam à vista p. £	11,62	11,64
" s|Genova à vista por £	L 99,62	L 99,50
" s|Madrid à vista por £	P 33,03	P 33,20
" s|Berne à vista por £	24,86	24,90
" s|Paris à vista por £	F 79,50	F 79,90
" s|Lisboa à vista por 1$000	d 1 3/4	d 1 45/64
" s|Bruxellas à vista por £	100,25	101,00
" s|N. York à vista por £	$ 4,29,37	$ 4,29,37

NOVA YORK, 26.

Abertura:	Hoje	Anterior
N. YORK s|Londres, tel., por £	$ 4,29,37	4,29,37
" s|Paris, tel., por F.	c 5,40,00	5,39,60
" s|Genova, tel., por L.	c 4,32,00	4,31,50
" s|Madrid, tel., por P.	$ 13,00,00	12,93,00
" s|Amsterdam, tel., p 100 p.	$ 36,96,00	36,89,00
" s|Berne	17,25,00	17,23,00
" s|Berlim à vista por M	c 0,00000000022	0,00000000022

BUENOS AIRES, 26.

Abertura:	Hoje	Anterior
BUENOS AIRES s|Londres, taxa telegraphica, por $ ouro, t|venda	d. 42 1/4	d. 42 3/4
MONTEVIDEO s|Londres, taxa telegraphica, por $ ouro, t|compra	d. 42 5/16	d. 42 13/16
BUENOS AIRES s|Londres, taxa telegraphica, por $ ouro, t|venda	d. 42 15/16	d. 43 1/16
MONTEVIDEO s|Londres, taxa telegraphica, por $ ouro, t|compra	d. 43	d. 43 1/8

CAMBIOS SUISSOS

Fechamento do dia 25:	Hoje	Anterior
PARIS, s|Berna, à vista por 100 FS.	FS. 24,90	FS. 24,87
LONDRES, s|Berna, à vista por £.	F. 321,25	F. 316,0

MERCADO DE CAMBIO DE SANTOS

SANTOS, 26

Hora 10.40 a.m.:
Mercado — Calmo.
Bancos sacam — 6 7|32
Bancos compram — 6 9|32
Letras offerecidas — Sem.

1.35 p.m.:
Mercado — Estavel.
Bancos sacam — 6 1|4

Hora 2.35 p.m.:
Bancos compram — 6 5|16
Letras offerecidas — Sem.

3.55 p.m.:
Mercado — Estavel.
Bancos sacam — 6 5|16
Bancos compram — 6 7|16
Letras offerecidas — Sem

TELEGRAMMAS

Taxas de descontos:	Fechamento	Anterior
Do Banco de Inglaterra	4 %	4 %
Do Banco de França	6 %	6 %
Do Banco de Italia	5 1/2 %	5 1/2 %
Do Banco de Hespanha	6 %	6 %
Do Banco de Allemanha	90 %	90 %
Em Londres, tres mezes	3 %	3 %
Em Nova York, tres mezes	4 1/2 %	4 [illegible] %
CAMBIO — Londres sobre Bruxellas, à vista por £	F. 101,00	F. 98,37
Genova s|Londres à vista por £	L. 99,75	L. 98,50
Madrid s|Londres à vista por £	P. 33,18	P. 33,00
Lisboa s|Londres à vista (t.|v.) p. £	Esc. 139,00	Esc. 139,50
Lisboa s|Londres à vista (t.|c.) por £	Esc. 137,50	Esc. 137,50
Paris s|Londres à vista por £	F. 79,70	F. 78,70
Paris s|Italia à vista por 100 L.	F. 79,50	F. 78,00
Paris s|Hespanha à vista por 100 P.	F. 241,00	F. 237,00
Nova York s|Londres à vista por £	$ 13,00,00	$ 13,02,00
Nova York s|Londres t. tel. por £	$ 4,29,37	$ 4,29,75
Nova York s|Paris, telegraph. bancario, por franco	Cts. 5,38,00	Cts. 5,38,00
Nova York s|Genova, idem, por lira	" 4,31,50	" 4,32,30
Nova York s|Suissa, idem, por franco	" 17,25,00	" 17,25,00
Nova York s|Berlim, taxa telegraphica, por marco	" 0,00000000022	" 0,00000000022
Nova York s|Amsterdam por 100 L.	36,91,00	36,81,00

STOCK EXCHANGE DE LONDRES

TITULOS BRASILEIROS

FEDERAES:		
Funding, 5 o|o	87	87 —
New funding, 1914	73 1/4	74 1/8
Conversão, 1910, 4 o|o	44 3/4	45
1908, 5 o|o	62 1/4	62 3/4
ESTADUAES:		
Districto Federal	67 1/4	67 1/2
Bello Horizonte	61 1/2	61 1/2
E. do Rio, bonus, ouro, 5 o|o	79	79 1/2
E. da Bahia, Emp. ouro, 1918	75	74 1/2
TITULOS DIVERSOS:		
Brazil Railway, Common. Stock	1/2	1/2
Brazilian Traction, Light & Power Cº, Ltd., Ord.	58 1/4	58 1/2
S. Paulo Railway Cº, Ltd., Ord.	136	136
Dumont Coffe Cº, Ltd., 7 1|2 o|o Cum. Pref.	27 3/8	27 1/2
S. João del Rey Mning, Ord.	9 3/4	9 3/4
Rio Flour Mills & Granaries, Ltd.	18/—	18/—
London & Brasilian Bank, Ltd.	78/—	78/—
Mala Real Ingleza	8 3/4	8 1/4
TITULOS ESTRANGEIROS		
Emprestimo de guerra britannico 5 o|o 1929-47	101 1/2	101 1/4
Consolidados, 2 1|2 o|o	55 1/8	55 1/4
Rente Française, 4 o|o, 1907	56,70	56,70
Rente Française, 3 o|o (na Bolsa de Paris)	55,20	55,20
Rente Française, 5 o|o (Integralizado)	56,72	56,91
Rente Française 5 o|o (na Bolsa de Paris)	66,70	56,70

CAFÉ

RIO

Os negocios realizados ante-hontem, no typo 7, foram ao preço de 39$800 por arroba.

Pauta, 2$730.

Entradas em 25:

	Saccas
E. F. Leopoldina	7.532
Maritima	4.333
Cabotagem	1.153
Alfredo Maia	—
Total	13.018
Desde 1º	159.829
Média	6.393
Desde 1º de julho	2.955.170
Média	11.027
Desde 1º de julho de 1923	2.218.724
Embarques em 25:	
E. Unidos	1.502
Europa	4.303
Cabo	—
Rio da Prata	688
Cabotagem	1.331
Total	7.827
Desde 1º	176.920
Desde 1º de julho	3.501.468
Desde 1º de julho de 1923	2.786.958
Existencia em 26	171.381
Idem em 1923	1.101.336

Hontem, no inicio dos trabalhos, encontrámos este mercado em condições frouxas e com os preços em declinio. Na taboa havia regular numero de lotes e a procura carecia de importancia, tendo sido apuradas, nas primeiras horas, vendas de 911 saccas, na base de 39$ a arroba, pel typo 7.

A' tarde, foram registrados negocios de mais 1.296 saccas, ao mesmo preço da manhã, fechando o mercado em calma.

COTAÇÕES

Typo 2	—
Typo 3	40$600
Typo 4	40$200
Typo 5	39$800
Typo 6	39$400
Typo 7	39$000
Typo 8	38$600

MOVIMENTO DO CAFE' A TERMO

1ª BOLSA

	V.	C.	Da cot. anterior
Março	39$400	38$800	— $200
Abril	37$200	36$950	+ $150
Maio	35$600	35$550	+ $150
Junho	34$200	34$150	+ $350
Julho	33$300	32$800	— $150
Agosto	32$900	31$800	+ $100

Vendas: 30.000 saccas.
Posição: estavel.

2ª BOLSA

	V.	C.	Da cot. anterior
Março	39$300	38$800	
Abril	37$200	37$007	+ $050
Maio	35$800	35$500	— $050
Junho	34$300	34$100	— $050
Julho	33$300	32$900	+ $100
Agosto	32$300	32$000	+ $200

Vendas: 10.000 saccas.
Posição: calma.

HAVRE, 25.
Fechamento:

	Hoje	Fechamento anterior
Café para entrega em maio	317	306
Café para entrega em julho	295	280
Café para entrega em setembro	282 3/4	266
Café para entrega em dezembro	266	249 1/2
Vendas do dia	9.000	9.000

Mercado estavel.
Alta de 11 a 16 3|4 francos desde o fechamento anterior.

HAVRE, 26.
Abertura:

	Hoje	Fechamento anterior
Café para entrega em maio	312	317
Café para entrega em julho	290	295
Café para entrega em setembro	275 3/4	282 3/4
Café para entrega em dezembro	288 1/2	266
Vendas	2.000	9.000

Mercado apenas estavel.
Desde o fechamento anterior, baixa de 5 a 7 1|2 francos.

NOVA YORK, 26.
Abertura:

	Hoje	Fechamento anterior
Café para entrega em maio	13,36	13,50
Café para entrega em julho	12,80	12,80
Café para entrega em setembro	12,10	12,20
Café para entrega em dezembro	11,60	11,75

Mercado: hoje, apenas estavel; anterior, firme.
Baixa parcial de 10 a 15 pontos desde o fechamento anterior.

LONDRES, 25.
Fechamento:
Mercado:

Mezes:	Maio	Julho	Setemb.	Dezemb.
Hoje	91|—	89|6	n|cot.	n|cot.
Anterior	91|—	89|6	—	—

Inalterado.

SANTOS, 26.
Abertura:

	Hoje	Fechamento anterior
Café typo 4, para entrega em março	31$225	31$225
Café typo 4, para entrega em abril	31$000	30$500
Café typo 4, para entrega em maio	30$050	29$675
Vendas a termo conhecidas até a hora acima	19.000	19.000
Estado do mercado a termo	Firme	Calmo

JUNDIAHY, 26.

Conforme aviso telegraphico, entraram em Jundiahy, pela Estrada Paulista: hoje, 22.000 saccas; anterior, 22.000 saccas; mesmo periodo no anno passado, 21.000 saccas.

Entradas pela Estrada Sorocabana, etc.: hoje, 13.000 saccas; anterior, 13.000 saccas; mesmo periodo no anno passado, 10.000 saccas.

Total: hoje, 35.000 saccas; anterior, 35.000 saccas; mesmo periodo no anno passado, 31.000 saccas.

JUNDIAHY, 26

Café recebido pela Estrada Paulista, com destino a São Paulo: hoje, nada; dia anterior, nada; mesmo dia no anno passado, nada.

Café recebido pela Estrada Paulista com destino a Santos: hoje, 19.000 saccas; dia anterior, 22.000 saccas; mesmo dia no anno passado, 18.000 saccas.

Total: hoje, 19.000 saccas; dia anterior, 22.000 saccas; mesmo dia no anno passado, 18.000 saccas.

FECHAMENTO EM NOVA YORK E SANTOS

NOVA YORK, 26.

	Hoje	Anterior
Café para entrega em maio	13,45	13,50
Café para entrega em julho	12,80	12,80
Café para entrega em setembro	12,17	12,20
Café para entrega em dezembro	11,75	11,75
Vendas do dia	20.000	50.000

Mercado estavel.
Desde o fechamento anterior, baixa parcial de 3 a 5 pontos.

SANTOS, 26.

	Hoje	Fechamento: Anterior
Café typo 4, para entrega em março	31$500	31$225
Café typo 4, para entrega em abril	31$600	30$500
Café typo 4, para entrega em maio	30$600	29$675
Vendas do dia a termo	45.000	19.000
Estado do mercado a termo	Firme	Calmo

SANTOS, 26.
Fechamento:

Mercado: hoje, estavel; anterior, calmo; mesmo dia no anno passado, calmo.

Disponivel, por 10 kilos: hoje, 28$500; anterior, 28$500; mesmo dia no anno passado, 23$700.

N. 7 disponivel, por 10 kilos: hoje, 26$600; anterior, 26$600; mesmo dia no anno passado, 22$000.

Entradas nas 24 horas: hoje, 35.005 saccas; anterior, 35.060 saccas; mesmo dia no anno passado, 24.441 saccas.

Existencia: hoje, 808.180 saccas; anterior, 798.798 saccas; mesmo dia no anno passado, 1.865.464 saccas.

Saidas para a Europa, 25.616 saccas.

EMBARQUES DE CAFE'

Em 26 de março de 1924

	Saccas
E. G. Fontes & C., para Nova York	1.195
Theodor Wille & C., para Trieste	1.821
Ed. Johnston & C., idem	2.855
Fraga Irmão & C., idem	50
Mc Kinlay & C., para o Rio da Prata	540
Norton Megaw & C., para o Rio da Prata	1.409
Ornstein & C., idem	750
Theodor Wille & C., idem	100
Grace & C., para Nova York	667
Cohen Arrigoni & C., para Buenos Aires	120
S. A. C. Piconi, para Santos	6.818
Nogueira & Ortiz, idem	1.747
Total	18.063

Barboza, Albuquerque & Comp.

SECÇÃO DE CAFE'
RUA DO ROSARIO, 101, 102 e 104
Caixa postal 622
Endereço telegraphico "OLIBARBOZA"
ADEANTAM SOBRE CONHECIMENTOS
Collocam cafés a chegar mediante as amostras
CORRETAGEM, 300 réis por sacco.
Recebem cafés nas condições de armazens geraes e dispõem de machinismos para rebeneficiar café.

Cotações por 15 kilos

Typos	Sul e oeste de Minas: Americano	Côr	Outras Procedencias: Americano	Côr
3	42$181	42$589	41$670	42$079
4	41$568	41$976	41$058	41$446
5	40$956	41$364	40$444	40$854
6	40$342	40$750	39$832	40$204
7	39$730	40$138	39$219	39$627
8	39$117	39$525	38$607	39$015
9	38$503	38$913	37$993	38$401

Mercado CALMO.

Sabino de Robertis, encarregado.

Descarregam em seus armazens sómente os cafés de vagões directos que forem consignados á mesma firma; os que vierem á ordem descarregarão nos armazens da estrada.

Rocha Faria & C.ª

MATRIZ — RIO
Codigos: Borges, Ribeiro, etc.
End. tel.: ROCHAFARIA
Commissarios de café
Rua Th. Ottoni, 113 — 1º
Arm.: Camerino, 26
Caixa postal 710
Telephones: Norte, 2.254 — 3.035
Adeantam sobre conhecimentos, sendo a commissão apenas de 700 réis por sacco.
FILIAL — Santos:
Rua Santo Antonio, 66

Preços por 15 kilos, no Rio:

Typo 2	—
" 3	42$100 a 42$600
" 4	41$600 a 42$100
" 5	40$600 a 41$100
" 6	39$600 a 40$100
" 7	39$000 a 39$600
" 8	38$500 a 39$000
" 9	—

Informações: mercado CALMO.

ESTEVES, REZENDE & Cia.

Commissões — Consignações — Conta Propria
Adeantam sobre conhecimentos
Commissão: $700 por sacco
Escriptorio: Quitanda, 198 (sob.)
TELEPHONE NORTE 6024
Armazem: rua da Gamboa, 133-135
TELEPHONE NORTE 3796
Endereço telegraphico: "GRACIANO"
CODIGO — "Ribeiro"

Cotações por 15 kilos:

Typo 2	43$100 a 43$600
" 3	42$100 a 42$600
" 4	41$600 a 42$100
" 5	40$600 a 41$100
" 6	39$600 a 40$100
" 7	39$000 a 39$500
" 8	38$500 a 39$000
" 9	38$000 a 38$500

Mercado CALMO.
—3—924.

Pinto, Lopes & C.

Escriptorio, r. General Camara, 42 — Rio. Armazem: r. Coronel Pedro [illegible]
EXPORTADORES E COMMISSARIOS DE CAFE'

CAFE
EDUARDO ARAUJO & C.
PRESTAM OS MELHORES [illegible]
RUA MUNICIPAL 28 RIO
(10387)

COFRES NASCIMENTO
Rua General Camara 223
Telp. Norte 3934

ASSUCAR

(RIO)

O mercado do assucar funccionou, hontem, mal collocado e frouxo, com os vendedores mais accessiveis.

O movimento de negocios sobre o disponivel foi sensivelmente pequeno, mantendo-se os compradores retraidos.

MOVIMENTO DO MERCADO

	Saccas
Stock anterior	141.755
Entradas:	
De Campos	1.970
De Sergipe	—
De Maceió	500
De Natal	—
De Ceará	—
De Pernambuco	—
Total	2.470
Desde 1º	88.774
Saidas	3.002
Desde 1º	128.793
Stock hontem á tarde	141.223

COTAÇÕES

	Por 60 kilos
Crystal cif	85$000 a 88$000
Demeraras	73$000 a 75$000
Mascavinhos cif	73$000 a 76$000
3ºs jactos cif	68$000 a 70$000
2ºs jactos	78$000 a 80$000
Mascavos cif	63$000 a 67$000
3ªs sortes	83$000 a 86$000

MOVIMENTO DO ASSUCAR A TERMO

1ª BOLSA

	V.	C.	Da cot. anterior
Março		N|c.	
Abril	83$300	80$000	—3$000
Maio	83$300	81$000	—1$000
Junho	79$300	76$300	—2$000
Julho	76$000	76$000	—2$500
Agosto	73$000	73$000	—1$500

Vendas: 8.000 saccas.
Posição: frouxa.

2ª BOLSA

	V.	C.	Da cot. anterior
Março		N|c.	
Abril	82$600	8[illegible]$300	+1$500
Maio	82$500	81$600	— $100
Junho	79$000	77$000	—1$200
Julho	75$800	75$600	— $400
Agosto	72$400	72$100	+ $100

Vendas: 4.000 saccas.
Posição: calma.

NOVA YORK, 25.
Fechamento:

	Hoje	Fechamento anterior
Assucar para entrega em março	—	N|cot.
Assucar para entrega em maio	5,08	5,02
Assucar para entrega em julho	5,15	5,08
Assucar para entrega em setembro	5,12	5,03
Assucar para entrega em dezembro	4,61	—

Mercado estavel.
Alta de 6 a 9 pontos desde o fechamento anterior.
Abertura:

NOVA YORK, 26.

	Hoje	Fechamento anterior
Assucar para entrega em maio	5,03	5,08
Assucar para entrega em julho	5,12	5,15
Assucar para entrega em setembro	5,08	5,12
Assucar para entrega em dezembro	4,57	4,61

Mercado apenas estavel.
Baixa de 3 a 5 pontos desde o fechamento anterior.

LONDRES, 25.
Fechamento:

	Hoje	Fechamento anterior
Assucar do Brasil com 96 º|º de base para embarques futuros: fevereiro|abril	N|cot.	N|cot.
Assucar para entrega em março	31|6	32|—
Assucar para entrega em maio	28|9	29|6
Assucar para entrega em agosto	26|10 1/2	27|7 1/2
Assucar para entrega em dezembro	22|10 1/2	23|1 1/2

Mercado calmo.
Baixa de 3 a 9 d. desde o fechamento anterior.

LONDRES, 26.
Abertura:

	Hoje	Fechamento anterior
Assucar para entrega em março	31|9	31|6
Assucar para entrega em maio	29|3	28|9
Assucar para entrega em agosto	27|3	26|10 1/2
Assucar para entrega em dezembro	23|—	22|10 1/2

Mercado estavel.
Alta de 1 1|2 a 6 d. desde o fechamento anterior.

PERNAMBUCO, 26 (12 hs.)

Mercado: hoje, frouxo; anterior, frouxo.

Preço por 15 kilos:

Usina, de 1ª: hoje, 22$ a 23$; anterior n|cotado.

Usina, de 2ª: hoje, 21$ a 22$; anterior, n|cotado.

Crystaes: hoje, 17$ a 17$800; anterior, n|cotado.

Demeraras: hoje, n|cotado; anterior, n|cotado.

3ª sorte: hoje, 16$500 a 17$300; anterior, n|cotado.

Somenos: hoje, 16$ a 16$500; anterior, n|cotado.

Brutos seccos: hoje, 13$200 a 13$500; anterior, n|cotado.

Entradas:

	Hoje	Anterior
Desde hontem, em saccas de 60 kilos	17.000	13.000
Desde 1º de setembro proximo passado, saccas de 60 kilos	1.872.000	1.855.000
Existencia em saccas de 60 kilos	171.000	154.000

COLUMNAS DE FERRO FUNDIDO ORNAMENTADAS, TUBOS PARA CALDEIRA ESTAES E COMMUNS de 3 1|4. SUPERIOR BRITADOR DE PEDRA 7 METROS cada hora.
VER e TRATAR NA RUA GENERAL CAMARA 88.
MOTTA, CARNEIRO & Cia.
(1274)

ALGODÃO

(RIO)

O mercado do algodão funccionou, hontem, em posição estavel e com boa procura para a realização de novos negocios.

As entradas verificadas foram diminutas e houve entregas animadas. Os preços não accusaram modificação de interesse.

MOVIMENTO DO MERCADO

	Fardos
Stock anterior	15.599
Entradas:	
Do Piauhy	—
De Mossoró	—
De Sergipe	—
Da Parahyba	—
De S. Paulo	—
Do Ceará	—
Do Maranhão	100
De Pernambuco	—
Total	100
Desde 1º	4.788
Saidas	784
Desde 1º	9.897
Stock hontem á tarde	14.915

COTAÇÕES

	Por 10 kilos
Sertões	73$000 a 74$000
Primeiras sortes	71$000 a 72$000
Paulista	Nominal
Mediano	67$000 a 68$000

NOVA YORK, 25.
Fechamento:

	Hoje	Anterior
American Futures, para maio	27,20	27,23
American Futures, para outubro	24,45	24,63

Mercado: affrouxou depois da abertura, porém, recuperou novamente. Houve pedidos dos commerciantes.

Desde o fechamento anterior, baixa de 3 a 18 pontos.

NOVA YORK, 26.
Abertura:

	Hoje	Anterior
American Futures para maio	26,94	27,20
American Futures para outubro	24,37	24,45

Mercado: commercio em geral activo. Os altistas vendem.

Desde o fechamento anterior baixa de 8 a 26 pontos.

LIVERPOOL, 25.
Fechamento:

	Hoje	Anterior
American Futures, para maio	15,94	16,49
American Futures, para julho	15,58	16,14

Mercado: desenvolveu decidida frouxidão. Os altistas perdem a confiança.

Desde o fechamento anterior, baixa de 55 a 56 pontos.

LIVERPOOL, 26.
Abertura:

	Hoje	Anterior
Mercado	Estavel	Accessivel
Pernambuco, Fair	16,90	16,87
Maceió, Fair	16,90	16,87
American Early Middling	16,79	16,67
American Futures, para maio	16,15	16,12
American Futures, para julho	15,78	15,75

Disponivel brasileiro, alta de 3 pontos.

Disponivel americano, alta de 3 pontos.

Termo americano, alta de 2 a 3 pontos.

PERNAMBUCO, 26 (12 hs.)

Mercado: hoje, frouxo; anterior, calmo.

Preço por 15 kilos	Hoje	Anterior
1ª sorte, vendedores	90$000	N|cotado
1ª sorte, compradores	85$000	90$000
Entradas:		
Desde hontem, em saccas de 80 ks.	800	1.000
Desde 1º de setembro proximo passado, saccas de 80 kilos	25.500	24.700
Existencia em saccas de 80 kilos	7.000	6.000

RADIO
PEÇAS AVULSAS E INSTALLAÇÕES COMPLETAS
Casa ELECTROS
9 — RUA CHILE — 9
CONCERTA APPARELHOS
MONTA ANTENNAS
CONSELHOS GRATUITOS AOS FREGUEZES.
(0494)

Centro Commercial
ALUGA-SE O GRANDE E OPTIMO PRIMEIRO ANDAR DO PREDIO DA RUA GENERAL CAMARA 88 — TRATAR NA LOJA.
(1274)

OUTROS GENEROS

BANHA

De Porto Alegre (lata de 2 kilos)	3$100 a 3$200
Lata de 1 kilo	3$100 a 3$200
Cunha (lata de 20 kilos)	3$000 a 3$100
Itajahy (lata de 2 kilos)	3$100 a 3$200
Lata de 10 kilos	3$100 a 3$200
Lata de 20 kilos	3$100 a 3$200
Mineira e Paulista (lata de 20 kilos)	2$900 a 3$000
Lata de 2 kilos	2$900 a 3$000

ARROZ

	Por 60 kilos
Brilhado, de 1ª	60$000 a 64$000
Idem, de 2ª	52$000 a 55$000
Especial	52$000 a 55$000
Superior	47$000 a 50$000
Bom	44$000 a 45$000
Regular	38$000 a 41$000

BATATAS

	Por kilo
Rio Grande	— —
Mineira	$660 a $700

MANTEIGA

	Por kilo
Mineira especial	6$300 a 7$000
Dita superior	6$000 a 6$300

XARQUE

	Por kilo
Do Rio da Prata	
Patos e mantas	Não ha
Puras mantas	2$100 a 2$550
Fronteiras	
Patos e mantas	2$100 a 2$450
Puras mantas	2$100 a 2$500
De Minas:	
Patos e mantas	Não ha
Mantas	1$800 a 1$350
De Matto Grosso:	
Mantas	1$800 a 2$400
Patos e mantas	Não ha
Do Rio Grande do Sul:	
Patos e mantas	2$100 a 2$400
Puras mantas	Não ha

MILHO

	60 kilos
Amarello	20$000 a 21$000
Branco	21$000 a 22$000
Mesclado	17$000 a 17$500

OLEO DE LINHAÇA

	Por kilo	bruto
Em barril	—	2$600
Em lata	—	3$050
De caroço de algodão, por litro	—	1$800

AGUARDENTE

	Por pipa (480 litros)
De Paraty	550$000 a 560$000
De Angra	530$000 a 540$000
De Campos	500$000 a 520$000

ALCOOL

	Por pipa de 480 litros
De 40 gráos	1:000$000 a 1:100$000
De 38 gráos	980$000 a 990$000
De 36 gráos	930$000 a 960$000

FEIJÃO

	Por 60 kilos
Especial	42$000 a 44$000
Idem regular	Nominal
Fradinho	42$000 a 48$000
Mulatinho especial	Nominal
Amendoim	44$000 a 48$000
De côres, de Porto Alegre	52$000 a 54$000
Manteiga	33$000 a 70$000
Enxofre	45$000 a 50$000
Branco, nacional	65$000 a 70$000
Idem, estrangeiro	73$000 a 74$000

FARINHA DE TRIGO

	50 kilos
1ª qualidade	37$000 a 37$500
2ª qualidade	35$000 a 35$500
3ª qualidade	34$000 a 34$500

TRIGO

BUENOS AIRES, 25.

Estado do mercado: hoje, estavel; anterior, estavel.

Fechamento:

	Hoje	Anterior
Preço por 100 kilos, posto docas, para entrega em:		
Abril	10,40	10,40
Maio	10,55	10,55

Desde o fechamento anterior, inalterado.

LAURO MONTEIRO & Cia.
Commissões — Consignações — Conta propria
Recebedores, em alta escala, de productos rio-grandenses
Escriptorio — Rua 1º de Março, 115, 1º andar. Caixa postal, 2262. Telephone Norte, 4076.
Telegrammas—BANKIVA—Rio. Codigos:
Borges — Ribeiro — Abc—5ª edic.—Bentley's—Particulares.
(0860)

E. Ribeiro & Cia.
Importadores — Exportadores
R. Th. Ottoni, 1. Tel. N. 6304
Stock. Preços reduzidos.
Oleos de Côco, Andiroba e Copahyba, Ceras de Abelha e Carnahúba, Borracha fina Pará e Mangabeira, Polvilho, Resinas Jatobá e Angico
(16974)

MOVIMENTO DA BOLSA

O mercado de fundos accusou um movimento de negocios, hontem, bem regular sobre apolices e sobre varios outros papeis. As apolices estiveram mal collocadas, não só as uniformizadas, como as municipaes, cujos preços, porém, pouco variaram.

Os papeis de bancos estiveram firmes e os de companhias e debentures destituidos de interesse, tudo como se vê adeante.

VENDAS

Apolices:	
Uniformizadas, de 1:000$, 1, 15, 30, a.	778$000
Diversas Emissões, de réis 1:000$, nom., 1, 2, 3, 8, 8, 6, 10, 10, 14, 17, 48, 129, a.	743$000
Ditas port., 1, a.	652$000
Ditas idem, 1, 3, 10, 10, 14, 30, 5, 40, 60, 82, 60, 100, a.	653$000
Dita idem, 10, 21, 14, 50, 50, 150, 270, a.	653$000
Ditas em cautela, 25, 100, a.	651$000
Municipaes, de 1906, port., 5, 6, 9, 42, 150, a.	160$000
Ditas de 1914, nom., 150, a	156$000
Ditas decreto 1.535, port., 20, a.	167$000
Ditas idem, 10, 150, a.	167$500
E. de Minas Geraes, de 1:000$, 5, 11, 16, 5, a	765$000
E. do Rio (Popular), 2, 2, 10, a.	96$000
Bancos:	
Funccionarios Publicos, 25, a.	57$000
Portuguez do Brasil, com 50 º|º, 3, a.	78$000
Idem, integ., nom., 3, a	176$000
Brasil, 100, a.	385$000
Idem, 37, 12, 42, a.	386$000
Idem, 11, 15, 30, 50, 100, 150, a.	387$000
Idem, 50, a.	388$000
Companhias:	
Petropolitana, 10, a.	360$000
S. Pedro de Alcantara, 50, 50, a.	500$000
Docas de Santos, nom., 3, a.	470$000
Debentures:	
Manufactora Fluminense, 5, 12, a.	190$000
Mercado Municipal, 8, a	200$000

CÁES DO PORTO

Relação dos vapores e pequenas embarcações que se achavam atracadas hontem, no Cáes do Porto, até ás 10 horas da manhã:

Armazens Int.	Armazens Mixt.	Classe	Nacionalidade	Nome	Observações
1	—	Vapor	Nacional	"Miranda"	Cabotagem.
1	—	Chatas	Diversas	c|c. do "Gallier"	Desc. cimento.
2	A	Vapor	Nacional	"Ruy Barbosa"	Desc. cimento armazem 1
3	—	Chatas	Diversas	c|c. do "Tirpitz"	Desc. cimento armazem 1
3	A	Chatas	Diversas	c|c. "Bougainville"	Desc. cimento armazem 1
3	C	Chatas	Diversas	c|c. do "Steigerwald"	Desc. cimento armazem 1
4	—	Vapor	Nacional	"Maranguape"	Cabotagem.
5	—	Vapor	Nacional	"Mucury"	Cabotagem.
5	—	Vapor	Norueguez	"Brasil"	—
6	C	Vapor	Argentino	"Bahia Blanca"	—
7	—	Vapor	Sueco	"Gustaf Adolf"	Desc. cimento armazem 1
8	—	Vapor	Nacional	"Ipanema"	Cabotagem.
8	—	Vapor	Inglez	"Balzac"	—
9	—	Barca	Nacional	"Olga"	Cabotagem.
9	—	Chatas	Diversas	c|c. do "Severn"	—
10	—	Vapor	Allemão	"Rio de Janeiro"	Receb. carga.
Pateo 10	—	Vapor	Sueco	"Luossa"	Desc. carvão.
Pateo 11	—	Vapor	Nacional	"Bragança"	Cabotagem.
15	—	Vapor	Inglez	"Korean Prince"	—
17	—	Chatas	Diversas	c|c. do "Andes"	—
Praça Mauá	—	....	....	....	Vago.

OFFERTAS

	V.	C.
Apolices		
Obrigações do Thesouro, 7 º|º	930$000	—
Uniformizadas, de 1:000$	780$000	—
Obras do Porto	720$000	—
Div. Emissões, de 1:000$, nom.	743$000	742$000
Ditas em cautela	742$000	—
Ditas port.	654$000	652$000
Ditas em cautela	652$000	651$000
E. do Rio (Popular)	97$000	96$000
E. do Rio, de 500$, nom.	400$000	—
Ditas port.	—	—
E. de Minas Geraes, de 1:000$	770$000	760$000
E. de Sergipe de 200$ (1923)	—	172$000
Municipaes, de 1906 port.	—	—
Ditas nom.	—	—
Ditas de 1906 port.	139$000	—
Ditas nom.	—	—
Ditas de 1914 port.	—	130$000
Ditas de 1917 port.	—	151$000
Ditas de 1920 port.	—	153$000
Ditas decreto 1.535	168$000	167$500
Ditas decreto 1.622	—	159$000
Ditas decreto 1.623	150$000	130$000
Ditas de Nictheroy, Ditas 2ª série	—	70$000
Ditas nom.	72$000	—
Ditas de Valença	90$000	—
Ditas de Bello Horizonte	—	156$000
Ditas de Therezopolis	190$000	—
Ditas de Campos	190$000	—
Popular, da Parahyba	94$000	92$000
E. do Rio Grande do Sul, port.	932$000	—
Dita nom.	—	—
Bancos:		
Funccionarios Publicos	—	50$000
Portuguez do Brasil, nom.	177$000	—
Ditas port.	176$000	—
Ditas c|30 º|º	—	78$000
Mercantil	385$000	380$500
Commercio	—	180$000
Commercial	210$000	206$000
Nacional	—	220$000
Brasil	383$000	387$000
C. de Seguros:		
Brasil	65$000	55$000
Anglo Sul Americana	270$000	—
Lloyd Sul Americano	100$000	—
C. E. de Ferro:		
Minas S. Jeronymo	98$000	95$000
J. Botanico, integr.	—	—
C. de Tecidos:		
Alliança	215$000	203$000
Corcovado	170$000	165$000
Bom Pastor	—	200$000
America Fabril	334$000	251$000
Manufactora Fluminense	—	255$000
Prog. Industrial	450$000	355$000
Petropolitana	360$000	—
S. Pedro de Alcantara	520$000	490$000
Diversas:		
Loterias N. do Brasil	70$000	—
Transp. e Carruagens	45$000	30$000
Docas da Bahia	40$000	39$500
Docas de Santos	—	480$000
Ditas nom.	—	470$000
Palace-Hotel	1:000$000	500$000
Carbonifera de Araranguá	—	35$000
Centros Pastoris	40$000	35$000
C. Brahma	398$000	—
Predial e de Saneamento	95$000	70$000
Brasileira de Lacticinios	270$000	—
Exploração de Portos, c|50 º|º	—	130$000
Diamantifera	8$000	5$500
Debentures:		
Mineira Auto Viação	—	95$000
America Fabril	200$000	—
Docas de Santos	—	193$000
Mercado Municipal	202$000	199$000
Fluminense Foot-Ball Club	—	70$000
C. Brahma	—	202$000
Prog. Industrial	195$500	194$000
Tecidos Alliança	202$000	—
Prog. Industrial	—	194$000
Tecidos Mageense	170$000	—
Conf. Industrial	—	195$000
Palace-Hotel	204$000	—
Conf. Industrial	—	210$000

INFORMAÇÕES DIVERSAS

RECOLHIMENTO DE NOTAS

A junta administrativa da Caixa de Amortização, em sessão de 13 de dezembro, resolveu prorogar por seis mezes, até 30 de junho de 1924, o prazo para recolhimento, sem desconto, das notas do Thesouro abaixo declaradas.

Notas de 5$000, das estampas 15 e 16.

Notas de 10$000, das estampas 11, 12 e 15.

Notas de 20$000, da estampa 12.

Notas de 50$000, das estampas 11 e 12.

Notas de 100$000, das estampas 11, 12 e 15.

Notas de 200$000, da estampa 12.

Notas de 500$000, das estampas 9 e 11.

Deverá começar em 30 de junho de 1924 a pratica dos descontos marcados no art. 13 da lei n. 3.313.

BANCO DO BRASIL

De ordem do sr. presidente, faço publico que a directoria resolveu autorizar o recolhimento das cedulas de 1:000$, da estampa 1ª, serie 9ª, bem como das de 500$, de serie 1ª e estampa 1ª, as quaes serão recebidas a troca na Secção de Emissão deste banco, a partir de 1 de janeiro proximo.

Nos termos do paragrapho 2º, artigo 13 dos estatutos o prazo do recolhimento terminará a 30 de junho de 1924, data a partir da qual perderão seu valor as cedulas referidas.

CONCORRENCIAS

ANNUNCIADAS

Dia 27 — Directoria Geral de Obras e Viação da Prefeitura, para o calçamento a parallelepipedos, sobre base de macadam, da rua João Alfredo, na Muda da Tijuca.

Dia 27 — Directoria do Serviço Geologico e Mineralogico do Brasil, para o fornecimento do material de consumo da secção de petrographia.

Dia 27 — Estrada de Ferro Central do Brasil, para o fornecimento de tôras de madeira de lei, para a 4ª divisão, em 1924.

Dia 27 — Superintendencia do Serviço do Algodão, para o fornecimento de material metallico destinado ás obras urgentes, approvadas pelo decreto n. 16.336, de 30 de janeiro de 1924.

Dia 28 — Repartição de Aguas e Obras Publicas, para o fornecimento de material metallico destinado ás obras urgentes, approvadas pelo decreto n. 16.336, de 30 de janeiro de 1924.

Dia 28 — Directoria de Meteorologia, para o fornecimento de instrumentos meteorologicos, durante o primeiro semestre do corrente anno.

Dia 28 — Estrada de Ferro Central do Brasil, para o fornecimento de artigos para automoveis de linha, para a 5ª divisão, durante o corrente anno.

Dia 29 — Administração dos Correios do Estado de S. Paulo, para a installação "bar" no novo edificio dos Correios e Telegraphos, sito á praça do Correio, naquella capital.

Dia 31 — Departamento Nacional de Saude Publica, para o fornecimento de 10 muares, destinados á Inspectoria dos Serviços de Prophylaxia.

Dia 31 — Colonia Correccional de Dois Rios, para o fornecimento de 50.000 kilogrammas de carne verde, de vacca, durante o corrente anno.

Dia 31 — Fabrica de Cartuchos e Artefactos de Guerra, Realengo, para a venda de material.

Dia 31 — Conselho de Compras da Marinha, para o fornecimento de carne verde, especial, ao Ministerio da Marinha, durante o corrente anno.

— Para o serviço de estiva, carga e descarga de carvão de pedra a bordo de navios destinados ao Ministerio da Marinha.

— Para o fornecimento de calçado no Ministerio da Marinha, durante o corrente anno.

— Para o fornecimento de artigos pertencentes ao grupo 4 — dietas para o consumo dos hospitaes e enfermarias deste Ministerio, durante o corrente anno.

Companhia de Seguros Indemnizadora, dia 29, ás 4 horas da tarde.

Companhia Tecidos Bom Pastor, dia 29, ás 2 horas da tarde.

Companhia Locativa e Constructora, dia 29, ás 3 horas da tarde.

Axel Christiernsson do Brasil, dia 29, ás 2 horas da tarde.

Companhia Industrial de Santa Fé, dia 29, ás 3 horas da tarde.

Companhia Brasileira de Minas Santa Mathilde, dia 29, á 1 hora da tarde.

Companhia Cervejaria Brahma, dia 29, á 1 hora da tarde.

Companhia Industrial Fluminense, dia 29, á 1 hora da tarde.

Sociedade Anonyma Moinho Fluminense, dia 29, á 1 hora da tarde.

Companhia Brasil Cinematographica, dia 29, ás 2 horas da tarde.

Companhia Litographica Ferreira Pinto, dia 29, ás 3 horas da tarde.

Companhia Viação, Luz e Força de Minas Geraes, dia 29, ás 2 horas da tarde.

Companhia Tecidos de Linho de Sapopemba, dia 30, ás 2 horas da tarde.

Companhia Industrial Sul-Mineira, dia 30, ao meio-dia.

CUNHA NEVES & C.ª
COMMISSARIOS
De manteiga e outros artigos
End. telegraphico: Antoneves
Caixa Postal, 1531
Rua do Rosario 140 - Rio de Janeiro. (17791)

TRANSFERENCIAS

SUSPENSAS

Companhia Industrial de Santa Fé, até ao dia 29.

Companhia Industrial Fluminense, do dia 20 a 29.

Sociedade Anonyma Lanificio Nossa Senhora do Sameiro, até ao dia 31.

Companhia de Seguros Brasil, até ao dia 27.

Companhia Petropolitana, até ao dia 31.

Companhia Dias Tavares, até ao dia 31.

Companhia Loterias Nacionaes, até ao dia 28.

Companhia Fiat Lux, até ao dia 28.

Empreza de Mineração, até ao dia 31.

Companhia de Seguros Indemnizadora, até ao dia 29.

Companhia Integridade Fluminense, até ao dia 31.

Companhia Industrial Silveira Machado, até ao dia 31.

Sociedade Anonyma Lavanderia Confiança, até ao dia 31.

Sociedade Anonyma Serviços Reunidos de Victoria, até ao dia 31.

Banco Escandinavo Brasileiro, até ao dia 31.

DROGARIA
Ribeiro, Menezes & C.ª
Especialidades pharmaceuticas. Productos chimicos e drogas aos menores preços do mercado em varejo e atacado. Rua Uruguayana n. 91.
(13574)

VENDAS JUDICIAES

Dia 28 — 67 apolices de Diversas Emissões, de 1:000$, nominativas, 6 ditas de 500$, 3 ditas de 200$, 2 ditas Uniformizadas, de 1:000$, 2 ditas de 500$ e ditas de 200$000.

Dia 31 — 45 apolices Uniformizadas de 1:000$, 60 ditas diversas Emissões, de 1:000$, nominativas, e 300 acções do Banco da Lavoura e do Commercio do Brasil.

Abril:

Dia 1 — Secretaria do Interior, para o fornecimento de fardamento e outros artigos, destinados á Força Publica, e nos fornecidos o anno passado.

Dia 1 — Directoria Geral da Intendencia da Guerra, para o fornecimento de calçado.

Dia 2 — Collegio Militar do Rio de Janeiro, para a compra, por parte do mesmo Collegio, de automovel Ford.

Dia 3 — Collegio Militar do Rio de Janeiro, para a compra de diversos artigos.

Dia 4 — Estrada de Ferro Central do Brasil, para a venda de escoria de escorias e residuos de distillação — pixe e gazolina — da usina de gaz, em Sabará, em 1924.

Dia 4 — Secretaria do Conselho Municipal, para a confecção de dois lampadarios e respectiva collocação nos passeios fronteiros á fachada principal do edificio do mesmo Conselho.

Dia 4 — Directoria Geral do Patrimonio, para o arrendamento de dois edificios, construidos na avenida Beira-Mar, contiguos ao Passeio Publico.

Dia 4 — Directoria de Contabilidade, para o fornecimento, durante o anno corrente de 1924, ás repartições dependentes deste Ministerio, excepto a Policia Militar do Districto Federal, o Corpo de Bombeiros e o Departamento Nacional de Saude Publica, dos artigos constantes do grupo 25 — Drogas e productos chimicos.

CAIXA DE AMORTIZAÇÃO

Perante o inspector da Caixa de Amortização, dr. Claudio da Silva, tomou posse do cargo de conferente do papel-moeda o sr. José Marques da Silva Fontes, nomeado por decreto de 13 de fevereiro ultimo.

— Pela Corretoria da Caixa de Amortização foram lavrados hontem 17 termos, correspondentes a 985 apolices da divida publica, uniformizadas e diversas emissões, transferidas por venda.

As primeiras foram cotadas a 779$ e as segundas 743$000.

— Sob a presidencia do ministro da Fazenda, reune-se hoje, á 1 hora da tarde, a junta administrativa da Caixa de Amortização.

— Na thesouraria do Papel-Moeda da Caixa de Amortização foram trocadas hontem 10.392 notas do Thesouro, dilaceradas e em substituição, na importancia de 157:651$000.

REUNIÃO DE CREDORES

Fallencia de Gabriel Pedro & C., dia 28, ás 2 horas da tarde.

Fallencia de Manoel Ferreira e Irmão, dia 28, á 1 hora da tarde.

Concordata de Bond e C., dia 30, á 1 hora da tarde.

Concordata preventiva de Castro Guimarães & C., dia 31, á 1 hora da tarde.

DELEGACIA DO THESOURO DE MINAS

Arrecadação do dia 26	47:135$200
De 1 a 26	615:470$900
Em egual periodo do anno passado	514:393$500

MOVIMENTO DO PORTO

VAPORES ENTRADOS

De Buenos Aires e escs., hollandez "Orania"; carga a Martinelli.

De Cabedello e escs., nacional "Campinas"; carga ao Lloyd Nacional.

De Santos, nacional "Commandante Miranda"; carga ao Lloyd Brasileiro.

De Rosario, italiano "Carolina"; carga a Martinelli.

De Tampico, inglez "San Fabian"; carga á Anglo-Mexican.

De Recife e escs., nacional "Itaiubá"; carga a Lage Irmãos.

De Genova e escs., italiano "Angelo Toso"; carga a Martinelli.

De Antonina e escs., nacional "Ryuland"; carga a Martinelli.

VAPORES SAIDOS

Para Amsterdam e escs., hollandez "Orania".

Para Santos, nacional "Aracaty".

Para Hamburgo e escs., allemão "Rio de Janeiro".

Para Iguape e escs., nacional "Pirahy".

Para Helsingfors e escs., sueco "Anglia".

Para Montevidéo e escs., inglez "Korean Prince".

Para Santos, americano "Clearwater".

Para Campana, inglez "Wahasha".

Para Belém e escs., nacional "Belém".

Para Imbituba e escs., nacionaes "Itacava" e "Fidelense".

Para Bahia Blanca, belga "Gallier".

MARITIMAS

VAPORES ESPERADOS

Porto Alegre e escs., "Commandante Alvim"	27
Genova e escs., "Giulio Cesare"	27
Nova York "Western World"	27
Liverpool, "Demerara"	27
Rio da Prata, "Cometa"	28
Rio da Prata "Ousseaut"	28
Manáos e escs., "João Alfredo"	29
Bremen e escs., "Werra"	29
Rio da Prata, "Voltaire"	30
Rio da Prata, "Europa"	30
Amsterdam e escs., "Flandria"	31
Rio da Prata, "Cap Polonio"	31
Portos do norte, "Campeiro"	31
Abril:	
Londres, "Highland Laddie"	1
Japão e esc. "Lattie Maru"	1
Rio da Prata, "Duca d'Aosta"	2
Rio da Prata "Ceylan"	2
Rio da Prata "Pan America"	2
Genova e escs., "Regina d'Italia"	2
Rio da Prata, "Tomaso di Savoia"	2
Rio da Prata, "Desna"	2
Rio da Prata "Formosa"	3
Laguna e escs., "M. Lourenço"	27
Santos, "Parahyba"	28
Santos, "Poconé"	29

VAPORES A SAIR

Rio da Prata e escs. "Giulio Cesare"	27
Paysandú e escs. "Prudente de Moraes"	27
Rio da Prata e escs., "Demerara"	27
Ponta d'Areia e esc. "Icarahy"	27
Manáos e escs., "Macapá"	27
Porto Alegre e escs., "Itajubá"	27
Maranhão e escs., "Mantiqueira"	28
Recife e esc. "Itaquera"	28
Rio da Prata e escs., "Western World"	28
Pelotas e escs., "Itapacy"	28
Hamburgo e escs., "Alsdra"	28
Porto Alegre e escs., "Campinas"	28
Havre e escs., "Ouessant"	28
Laguna e escs., "Lucania"	28
Liverpool e escs., "Jaboatão"	28
Recife e escs., "Itaquera"	28
Rio da Prata e escs., "Werra"	29
Porto Alegre e escs., "Itapema"	29
Aracajú, "Itacolomy"	29
Manáos e esc. "Manáos"	30
Ponta d'Areia e escs. "Iguape"	30
Porto Alegre e escs. "Borborema"	30
Antwerpia e escs., "Parnahyba"	30
Nova York e escs., "Poconé"	30
Parahyba e escs. "Commandante Miranda"	30
Aracajú e escs., "Itaperuna"	30
Genova e escs., "Europa"	30
Rio da Prata, "Reynland"	30
Nova York e escs., "Voltaire"	30
S. Matheus e escs., "Mercêdes Dourado"	30
Porto Alegre e escs., "Itaguassú"	30
Pará e escs., "Itapuhy"	31
Porto Alegre e escs., "Itapema"	31
Manáos e escs., "Aracaty"	31
Nova York, "Castillian Prince"	31
Rio da Prata e escs. "Flandria"	31
Hamburgo e esc. "Cap Polonio"	31
ABRIL:	
Rio da Prata e esc. "Eubée"	1
Rio da Prata "Lattie Maru"	1
Cabedello e esc. "Campeiro"	1
Rio da Prata "Highland Laddie"	1
Porto Alegre e escs., "Commandante Vasconcellos"	2
Rio da Prata e esc. "Duca d'Aosta"	2
Nova York e esc. "Pan America"	2
Rio da Prata e escs., "Regina d'Italia"	2
Genova e escs., "Tomaso di Savoia"	2
Liverpool e escs., "Desna"	2
Hamburgo e escs., "Ilagé"	2
Messina e escs., "Formosa"	2

Engenheiro Chimico

Gerente de grandes fabricas aqui e tambem em Europa. Especialista em anilinas, graxas, extracções de oleos vegetaes, adubos, etc., o mesmo tem muita pratica em construcção, installação e fabricação; garanto o meu trabalho. Desejo já tomar conta de um destes ramos ou entrar em sociedade. Aceita tambem um capitalista para installar uma nova com grande lucro. Offerta sem intermediario e bem declarada para esta folha (CHIMICAL COMPANIE). (U 12480)

Tubos de latão

Varios diametros e numeros. — M. A. Corrêa. — 202, rua S. Pedro, 183. (11993)

ALUGA SE

A rua do Ouvidor, esquina da de Quitanda, 79, 1º andar, um pequeno escriptorio de frente. Trata-se com Miguel Braga. (Callista). (U 12519)

VENDE-SE

Vende-se um grande fogão com encanamentos e caixa d'agua quente, um duche, taboas, lavatorio com torneira, diversos moveis e barco de passeio. Praia de Icarahy n. 31. (U 13061)

Ventiladores electricos

"Westinghouse". — 202, rua S. Pedro, 183. — M. A. Corrêa.

ESCRIPTORIO MOBILADO

(MEDICOS OU ADVOGADOS)

Aluga-se. Uruguayana n. 74, 1º, elevador. Horas: 9—11, 11—13, 13|15. Tratar na loja das 8 ás 10. (U 13067)

Chapas de ferro

Sortimento completo. — 202, rua S. Pedro n. 183. — M. A. Corrêa. (11993)

PREDIO EM BOTAFOGO

Vende-se um excellente á rua D. Carlota, proprio para familia de tratamento. Trata-se com Armando. Rua Assembléa 39, 1º. Central 2244. (U 13064)

Tubos de ferro

Sortimento completo e peças para os mesmos. — 202, rua S. Pedro, 183. — M. A. CORRÊA. (11993)

QUARTO

Aluga-se um bom quarto para duas ou mais pessoas. Proximo aos banhos de mar. Rua Barão do Flamengo 42. (U 11830)

Serras para ferro

"ERJA"

202, rua S. Pedro, 183. — M. A. Corrêa. (11993)

PHARMACIA

Vende-se, optima, força maior, em Petropolis; facilita-se o pagamento. Inf. Avenida 15 de Novembro n. 557. NOGUEIRA & BARBOSA. (U 12334)

MATERIAL ELECTRICO

POR ATACADO E A VAREJO

LAMPADA PHILIPS a mais duravel e economica

CASA LUCAS

AV. PASSOS, 36 - Tel. N. 1477 (0523)

DOENÇAS DO ESTOMAGO E INTESTINOS

Tratamento moderno pelo processo do prof. Bier de Berlim, especialmente de *ulceras do estomago e duodeno* em 2 mezes, sem operação de hyper e hypochlorhydrias, prisão de ventre atonica e espasmodica, dr. Ernesto Carneiro, com longa pratica nos hospitaes da Europa. São José, 69, diariamente de 3 ás 5 h. Res. Sul 28.44. Attende chamados a domicilio. (U 10903)

MOVEIS —

A casa LION é a que melhor paga. Rua do Rosario 145, tel. Norte 5153. (1002)

Sementes novas

RUA ASSEMBLE'A, 113
FLORICULTURA BARBACENA. (1129)

1º e 2º

Alugam-se os andares da rua da Assembléa n. 56. (1282)

ARAME DE FERRO

Todos os numeros. — M. A Corrêa. — 202, rua S. Pedro, 183. (11993)

PETROPOLIS

Traspassa-se o contrato de uma casa para familia de tratamento, na Avenida Westephalia n. 90. Trata-se na Avenida Central n. 153, 1º andar, com o sr. Soares Pinto. Aluguel 250$000 mensaes. (U 7953)

Auto particular

Vende-se um Buick, typo Packard, comprado ha 45 dias, de 4 cylindros, cinco logares, seguro, licenciado. Tratar á rua Sete de Setembro 93, loja. (U 7925)

Material Radio

Peças para construcção. — 202, rua S. Pedro, 183. — M. A. Corrêa. (11993)

ALAMBIQUES

Fazem-se de qualquer capacidade para alcool 42º, desinfectado. Informações com Alfredo Bushdid, á rua do Rosario n. 161, 1º andar, sala 4, das 9 ás 11 horas, todos os dias. (U 11741)

PREDIO

Boca do Matto

Vende-se confortavel, com duas salas, tres quartos, saleta, banheiro, cozinha, despensa, em centro de terreno de 10 x 50, arborizado, com arvores frutiferas. Ver e tratar á rua AQUIDABAN N. 111. (U 11736)

Grande armazem na rua Marechal Floriano

Traspassa-se, 5 annos de contrato, o da Rua Marechal Floriano n. 225. (0870)

RAQUETTES

Inglezas, francezas e americanas

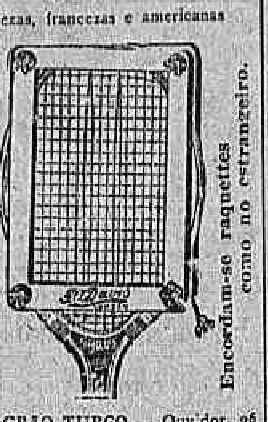

Rêdes, poteaux e bolas para tennis.

Encordam-se raquettes como no estrangeiro.

CASA GRÃO TURCO — Ouvidor, 96
Telephone Norte 4034 (19943)

AUTOMOVEL: COLE

Vende-se por motivo de viagem e por preço razoavel um automovel COLE, typo Sport (Barata), completamente como novo; Avenida Rio Branco n. 117 — 3º andar, sala 18. (U 13015)

1º ANDAR

Aluga-se um salão com cinco sacadas de frente, na rua Sete de Setembro n. 134. Por cima do "PA[illegible] DAS CREANÇAS. (1304)

Collecção d'O Rio Nu'

Vende-se uma collecção completa desde o 1º numero, encadernada, anno por anno. Trata-se com Velloso. Rua Buenos Aires 218. Typographia. (1296)

FORTALECENDO

Restabelece todas as funcções o *Vinho Tonico Phosphatado das Tres Quinas Bittencourt.*

111, R. Uruguayana, 111

Ap. D. G. S. P. n. 51, 17-6-909. (13384)

O engenho de canna *"LA ADELA"* fabricado nos E. U. da America do Norte é o unico que offerece plena satisfação de serviço, pois não deixa a menor quantidade de caldo no bagaço, nem é susceptivel a quebras.

SEMPRE IMITADO NUNCA IGUALADO

Completo sortimento de engenhos de canna movidos a mão, a força animal, motora, etc.

Turbinas centrifugas para assucar, alambiques de cobre, tachos, etc., etc.

PEÇAM CATALOGOS, PREÇOS E MAIS INFORMAÇÕES a

Telles, Irmão & Cia.

R. Visconde Inhaúma, 76 Rua Florencio de Abreu, 5
Rio de Janeiro São Paulo

GERMANIA

PARA TINGIR EM CASA (8919)

Aos Droguistas

Pharmacias e perfumarias

Participo-lhes que tenho em deposito as melhores vaselinas, as quaes foram premiadas com medalha de OURO na Exposição Nacional [illegible] N. 58.

São os melhores, experimentem e verão a realidade.

VASELINAS

Extra, Gelêa [illegible]
Extra, Gelêa de petroleo.
Extra, [illegible]
Extra, Omega, typo belga.

Temos [illegible] vaselina liquida medicinal e perfumes [illegible] JOSÉ A. MIRANDA Rua Barão de S. Felix n. [illegible]

H. BRIX

Tendo chegado da Europa, communica a seus clientes e amigos que voltou a seu antigo consultorio, á Avenida Rio Branco [illegible] 4º andar. (U 12[illegible])

PHARMACIA

Vende-se a pharmacia Tavares, a maior e de melhor [illegible] freguezia, feita, de S. Rita de Icarahy, [illegible] cidade [illegible] co: — desempatar o capital e o tempo, e empregar [illegible] dos preparados que tem. Optimo negocio [illegible] tenha capital e queira collocar-se [illegible] trando no que está feito. Não [illegible] pharmaceutico, dá-se o nome. (1060)

Olaria Leblon

DE F. R. NEVES
RUA DO PAU N. 10 — FIM DA AVENIDA ATAULPHO DE PAIVA

Tem sempre em stock grande quantidade de tijolo feito á machina. Fornece barro para obras, aterro, barro para jardim, etc. (U [illegible])

PULMÃO

estomago, rins, etc.; tratamento da syphilis e suas manifestações. Dr. [illegible] Civis Galvão. Largo Carioca 18, 1º [illegible] 3. Terças, quintas e sabbados. (U [illegible])

PETROPOLIS

Vende-se na rua Cel. Veiga [illegible] bom terreno de [illegible] fundos, casa com [illegible] 7 x 12m,50, com duas salas, 3 quartos, cozinha, W. C., tanque com tanque, agua encanada, tendo ao lado pequena casinha com 3 commodos. Tratar á Avenida Quinze de Novembro n. 757. — (Casa Souza). (U [illegible])

FORD

PREÇO DE OCCASIÃO

Vende-se um double phaeton perfeito e em estado de novo. Para ver e tratar na "ITA GARAGE", á rua Marquez de Abrantes n. 102. (U 11[illegible])

CORAÇÃO

Nas suas perturbações com falta de ar, cançaço, palpitações, pés e rosto inchados, urinas poucas, pulso irregular, tonteiras, dores no coração, agulhadas, aperto, suffocações, use a CACTUSGENOL, approvado pela D. G. de SAUDE PUBLICA. Para prescripção medica. Na Casa Huber R. 7 n. 61 Drogaria Pacheco, R. Andradas n. 43, e Laboratorio R. dos Araujos [illegible] Licença n. 13; 7|6|16 Cardiogenol). (U 13101)

LEME

Aluga-se o confortavel predio da rua Gustavo Sampaio n. 67, com frente para a Avenida Atlantica. Preço 700$000. Trata-se na mesma. (U 12483)

BONS QUARTOS

Alugam-se dois bons quartos ricamente mobilados, na praia do Russell 48. (U 11895)

ENCERADOR

Calafetar, raspar, encerar e envernizar assoalhos. Manoel Silveira. Tel. Norte 3451. R. Senador Euzebio 84. (U 11872)

Marco allemão

Vende-se marcos allemães papel moeda, á razão de 4$000 (quatro mil réis) cada mil milhões (1.000.000.000) na Casa de Cambio Costantino & Cia. Avenida Rio Branco n. 29. Telephone Norte 2723. (U 6857)

SITIO

Vende-se, em Morro Agúdo, uma hora da Central. Casa assoalhada, agua encanada, grande plantação de laranjeiras de exportação, etc., etc. Procurar o proprietario sr. Silva, á rua Barão de Amazonas n. 53, casa 5, Tijuca, Rio, das 6 horas da tarde em deante. Preço: 17:000$000. (U 12438)

HOTEL MATTOS

Alugam-se bons aposentos para familias e viajantes por preços modicos. Rua Buenos Aires n. 224. (U 13037)

Aluga-se casa

Em Icarahy, rua Moreira Cezar n. 377, casa 4, por 250$000 e taxas. Tratar á rua S. Pedro n. 9, 3º andar, com Magalhães. (U 13040)

"HUDSON"

Ultimo modelo, quasi nova e em perfeito estado. Para ver e tratar com o sr. Barros, á rua Marquez de Abrantes n. 102. (U 11883)

A CASA SCHIMITT

previne ao publico que a sua colossal liquidação definitiva para entrega do predio está para acabar por estes dias

Perfumarias, meias, leques, bijouterie e cutelaria fina tudo com grandes descontos. Não comprem sem verificar os seus preços e as suas exposições

Alguns preços — Pó de arroz Eclat	3$200
" " " Cachemire	3$200
" " " finissimos e nacionaes	1$900
Sabão Schmitt, 3 por	2$500

RUA GONÇALVES DIAS, 51

MOVEIS GARANTIDOS

DE MADEIRA VERGADA

ELEGANCIA E DURABILIDADE

MEIAS MOBILIAS, COMPOSTAS DE 1 SOFÁ 2 CADEIRAS DE BRAÇO 6 CADEIRAS COMMUNS.

RIO GERDAU S. PAULO

HASENCLEVER & C. (11349)

Aos proprietarios

— DE —

Predios e terrenos nos suburbios e centro desta capital

Quer vender ou comprar um terreno?
Quer construir e reconstruir seu predio?
Quer pintar e mais serviços em seu predio?
Quer alugar e sub-alugar a sua casa?

DIRIJAM-SE a J. R. BASTOS & Comp. Lt. á AVENIDA RIO BRANCO N. 117 (Edificio do "Jornal do Commercio"), SALA N. 17, 2º andar, VENDA DE PREDIOS E TERRENOS A PRESTAÇÕES E A' DINHEIRO. TERRENOS E CONSTRUCÇÕES DE PREDIOS. SANTA THEREZA, VILLA ISABEL E JACARÉPAGUA'. Preços modicos e a longo prazo, adiantamentos de capital para construcção e todas as demais facilidades, como sejam reconstrucções, pinturas, empapelação, etc.

J. F. Bastos & Comp. Ltd.

Avenida Rio Branco, 117

Sala 17, 2º and. (Edif. "Jornal do Commercio") (1137)

PREDIO EM ICARAHY

Aluga-se com contrato o magnifico predio situado á rua Mariz e Barros n. 119, em Icarahy, a dois minutos da praia. Trata-se na mesma rua n. 121, ou na CASA MUNIZ, á rua do Ouvidor n. 69. (1316)

CAIXAS PARA GORDURAS. TANQUES PORTATEIS PARA LAVAR ROUPA. PIAS PARA COZINHAS, ETC. EM CIMENTO ARMADO. Sjostedt Brothers Rua Ourives n. 56. Tel. N. 3144. (11998)

Pias esmaltadas

202, rua S. Pedro 183. — Numeros 0, 1, 2. — M. A. Corrêa. (11993)

Insolação, Typho, Uremia

Nesta quadra de excessivo calor, para evitar a insolação, o typho e a uremia, que quasi sempre são fataes, convém ter o apparelho urinario e os intestinos bem desinfectados, e para isso não ha melhor do que a UROFORMINA, de Giffoni, precioso antiseptico desinfectante e diuretico, muito agradavel ao paladar. — Nas pharmacias e drogarias.

Deposito: Drogaria Giffoni, rua Primeiro de Março n. 17. (20928)

2º ANDAR

Aluga-se um esplendido, pintado e forrado de novo, proprio para escriptorios, com elevador, [illegible] 1º andar, na rua da Assembléa 121. (U 11833)

JUVENTUDE ALEXANDRE

O MAIS PODEROSO TONICO DOS CABELLOS

DÁ VIGOR E MOCIDADE AOS CABELLOS

Com med. de ouro nas Exp. do Centenario e Nac. de 1908

Producto app. e lic. pela D. G. S. P.

25 annos de invejaveis successos!

RESTITUE AOS CABELLOS BRANCOS A CÔR PRIMITIVA

Extingue a caspa em 3 dias. — Evita a calvicie. — Não é tintura

EVITE IMITAÇÕES! PEÇA E EXIJA: JUVENTUDE ALEXANDRE

Nas boas Perfumarias, Drogarias e Pharmacias

VIDRO........ 3$000 — Dep: "CASA ALEXANDRE"
PELO CORREIO. 5$000 — R. OUVIDOR, 148 - Rio de Janeiro

Ap. D. N. S. P. N. 204, em 3|10|911. (11.344)

FRAQUEZA genital!...

Medico especialista em molestias nervosas, tem um tratamento efficaz, rapido e barato, para cura da fraqueza genital, esgotamento nervoso, em ambos os sexos. Peçam receitas para caixa postal 2.012, ao dr. G. Cruz. (U 6444)

BOM NEGOCIO

15 contos de réis

Dá-se sociedade a pessoa que entre com o capital para fabricar um novo producto alimenticio derivado do camarão, denominado farinha ou pó de camarão, para fornecer os 21 Estados do Brasil, confeitarias, armazens e hoteis, com o privilegio do governo, e da Saúde Publica. Não se admitte intermediarios. Avenida Gomes Freire 62, loja de ourives. (U 1272[illegible])

Modista de chapéos

Morando no Cattete, num dos melhores pontos, deseja encontrar outra que trabalhe bem para trabalharem juntas, não precisando de capital. Cartas a Mira no escriptorio deste jornal. (U 13127)

Frutas de graça

A firma Gerardo Baille & Comp. offerece uva rosada de Mendoza, recentemente chegada, a rs. 70$000 a caixa de 30 kilos. Superiores melões valencianos a rs. 35$000 a caixa de 6 grandes melões. Pedidos á rua São José n. 28, 1º andar. Telephone 371 Central. Chegarão em breve 500 cestas. (U 13128)

CASA MOBILADA

Aluga-se perto de Haddock Lobo com quatro quartos, por nove mezes. Preço 550$000. Trata-se na rua Professor Gabizo n. 33, das 9 ás 12 horas, todos os dias. (U 13[illegible])

Machinas e Vagonetes

Wagonetes reforçados, bitola 0,60, com capacidade de 3|4? um conjunto vertical de 6 H. P.; uma machina de fabricar tijolos; um martellete a vapor; diversas machinas horizontaes. Vendem-se na "Fundição S. Pedro". Rua Marechal Floriano Peixoto numero 197. (U 13[illegible])

MANOEL LOPES

Filho de Sebastião Lopes e Custodia de Jesus, natural de Pimeró — Freguezia dos Ferreiros de Pendões — Conselho de Sinbares — Portugal. — Precisa saber do endereço desse senhor, na rua Visconde de Itauna n. 42, com Daniel Pereira. (U 1194[illegible])

ALFAIATARIA

Admitte-se, vende-se ou aluga-se uma bem montada, em frente ao Hotel Avenida, á Avenida n. 173, 1º andar, elevador. (U 1190[illegible])

QUARTO

Precisa-se um para senhora, sendo arejado e com pensão, em casa de familia discreta. — Cartas a Manoel Motta no escriptorio desta folha. (U 1296[illegible])

ESCRIPTORIO

Precisa-se de dois auxiliares que tenham pratica de escripturação mercantil, calculos em moeda estrangeira e demais serviços de escriptorio. Além do portuguez, deverão ter conhecimento da lingua ingleza e allemã. Offertas a Cipec, caixa do Correio 430. (U 1196[illegible])

CONTRA-MESTRE ALFAIATE

Offerece-se, um para ir para fóra da capital, com contrato, dando as melhores referencias das casas procuradoras; póde ser procurado á praça Tiradentes n. 79. Telephone Central n. 4899. A. M. Ferraro. (U 1177[illegible])

TRABALHOS ARRISCADOS

Rapaz brasileiro que fez a grande guerra como voluntario, offerece seus prestimos para qualquer emprêsa arriscada: aviador, auxiliar de capturas de bandidos, mergulhador, ou domador de mulheres geniosas; cartas nesta redacção a "Spartacus". (U 13105)

CASA

Compra-se até 30 contos, nos principaes bairros, sendo pagamento [illegible] á vista e o restante á prestações mensaes. Tratar á rua do Cattete [illegible] 310, quarto 18.

Chapéos para Senhoras

Alguns de nossos preços: Formas de arroz; 12$000, tagal 16$; crina 40$; timbó 25$; palha ingleza 28$; lizeret 30$; chapéos de seda 30$ e de palha de seda 28$. Tudo isto só na "CASA REZENDE". Rua Sete de Setembro n. 193. (U 12611)

PIANO

Vende-se um importantissimo piano allemão, com cepo e armação de aço, cordas cruzadas, teclado de marfim, quasi novo, de pessoa que se retira. Hotel Alliança. Avenida Gomes Freire n. 1. (U 12434)

PROFESSORA DE PIANO

Diplomada pelo Instituto Nacional, dispondo de algumas horas por semana, lecciona em sua residencia ou na das alumnas. Phone Norte 6276. (U 11842)

ARMAÇÃO

Vende-se uma, quasi nova, de luxo, propria para pharmacia, armarinho, etc. Para vêr e tratar á rua da Quitanda, 118. (1331)

ALUGA-SE

O 1º e 2º andares da Praça Tiradentes n. 16: o 1º proprio para escriptorios ou outro negocio; o segundo para familia. (U 7979)

SOBRADO

Aluga-se o amplo da rua Marechal Floriano n. 10, para officina, sociedade ou escriptorios. (U 12446)

Saldo ferragens

VENDEM-SE:

Talhas suecas; machadinhas; malhos; martellos; marretas; arcos de pua; formões; goivas; fechaduras; tarrachas; tonceleiras; torquezas; chaves inglezas; trados; plainas; brocas; serras e serrotes, etc. etc. Tratar á rua dos Ourives, 29, 1º. Tel. N. 6575. (U 12603)

Automovel Buick

Vende-se um de sete logares, typo 1923. Ver e tratar no ponto da praça da Bandeira com o chauffeur Raul. (U 12475)

CASA

Traspassa-se o contrato de uma com nove divisões, grande quintal. Rua dos Invalidos n. 182, esquina da Avenida Mem de Sá. (U 11768)

CASAMENTO

Cavalheiro dispondo de recursos deseja contrair matrimonio com moça pobre e honesta, fazendo sua felicidade. Exige-se informações detalhadas e exactas. Cartas a Eurico no escriptorio desta folha. (U 7903)

COLLEGIOS

Curso Normal de Preparatorios

Diurno (Fundado em 1913) Nocturno

RUA DO OUVIDOR, 15 e 17

1º, 2º e 3º andares (Entre a rua 1º de Março e o mar)

Este curso, o mais antigo, o de maior frequencia, o melhor apparelhado e que apresentou no anno lectivo ora findo, resultados que excederam á espectativa optimista de seus dirigentes, acha-se funccionando com toda a regularidade. Corpo docente verdadeiramente notavel, formado pelos mais reputados mestres do nosso magisterio. Gabinetes, laboratorios e museus os mais completos e em perfeito funccionamento. Mensalidades modicas. Visitem-nos e peçam informações detalhadas. — Dr. Juruena de Mattos, director. (1293)

Agencia Dactylographica e de traducções

Executam-se trabalhos dactylographicos e traducções com o maior esmero e presteza, na Escola Commercial Feminina, á rua S. José n. 72, 1º andar. Preços modicos. Informações na séde da escola, das 10 horas da manhã ás 5 horas da tarde. (16816)

Collegio Sylvio Leite

— Rua Mariz e Barros n. 258 — Telephone Villa 1.252. Internato, semi-internato e externato. Cursos primario, secundario, commercial e especial de preparatorios, com programmas equiparados aos do Collegio Pedro II. Ensino pratico de linguas vivas. Instrucção physica e militar, com direito á caderneta de reservista. Cuidadosa preparação intellectual com obrigatoriedade rigorosa de estudo e alliada á educação moral, civica e religiosa, esta facultativa e sob o ponto de vista catholico. Tratamento excellente, sendo as refeições dos alumnos as mesmas do director e professores. (18581)

Ensino primario

Cuidadosamente ministrado por professores de reconhecida competencia e idoneidade profissional. Boletim diario, permittindo aos paes dos alumnos acompanharem os estudos de seus filhos. Preparam-se alumnos para o acesso ao Curso Secundario ou ao exame de admissão aos Collegios Pedro II e Militar. Mensalidades modicas. Matriculas e informações na secretaria do Curso Normal de Preparatorios, na rua do Ouvidor ns. 15 e 17, 1º, 2º e 3º andares, (Entre a rua Primeiro de Março e o mar). Telephone n. 6.713 NORTE. (1294)

PHARMACIA

Por motivo de molestia do proprietario é vendida uma, situada em ponto como não ha melhor em toda a cidade, é muito antiga, goza de grande conceito e paga aluguel insignificante. Ha, por chequim, informações a respeito, o sr. A. Gesteira, na rua Gonçalves Dias n. 50, (drogaria). (U 12401)

Feridas Rebeldes

ECZEMA

O pó marca Liége — aroeira comp.: desinfecta, alivia a dôr, limpa a ferida para sarar em pouco tempo. Na eczema o resultado é admiravel. Lata 2$000. V. em todas as pharmacias e na rua 1º de Março n. 10: (U. 11812)

Engenho de serra vertical

Compra-se um usado, em bom estado. Cartas a C. Monteiro, caixa postal 2186. (U 11912)

PHARMACIA

Para uma muito afreguezada, antiga e situada num dos melhores bairros, precisa-se de um socio com o capital de 10 a 20 contos. — Cartas a Galeno, nesta redacção. (U 11908)

PHARMACIA

Precisa-se de um official com grande pratica e idoneidade comprovada. Remunera-se bem. Cartas a J. M. J. neste jornal. (U 11904)

Lar ás Familias

Distribue-se gratis varios predios por sorteios, aos possuidores de cofrezinhos, (verdadeiras mascottes), fornecidos a quem os pedir, pelo Banco Economico da Republica, á rua do Ouvidor n. 32, 1º andar. Dão-se detalhadas informações: das 9 ás 16 horas. (U 13050)

LINDA CASA

Aluga-se na Avenida Mem de Sá n. 16, bonita vista para o mar. Propria para uma familia estrangeira; tambem serve para pensão, com dois sobrados, bem installada com todo o conforto. (U 13026)

CASEADEIRA

Precisa-se com pratica para machina Singer. Rua Senador Furtado 39. (U 12528)

Estopa - Estopa - Estopa

Para automoveis, officinas, estradas de ferro, companhias de navegação, de montagem etc., etc.

Fabrica de estopa de Antonio Sabetta — São Paulo — Rua Marina Crespi 48, Teleph. Braz 287 e Braz 2144. O representante da fabrica Sabetta, *engenheiro Carlos Kurka* abriu seu escriptorio provisorio na rua Visconde de Itauna n. 73 — 1º andar Teleph. Norte 156 — Acceita encommendas para quaesquer quantidade de estopa branca e de côr, sendo munidos para tal com plenos poderes da fabrica Antonio Sabetta, São Paulo. (U 13082)

OURO PLATINA JOIAS BRILHANTES

Prata, dentes e dentaduras. Relogios de ouro e de prata, compram-se e pagam-se os melhores preços na JOALHERIA FORT.

Rua Uruguayana 77 (U 11992)

Aos Srs. Professores e Funccionarios Municipaes

A casa importadora de pianos R. FERREIRA & CIA., á rua S. Francisco Xavier n. 388, desejando facilitar ao honrado funccionalismo municipal a acquisição de bellos e superiores pianos e autopianos allemães, resolveu baixar, especialmente em seu beneficio, a tabella fixa de preços: receber em primeiro pagamento toda ou qualquer importancia em titulos provenientes da tabella Lyra e conceder até o prazo de 18 mezes, para liquidação de suas compras.

Fazendo a presente communicação ao honrado funccionalismo municipal, ficamos certos de sua honrosa preferencia, que, antecipadamente, agradecemos. Rio, 24 de março de 1924. — R. FERREIRA & COMP.

Chapas de latão

Todas as dimensões e bitolas. — 202, rua S. Pedro, 183. — M. A. Corrêa. (11993)

TELHAS

Vende-se qualquer quantidade do typo francez, na rua dos Invalidos n. 16, sobrado. (U 12.497)

VESTIDOS A 50$

Em seda e lã, ultimos modelos. Ricas capas e manteaux, preços modicos. Rua da Lapa 43, sobrado. Telephone C. 2009. — Mme. Machado. (U 12505)

Machina de escrever

Vende-se uma Remington, em perfeito estado. Ver e tratar á rua da Quitanda n. 60, sobrado. (U 12301)

Hudson e Buick

Vende-se um Hudson, typo sport de luxo, completamente equipado, seis rodas de arame e capas, completamente nova e um Buick de seis cylindros, penultimo typo, com sete mezes de uso, taxi allemão e capas. Trata-se na rua S. Valentim n. 24 ou rua General Camara n. 295, escriptorio, loja. (U 13069)

Material electrico

PREÇOS

Fio tubo 14	$360
Fio flexivel 18	$360
Supportes chave	1$000
Rosetas	1$200
Conduit flexivel	2$000
Caixas	1$200
Interruptores com chapa nickelada	3$600

202, Rua São Pedro, 183
M. A. CORRÊA (11993)

QUARTO

Senhora deseja um em casa de familia de todo o respeito, nas immediações do Cattete. Cartas a A. N. no escriptorio desta folha. (U 12484)

PIANO

Vende-se de particular, chegado directamente, sem uso, de afamado fabricante allemão. Tel. Sul 2346. (U 12023)

Chapas de cobre

para calhas. — 202, rua S. Pedro, 183. — M. A. Corrêa. (11993)

Terreno na praia Vermelha

Vende-se o lote 6, de 12 x 20, da rua F., prompto para edificar-se, não sendo de aterro. Trata-se á rua Alvaro Ramos n. 76, Botafogo. Phone Sul n. 3242. (U 7895)

VENDE-SE

Mobilias novas e um bom piano allemão. Trata-se á rua Dr. Campos Salles n. 136. Negocio urgente. (U 11782)

CHAPE'OS

Para senhoras e senhoritas, Capelinas de Paris, China, tagal, Georgeth, fórmas a 15$, 25$, 35$ e 45$000, com fitas e flôres, só este mez. Tinge-se e reforma-se. "LA FEMME CHIC". RUA DO OUVIDOR N. 141. (U 11749)

Salvitae

Prisão de ventre

Salvitae

Indigestão

Salvitae

Dor de cabeça

Ap. D. N. S. P. n. 125, de 22|8|917. (17621)

VENDE-SE

O predio da rua Francisco Manoel n. 91 (estação Sampaio); está acabado de construir; póde ser visto a qualquer hora; trata-se na rua do Cattete n. 248. Acceita proposta negocio directo. (U 12655)

CLINICA DE DOENÇAS DO RECTUM E ANUS

Tratamento especial indolor das

HEMORRHOIDAS

Sem operação.

Dr. Raul Pitanga Santos

da Faculdade de Medicina.

Passeio 56, sob. de 1 ás 4 (16638)

Cachorros Dinamarquezes

Vende-se barato um casal por motivo de mudança. São grandes e optimos vigias. Ver e tratar á rua da Luz n. 62. (U 11796)

Material Radio

Phones Stromberg. — Rs. 85$000. — 202, rua S. Pedro, 183. — M. A. Corrêa. (11993)

URGENTE

Vende-se um automovel Studebacker de quatro cylindros, em perfeito estado de conservação, por preço de occasião; motivo é o proprietario retirar-se para a Europa. Para ver e tratar com o sr. Elias, á rua Bangu' n. 23. — Estação de Bangu'. (U 11802)

CURSO PRIMARIO

Assembléa, 123 — C. 165 (U 7934)

PHARMACIA MARANGUAPE

Preços modicos. Entrega a domicilio. Telephone Central 364. (U 11915)

Motores electricos

General Electric. — 202, rua S. Pedro, 183. — M. A. Corrêa. (11993)

Os Misteres Cerebraes

geralmente impossibilitam o exercicio physico necessario para o bom funccionamento das vias digestivas. Dahi o grande numero de molestias sem caracter especifico que estragam a saúde e prejudicam o vigor intellectual. Nestes casos recommenda-se, para compensar a falta do exercicio physico, o uso do

"Sal de Fructa" ENO (Eno's "Fruit Salt")

que reune as propriedades das fructas maduras e produz um excellente refresco e laxativo suave, de effeito benefico no systema nervoso. Toma-se em qualquer momento, sem incommodo algum. Está á venda em toda a parte, ha mais de meio seculo. Exija-se o legitimo.

A venda em todas as pharmacias, em vidros de dois tamanhos

Preparado exclusivamente por

J. C. ENO, Ltd., Londres, Inglaterra

Agentes exclusivos:

HAROLD F. RITCHIE & CO., Inc., New York, Toronto, Sydney (15.888)

PRISÃO DE VENTRE HABITUAL

AS CELEBRIDADES MEDICAS

do mundo inteiro recommendam os Comprimidos de

VÉGÉTALINE DUBOIS

Para MANTER o VENTRE LIVRE, DESINFECTAR o INTESTINO, PURIFICAR o SANGUE, REGULARIZAR as FUNCÇÕES nas senhoras e moças. EVITAR as MOLESTIAS do FIGADO.

Approvado pela Directoria geral de Saúde Publica do Rio de Janeiro

Laboratorios LALEUF, 43, Av. de La Motte-Picquet, PARIS (France)

Nas Pharmacias e Droguerias (15944)

ICARAHY

Casa, vende-se uma, actualmente desoccupada, com quatro quartos, duas salas, saleta, banheiro de agua quente e fria, terreno ao lado, com arvores fructiferas, á rua Mariz e Barros 214, cinco minutos da praia. Trata-se com o sr. Xavier, na venda da esquina de Gav. Peixoto com Mariz e Barros. (U 12420)

TYPOGRAPHIA

Vende-se uma grande typographia ou cada uma de suas machinas. Rua Tobias Barreto 62, das 12 ás 14 horas. (U 13005)

CASA

Aluga-se a da rua Carvalho de Sá n. 43, largo do Machado, com accommodações para familia de tratamento; as chaves no armazem á mesma rua n. 38 e trata-se á rua dos Ourives 60, loja. Telephone Norte 4030. (U 13031)

Quarto no centro

Aluga-se um grande quarto com mobilia e pensão, a rapaz do commercio ou casal sem filho, em casa de familia de respeito, á rua da Alfandega n. 110, segundo andar. (U 12439)

Operarios e Patrões...

Eis o vosso capital!

Os phosphatos que perdeis diariamente tornam-vos neurasthenicos, insociaveis, medrosos, sem memoria e tino para discernir; fazem-vos perder a mocidade, alegria, memoria, appetite, somno e civilidade.

Como vós, muitas pessoas vivem soffrendo todas as especies de desordens digestivas e condições nervosas do esgotamento; annos e annos se passam sem se lembrarem que a verdadeira causa de todo este soffrimento é a perda de phosphatos no organismo e que são os factores mais importantes e elementos essenciaes para restaurar as forças perdidas.

A falta de phosphatos conduz, mais cêdo ou mais tarde, a sérios incommodos e será sempre um terrivel embaraço em todos os actos de vossa vida.

Porém, o DYNAMOGENOL fornece o phosphato em tal fórma, que é rapidamente assimilado. Sentindo-se cansado, nervoso, fatigado, pallido, tome hoje mesmo o DYNAMOGENOL.

(1416)

Leilão de Penhores
CASA GONTHIER
HENRY & ARMANDO
27 de Março de 1924
45, RUA LUIZ DE CAMÕES, 45
Fazem leilão dos penhores vencidos, e avisam aos srs. mutuarios que poderão reformar ou resgatar as suas cautelas até á vespera do leilão. (U 7095)

LEILÃO DE PENHORES
Em 8 de abril 924
Rua Buenos Aires, 206
J. G. LIMA. (U 13099)

LEILÃO DE PENHORES
5 DE ABRIL DE 1924
SIMON ETTINGER
55 — Rua Luiz de Camões — 55 (U 12639)

LEILÃO DE PENHORES
EM 28 DE MARÇO DE 1924
Francisco de Aguiar & Cia.
RUA LUIZ DE CAMOES, 36
Fazem leilão dos penhores vencidos, podendo serem resgatados ou reformados até á vespera. (1090)

Implorando a caridade

ANGELA PECORANO, viuva, com [illegible] annos de edade, completamente cega e paralytica;
MARIA VENTURA, de 96 annos de edade, viuva;
ENTREVADA, rua do Chichorro n. [illegible], casa XVIII, doente, impossibilitada de trabalhar, tendo duas filhas, sendo uma tuberculosa;
CARLOTA, pobre velhinha sem recursos;
ELVIRA DE CARVALHO, pobre e sem amparo da familia;
FRANCISCA DA CONCEIÇÃO BARROS, cega de ambos olhos e aleijada;
UM INFELIZ ALEIJADO;
FELICIANA LUCAS, viuva, paralytica;
VIUVA SANTOS, com 68 annos de idade, gravemente doente de molestias nervosas;
JULIETA — EMILIA, duas pobres irmãs;
TRISTEZA, pobre ceguinha sem auxilio de ninguem;
VIUVA SOARES — Sem poder trabalhar;
VIUVA DE UM JORNALISTA, com menor amparo.

Cozinheiros e cozinheiras

ALUGA-SE um bom cozinheiro ou um casal, com ou sem muita pratica de hotel ou casa de familia de tratamento; cartas para esta redacção [illegible]. (U 12663) B

ALUGAM-SE cozinheiras e rapazes [illegible] Agenor Portugal, envie sello. (U 12931) B

ALUGA-SE uma perfeita cozinheira do trivial, rua Manhã n. 13, casa [illegible]. (U 12594) B

PRECISA-SE de uma cozinheira para cozinhar o trivial e lavar alguma roupa [illegible] Largo do Machado. (U 11823) B

PRECISA-SE de uma cozinheira que cozinhe bem o trivial, para casa de familia, rua Conde Lage n. 38. (U 13012) B

PRECISA-SE de uma cozinheira, á rua Real Grandeza [illegible]. (U 12357) B

PRECISA-SE de uma boa cozinheira do trivial [illegible] n. 41, casa III. (U 12589) B

PRECISA-SE de uma cozinheira para casa de familia regular e que durma no aluguel. Trata-se á rua [illegible], Tijuca. (U 13158) B

PRECISA-SE de uma cozinheira, á rua Senador Dantas n. 49. (U 13168) B

PRECISA-SE de uma boa cozinheira [illegible] Quitanda n. 37, Largo da Cancella. (U 13088) B

PRECISA-SE de uma boa cozinheira que faça o trivial variado, para casa de pequena familia; á rua Cosme Velho [illegible]. (U 11991) B

PRECISA-SE de cozinheira pratica, para um casal estrangeiro. Dorme no aluguel; rua General Silva Telles n. 65 — Andarahy. (U 11694) B

Creados e creadas

ALUGA-SE uma moça para arrumadeira ou copeira, á rua das Laranjeiras n. 122, casa 2. (U 11778) C

COPEIRA E ARRUMADEIRA — Precisa-se de uma para ambos os serviços. Rua Visconde de Silva, 55-A. — Botafogo. (U 11870) C

PRECISA-SE uma criada para casa de pequena familia. Rua Maxwell n. 229 Aldeia Campista. (U 11849) C

PRECISA-SE de uma empregada com pratica de copeira e arrumadeira, exige-se conducta. Paga-se muito bem, á rua Cosme Velho, 48. (U 13034) C

PRECISA-SE para o serviço de um casal e filhinha, empregada que durma no aluguel e lave alguma roupa; rua Santa Christina n. 100, Gloria. (U 11860) C

PRECISA-SE de uma copeira para casa de pequena familia. Avenida Atlantica n. 1034, telephone Ipanema 1569. (U 13022) C

PRECISA-SE de uma copeira e arrumadeira para casa de casal. Rua Conde Lage n. 58. (U 13013) C

PRECISA-SE lavadeira e passadeira, rua Ubaldino do Amaral n. 46, esplanada do Senado. (U 7896) C

PRECISA-SE de uma empregada para lavar e ajudar a cozinhar. Paga-se bem mas deseja-se pessoa que conheça o serviço; rua Lucio de Mendonça n. 19 — Maria e Barros. (U 12371) C

Empregos diversos

COSTUREIRA — Precisa-se de uma para roupas brancas, para casa de familia, que trabalhe por dia. Rua Visconde de Cabo Frio 24, Tijuca. Tel. Villa 1886. (U 11835) D

DACTYLOGRAPHA, calma, tendo pratica de dactylographia, disponde de algumas horas [illegible] trabalho para fazer em casa ou fóra. [illegible] Cartas por favor á Mlle. Fernandes, Ourives, 72. (U 1264) D

AGENCIADORES — Bons; precisam-se, com referencias, informações na rua do Rezende n. 47, loja. (U 13051) D

COSTUREIRAS E AJUDANTES — Precisam-se de muitas á rua do Cattete n. 136 — Lingerie Elegante — Paga-se bem. (U 1310) D

Costureiras, ajudantes e aprendizes para vestidos, precisam-se muitas á rua do Cattete, 136. Pagam-se bem. (1347) D

MOÇA DISTINCTA, sem recursos, propõe acompanhar casal sem filhos ou senhora só á Europa ou fazenda aqui. Cartas neste jornal a A. Silva. (U 11693) D

A SENHORA está triste? ás suas regras são dolorosas irregulares? Tome CAPSULAS SEVENKRAUT (Apiol-Sabina-Arruda) Ap. D. N. S. P. n. 94. 19/1/921. A' venda na rua Uruguayana n. 35. (U 5949)

PRECISA-SE de um cobrador que dê garantia em dinheiro, para cobranças commerciaes [illegible] passagens, sendo inutil se apresentar quem não esteja em condições; cartas a J. S. S. [illegible]. (U 12443) D

PRECISA-SE de dois meninos para vender bonbons em cinema; paga-se bem; trata-se das 8 em deante, rua Sacadura Cabral n. [illegible], sala 3 — P. Mauá. (U 12623) D

Doenças das vias - urinarias
(Venereas e Cirurgicas)
Dr. ESTELLITA LINS — (Da Cruz Vermelha)
Com pratica nos Hospitaes da Europa
Tratamento moderno das doenças da Urethra, Prostata, Bexiga, Ureteres e Rins; Exame cadoscopico da Urethra e Bexiga; Methodo pessoal na cura da Blenorrhagia e complicações; tratamento pela electricidade do estreitamento da urethra; Cystoscopia das orgãos genitaes e rins; Sala especial para senhoras; Installações de Raio X e Laboratorio de analyses: Applicações electricas e vaccinas autogenas, etc. S. JOSE' 81 — Das 10 ás 12 e das 15 ás 18 horas. (1362)

AJUDANTES E APRENDIZES DE COSTUREIRAS — Precisam-se de muitas á rua do Cattete n. 136. Paga-se bem. (U 1310) D

EMPREGA-SE um menino com 15 annos, branco, de boa familia [illegible] referencias exigidas. Cartas por favor á redacção deste jornal a E. D. P. (U 13071) D

Heidisan
é a ultima descoberta scientifica allemã contra a Gonorrhéa

RAPAZ — Precisa-se para escriptorio até 12 annos, com fiador. Avenida Passos n. [illegible]. (U 11745) D

PRECISA-SE de um praticante de pharmacia, para manipulação. Av. Mem de Sá n. 45. (U 11903) D

PRECISA-SE ajudante — prefere-se quem more nos suburbios da Linha Auxiliar [illegible]. (U 11943) D

PRECISA-SE de dois empregados para chacara de flores. Informa-se no Mercado, á praça Olavo Bilac n. 19. (U [illegible]) D

PRECISA-SE de uma moça [illegible]. (U 13042) D

PRECISA-SE de um bom impressor de Phoenix IV, na typographia da rua General Camara n. [illegible]. (U 12503) D

PRECISA-SE de um rapaz [illegible] menino de 3 annos e serviços leves. Paga-se bem. Travessa Miranda, 4 — Copacabana. (U 13028) D

ENGOMMADEIRAS — Precisa-se boas engommadeiras para camisas brancas na fabrica de camisas, na rua Haddock Lobo n. 408 e Aristides Lobo n. 96; paga-se bem. (U 11210) D

UMA moça se offerece para auxiliar de dentista ou qualquer emprego commercial. Informações no Rio Mensageiro, junto a este jornal — Tel. C. 58. (U 70071) D

PRECISA-SE de fundidores e ajudantes de fundidores. Paga-se bem. Rua Conde de Bomfim, 1326. (U 11777) D

PRECISA-SE um mestre de pesponto, na Companhia Calçado Cleveland, rua Figueira de Mello n. 313. (U 12398) D

NA VIDA INSTALLE-SE BEM!
E da installação de sua casa encarregue a
RED STAR
Os seus MOBILIARIOS e as suas novas creações feitas por ARCHITECTO recentemente chegado da Europa, tornarão a sua installação UNICA.
82 — RUA URUGUAYANA — 82
69 — RUA GONÇALVES DIAS — 71
(1083)

Elixir de Mastruço
Anti-catarrhal, anti-febril e tonico
Para doenças pulmonares não tem rival
Ap. D.N.S.P.—N. 392—3—3—904

PRECISA-SE de uma costureira para casal e familia; rua Buenos Aires n. 96. (U 11922) D

Casas e commodos centro

ALUGA-SE, para calista, bom gabinete, no Salão Vera Cruz; r. Rodrigo Silva 28. Tel. Central 735. (U 11968) E

ALUGA-SE uma sala de frente, para escriptorio, á Avenida 173, 2º andar, em frente ao Hotel Avenida — Elevador. (U 11982) E

ALUGA-SE um bom quarto para solteiros, na rua Luiz de Camões n. 112. (U 11986) E

ALUGA-SE uma sala com 3 sacadas, a rapazes, com pensão. Rua Misericordia n. 39, 1º andar. (U 12561) E

ALUGA-SE uma boa sala de frente, mobilada, sem pensão. Rua Senador Dantas n. 38. (U 12565) E

ALUGA-SE por contrato o 1º e 2º andares, do predio do largo da Carioca n. 6. (U 11924) E

ALUGA-SE uma sala de frente, bem mobilada, entrada independente, para casal que trabalhe fóra ou um senhor. Rua Conselheiro Josino 29 Esplanada do Senado. (U 11944) E

ALUGA-SE uma boa sala de frente e quartos para escriptorio ou a rapazes decentes, em casa de um casal sem filhos, á rua General Camara n. 172, sobrado. (U 13143) E

ALUGA-SE um departamento com 3 salas, para attelier e dormitorio, na rua S. José n. 81, perto da avenida. (U 11954) E

ALUGAM-SE dois escriptorios de frente; têm elevador; rua Sete de Setembro n. 105. (U 13006) E

ALUGA-SE — Passa-se o bello predio da avenida Gomes Freire, 28, sobrado, a quem ficar com os moveis e utensilios que o guarnecem. O predio está em perfeito estado; tem todas as commodidades inclusive banheiro com agua quente e fria, e os moveis quasi novos. Póde ser visto durante todo o dia. (U 12662) E

ALUGA-SE um esplendido quarto mobilado com janella para a rua, em casa asseiada e de conforto. Ver e tratar á av. Mem de Sá n. 288. Por cima da Elite Carioca. (U 12659) E

ALUGAM-SE uma sala e um quarto e outras dependencias proprias para escriptorio ou officina, á rua Buenos Aires n. 141, sob. Tratar na sala da frente. (U 13123) E

BELLO SEXO — Para os vossos incommodos tomem CAPSULAS SEVEN KRAUT, (APIOL — SABINA — ARRUDA). Ap. D. N. S. P. n. 94, 19-1-921. Tubo original — A' venda na rua Uruguayana n. 35. (U 5953)

ALUGA-SE salas e quarto de frente, bem mobilados, sem pensão, a casal de tratamento, em casa de familia, á rua Senador Dantas, 83. (U 7981) E

ALUGA-SE em casa de familia, um quarto claro e grande, com asseiada comida, limpeza e luz, a 3 moços ou a casal sem filhos, r. Marechal Floriano Peixoto n. 231. 2º andar. (U 11839) E

ALUGA-SE na rua dr. Rego Barros n. 61, um porão para um casal sem filhos ou rapaz solteiro. (U 7904) E

Emquanto é Tempo

Tratae vossas FERIDAS emquanto é tempo! Ellas vos enfraquecem e vos expõem a perigos graves, deixando-vos, não raro, feias e repugnantes cicatrizes! O meio pratico e infallivel de as cicatrizar, é usar a "SANTOSINA", o ideal das pomadas seccativas. Ella vos dá allivio immediato ás dôres! Ella não impede que trabalheis! Ella vos dará effeito rapido, poupando-vos trabalho e dinheiro! Usae já "SANTOSINA"! "SANTOSINA" emquanto é tempo!

Lata, 3$500. — Pelo Correio, 4$500.
Nas drogarias e pharmacias.
Pedidos a PERESTRELLO FILHO & Ci.
RUA URUGUAYANA, 66 — Rio.
Em Nictheroy — Drogaria Barcellos (0368)

ALUGA-SE o bom predio da rua Aquidaban n. 271. Informações: Central 3127. (U 11985) E

ALUGA-SE um espaçoso quarto bem mobiliado [illegible] rua do Carmo n. 5, 2º andar. (U 12660) E

ALUGA-SE um bom quarto de frente [illegible] rua S. Pedro n. 148, sobrado, esquina de Uruguayana. (U 12636) E

ALUGA-SE linda sala frente avenida, a cavalheiro de tratamento. Rua Ev. Veiga, 20, 2º. (U 12520) E

ALUGA-SE uma sala de frente, na rua Buenos Aires n. 210, 2º andar. [illegible] (U 12625) E

ALUGAM-SE salas para escriptorios [illegible] rua do Passeio n. 42. (U 12535) E

ALUGAM-SE boas salas mobiliadas e sem mobilia para casal ou moços distinctos; rua dos Invalidos n. 177. (U 13132) E

ALUGA-SE uma linda sala e quarto [illegible] Avenida Rio Branco [illegible]. (U 11765) E

ALUGA-SE de frente, um quarto bem mobilado [illegible] em frente do theatro Phenix. (U 12596) E

ALUGAM-SE escriptorios na Avenida Rio Branco n. 133, 4º andar [illegible]. (U 7320) E

ALUGAM-SE dois quartos mobilados, no centro da cidade, com telephone e elevador [illegible]. (U 12597) E

ALUGA-SE um quarto [illegible] Riachuelo n. 64 [illegible]. (U 11962) E

ALUGA-SE uma sala [illegible] sala 3, das 3 ás 4. (U 13144) E

ALUGA-SE um quarto bem mobiliado [illegible] Cent. 4119. (U 13142) E

ALUGA-SE em casa de [illegible] rua Costa Bastos n. 8. (U 11750) E

J. Rainho & C.

Endereço Telegraphico: RAINHO-RIO — Telephone Norte 170 — Codigos Usados: Brasil, Ribeiro e A B C 5ª Edição.

IMPORTADORES E EXPORTADORES

Oleos de toda as qualidades para lubrificação de machinas maritimas e terrestres. Grande stock de oleos das marcas UNIVERSAL para automoveis, dynamos, teares, fusos, carros, cylindros, machinas de gelo, transformadores, turbinas, vapores e locomotivas.

Unicos depositarios no Brasil das tintas preparadas, oleo CRYSTAL para automoveis, carros e edificios, breu, soda caustica, [illegible] estanho "Carneiro", arcos de ferro para barricas [illegible].

Escriptorio e Armazem: RUA BUENOS AYRES, 44
Depositos: Ruas da Gamboa, 19 — 21 e Santo Christo, 61
RIO DE JANEIRO (1168)

ALUGA-SE, para familia de tratamento, no predio n. 164, da rua Santo Amaro [illegible]. (U 12600) E

ALUGA-SE uma optima sala para escriptorio; á rua da Quitanda n. 19, sobrado. (U 13124) E

ALUGAM-SE optimos quartos assoalhados, encerados, bem mobilados, a cavalheiros de tratamento [illegible] Rua do Riachuelo [illegible]. (U 11883) E

ALUGA-SE um gabinete de frente, com 2 salas [illegible] instituto de belleza, commercial, etc. etc. Largo de S. Francisco n. 14, 1º andar. (U 11609) E

ALUGA-SE parte de uma ampla porta, no centro; serve para venda de bom negocio; trata-se no 1º andar, largo de S. Francisco n. 14. (U 13029) E

ALUGA-SE [illegible] Avenida Mem de Sá [illegible]. (U 11836) E

ALUGA-SE um espaçoso quarto [illegible] Avenidas Gomes Freire e Mem de Sá [illegible]. (U 11893) E

ALUGA-SE um bom quarto [illegible]. (U 12345) E

RAWLPLUGS WALL PLUGS

é o unico systema que permitte fixar qualquer parafuso e de qualquer tamanho em **Pedra, ladrilhos, azulejos, marmore, cimento, concreto, gesso, vidro, metaes etc., tão fortemente como se fossem fixados sobre madeira.**

Estojos para casas de familia. Electricistas. Constructores. Mechanicos etc.

Visitem a nossa Exposição
A' venda nas principaes casas de Ferragens, Electricistas e artigos sanitarios
Depositarios:
NORDSKOG & Cia.
Ourives, 32 - 1º
Telephone Norte 3985
(1326)

ALUGA-SE uma sala mobilada, em casa de familia allemã, Avenida Gomes Freire n. 130. (U 11910) E

ALUGA-SE um [illegible], a um cavalheiro, ou uma moça, com liberdade. Avenida Mem de Sá 200 — Tel. Central 5446. (U 11770) E

DORMITORIOS, no centro, alugam-se bons, limpos e arejados, com mobiliario novo, janellas para a frente da rua, a pessoa ou casal que trabalhe fóra, a pessoa de todo o respeito; dando-se preferencia a pessoas do commercio. Rua 7 de Setembro, 211, — 2º andar. Tem telephone. (U 11995) E

QUARTO — Aluga-se um bom, independente, a moços [illegible] Rua [illegible] Espirito Santo, 36, 1º andar. (U 11948) E

QUARTO MOBILADO — Aluga-se com pensão a rapaz ou moço [illegible] Rua do Rezende, 88, sobrado. (U 13057) E

SALA E QUARTOS — Aluga-se com ou sem mobilia. Rua Sylvio Romero n. 24, antiga travessa Murtinho. (U 12510) E

SALA — Aluga-se mobilada, com pensão a casal ou rapazes. Rua da Quitanda n. 63, 2º andar. (U 12647) E

ALUGA-SE um optimo quarto mobilado e com pensão, casa muito fresca, a rapaz solteiro. Rua Tavares Bastos n. 4. (U 7917) G

APPARTAMENTO — Aluga-se em casa de familia, um esplendido quarto, e uma magnifica sala, bem mobilados, independentes, com agua corrente, etc. Rua [illegible] Praça S. Salvador. (U 11709) G

ALUGA-SE o predio da rua Carvalho de Sá n. 50. Trata-se á rua do Cattete n. 248, loja. (U 13093) G

ALUGA-SE, a quem ficar com os moveis [illegible] Praia de Botafogo [illegible]. (U 13130) G

ALUGA-SE uma sala de frente em casa de familia com pensão [illegible] Rua do Cattete, 3, sob. (U 13079) G

ALUGA, pequena familia de tratamento, quarto bem mobilado com todo conforto, a pessoa de todo o respeito; Cattete n. 79, sobrado. (U 13169) G

ALUGA-SE uma sala confortavel, em casa de familia estrangeira a casal sem filhos, pensão de primeira ordem. Rua Buarque de Macedo n. 39, sob. Tel. B. Mar 364. (U 13236) G

ALUGA-SE um grande quarto com pensão, e sem moveis, rua Natal n. 47, praia de Botafogo. (U 11946) G

ALUGAM-SE optimas salas e magnificos quartos de frente, mobilados ou não, para familias e cavalheiros. Praça José de Alencar, 14 (U 11918) G

ALUGA-SE uma boa sala de frente com pensão. Rua do Cattete 238. (U 13043) G

(1265)

Saldos de Balanço
GRANDES DESCONTOS
Meias para senhoras, creanças e homens, bolsas, carteiras, artigos de fantasia, leques, etc.
CASA CAVANELAS
R. OUVIDOR, 178
1096

Lapa e Santa Thereza

ALUGA-SE sala mobilada, frente S. Thereza, a casal ou cavalheiros distinctos, com pensão, em casa de familia allemã. Rua do Riachuelo, 217; Tel. C. 4785. (U 1255) F

ALUGA-SE 1 quarto a pessoa que trabalhe fóra e que não incommode; rua Aqueducto n. 290. B. M. 144. Preço 50$000. (U 12582) F

ALUGA-SE uma grande sala sem mobilia, para um ou dois moços; rua Taylor n. 92, Lapa. (U 12482) F

ALUGA-SE sala ou sala e quarto, com todas as commodidades, situação esplendida, a senhor só, em casa de familia de respeito, sem creanças, á rua Oriente, 67, primeira entrada, bonde á porta. (U 11818) F

ALUGA-SE um quarto a moços do commercio em casa seria; rua das Marrecas n. 15, sob. (U 11711) F

Cattete, Laranjeiras, Botafogo e Gavea

ALUGA-SE uma sala confortavel, em casa de familia estrangeira, a casal sem filhos, pensão de primeira ordem, Rua Buarque de Macedo, 39 — sob. Tel. B. Mar 864. (U 13236) G

ALUGA-SE uma sala e quarto, separados, em casa nova, de familia, perto dos banhos do Flamengo; rua Silveira Martins n. 56. (U 13183) G

ALUGA-SE, mobilado, um andar terreo, á rua Benjamin Constant n. 114, ou traspassa-se o contrato por dois annos, com aluguel de 250$ apenas, a quem comprar os moveis e installações que guarnecem o mesmo andar. (U 12370) G

ALUGA-SE, em casa de uma senhora estrangeira, uma saal mobilada e completamente independente. Bento Lisboa n. 75. (U 12337) G

ALUGA-SE em casa de familia franceza um apartamento de frente a um casal sem filhos de tratamento e um quarto para cavalheiro distincto. Rua Pinheiro Machado n. 83. (U. 11788) G

ALUGA-SE uma boa sala de frente [illegible]

ALUGA-SE uma sala de frente e um quarto de centro, mobilados, em casa de familia, a rapazes do commercio, á rua Santo Amaro, 65, Gloria (U 13083) G

ALUGA-SE uma boa casa, mobilada com todo o conforto, para familia de tratamento; com cinco quartos, 2 salas e mais dependencias. Contrato de um anno, aluguel, 800$000. Tel. B. Mar 1380. (U 13093) G

ALUGA-SE o magnifico predio da rua Senador Furtado n. 62, com 5 grandes quartos, 4 salas, porão habitavel, quintal e mais dependencias; aluguel mensal de 750$000, taxas e contrato por 3 annos. As chaves estão n. 74, por favor. Informa-se no Largo de Santa Rita n. 8, sobrado — ou á rua 24 de Maio n. 69. (U 11953) G

ALUGA-SE bom quarto para casal ou dois solteiros, mobilado com pensão em casa de familia, á praia Botafogo n. 210, phone Sul 3173. (U 12635) G

ALUGA-SE um quarto mobilado, com pensão, em casa de familia de respeito, para casal sem filhos, á rua Carvalho Monteiro, 39. (U 11916) G

ALUGA-SE uma sala de frente, mobilada, a casal ou rapazes do commercio. Rua Corrêa Dutra, 154. (U 11907) G

ALUGA-SE ou traspassa-se, por um anno, uma casa ricamente mobilada, com todo conforto, para familia de fino trato ou para pequena pensão de luxo. Rua Dois de Dezembro, 30, das 10 ás 2 da tarde. (U 11795) G

ALUGAM-SE quartos e salas de frente, com ou sem mobilia, com ou sem pensão. Cattete n. 207. (U 12490) G

ALUGAM-SE uma sala de frente e quarto mobilado, com pensão, a casal e senhores distinctos, em casa de familia, á rua Corrêa Dutra, 146. (U 11826) G

SANUTERO
TONICO DO UTERO
Indicado nas molestias do Utero e annexos. Combate as hemorrhagias, falta, escassez ou abundancia de fluxo menstrual, colicas e inflammações do Utero ou dos Ovarios, Flores brancas, etc.
DOE?!...
ELIXIR ANTI NEVRALGICO, de Pompillo Mercandante Formulas app. pelo D. N. S. P. ns. 1.802 e 1.696. — Nas pharmacias, drogarias depositarias — Pacheco, rua dos Andradas, 47 Martins & Liberato, rua Senhor dos Passos, 8, Rio. Castro Junior, rua da Quitanda, 16 A, São Paulo.
(0593)

ALUGAM-SE bons quartos mobilados, á rua Santo Amaro, 16. (U 11950) G

ALUGA-SE em casa de pequena familia allemã, um bom quarto a uma senhora de algum tratamento; a uma senhora de algum tratamento; a rua Real Grandeza n. 80, casa 15 — Botafogo. (U 12090) G

ALUGAM-SE dois bons e espaçosos quartos com janellas com ou sem pensão; rua Dois de Dezembro n. 121. Cattete. (U 12658) G

ALUGA-SE bom quarto a senhoras ou senhores que trabalhem fóra, á rua S. Clemente n. 258-A. (U 12601) G

ALUGAM-SE dois quartos grandes, com ou sem moveis, juntos ou separados, a uma familia ou rapazes distinctos, com optima pensão, á rua Marquez de Olinda n. 84 — Botafogo. (U 11801) G

ALUGA-SE uma casa muito bem mobilada, com tres janellas de frente, a familia de tratamento, á rua das Laranjeiras, 478. — Informações pelo Tel. Central 690, das 3 ás 5 hs. (U 12543) G

ALUGA-SE uma sala bem mobilada, a um senhor de tratamento ou a casal que trabalhe fóra. — Rua Carvalho de Sá n. 33. (U 11582) G

-:- CALLOS -:-
Extracção rapida dos callos, sem dôr, com o "TIRA CALLOS". Vidro, 3$000; pelo correio, 4$000. — Na rua Uruguayana n. 66, Perestrello Filho & Cia., Rio de Janeiro e em Nictheroy, drogaria Barcellos (0362)

A RUA Senador Vergueiro, 86, — aluga-se um confortavel quarto com pensão, a casal de tratamento. — Tel. B. M. 3910. (U 12397) G

ALUGA-SE o sobrado da rua Cattete, 246, perto do Hotel Victoria, largo Machado; trata-se com sr. Gomes na loja. (U 13052) G

ALUGA-SE a familia de tratamento o esplendido predio á rua das Laranjeiras n. 539, pode ser visitado todos os dias, das 2 ás 4 horas. (U 12243) G

ALUGAM-SE salas de frente e quarto, para casal ou rapazes. Fornece-se pensão a domicilio; rua Corrêa Dutra n. 80. (U 6704) G

APOSENTOS amplos e muito arejados, communicando-se e dando para a frente e jardim, em casa de familia de tratamento, á rua Pereira da Silva n. 110, Laranjeiras. (U 13117) G

ALUGA-SE uma magnifica sala mobilada, sem pensão, a moço do commercio ou cavalheiro de tratamento, á rua Andrade Pertence, 18. — Cattete. (U 7938) G

ALUGA-SE o predio da rua Bambina n. 59, com excellentes accommodações para familia de tratamento; tem garage e grande terreno arborizado. (U 11695) G

ALUGA-SE com pensão, aposento mobilado, rua Silveira Martins n. 122, Cattete. (U 12344) G

ALUGA-SE confortavel predio, bem mobilado, em Botafogo; telephonar C. 3156, de 11 ás 3 horas. (U 7923) G

ALUGA-SE na rua Benjamin Constant n. 40, em casa franceza, uma grande sala de frente, luxuosamente mobilada, para casal de tratamento, e um quarto para solteiro. — Cozinha de 1ª ordem. (U 11847) G

ALUGA-SE quarto bem mobilado, com pensão de 1ª ordem, em casa nova e perto do mar. Só para casal ou 2 cavalheiros distinctos. Preços modicos; rua Silveira Martins, 70, Flamengo. (U 12508) G

EM casa de familia distincta, aluga-se uma confortavel sala e 2 excellentes quartos. Optima e sã pensão Rua Corrêa Dutra n. 164. — Tel. B. M. 946. (U 12469) G

NA MAIS linda casa do Russell aluga-se um magnifico aposento mobilado, com agua corrente e todo conforto. Abundancia de ar e luz. Vista soberba. Socego absoluto. Diarias de 7$ a 15$. Com ou sem pensão, Ladeira da Gloria, 115, subida ao lado do Hotel Gloria. (U 9381) G

PRECISA-SE de um quarto mobilado, com pensão, em casa de pequena familia, ou que sejam unicos inquilinos. Prefere-se no Cattete, Gloria ou Laranjeiras. Cartas a Arthur Silva nesse jornal. (U 11913) G

PENSÃO RIALTO
PRAÇA JOSE' ALENCAR 11 Telep. 2696, Beira Mar perto dos banhos de mar do Flamengo, dispõe de salas e quartos para casaes e solteiros. Direcção estrangeira. Cozinha de 1ª ordem. Diaria desde 8$000. Fornece-se pensão a domicilio. (U. 12494)

QUARTOS mobilados, com pensão, alugam-se para casal ou dois rapazes, no L. do Machado, 42, esq. de Bento Lisboa. el. Beira Mar 1283. (U 12098) G

QUARTO — Aluga-se um, proximo á largo do Machado, em casa de familia franceza, com ou sem pensão, a cavalheiro de fino trato; phone B. M. 3733. (U 13144) G

SALA de frente, em casa de familia respeitavel, aluga-se, a casal distincto ou senhor de tratamento. — Rua do Cattete, 247, 1ª casa da direita. (U 13096) G

SALA de frente, completamente independente, aluga-se, mobilada, sem pensão, assim como um quarto, com ou sem mobilia, a cavalheiro de tratamento. Rua Bento Lisboa, 75 — Cattete. (U 11634) G

SALA — Aluga-se esplendida sala independente, mobilada com gosto, a casal ou senhor distincto, em casa de familia de todo o socego; rua Ferreira Vianna, 79, Cattete. (U 11811) G

TENDO-SE perdida uma escriptura da compra de um terreno, á rua [illegible] rua [illegible] n. 145.

Rapidez MUDANÇAS Segurança
Telephone N. 8030 **EXPRESSO VELOZ** Telephone N. 3378

(11) FOLHETIM DO "CORREIO DA MANHÃ"

O CAMPO DOS INGRATOS
— OU —
OS COMICOS AMBULANTES
— POR —
HENRIQUE PE REZ ESCRICH.

Ainda que alguns dos circumstantes soubessem que estava muito longe da verdade o que Braulio dizia, comtudo ninguem se atreveu a contradizel-o. Tal era a energica expressão que empregava Espadana para convencer as suas victimas.

— Assim, pois, senhores — continuou Braulio — se então fui bem recebido, por que não o serei agora que conto com elementos mais poderosos, com uma companhia mais igual e com alguns fundos indispensaveis para as primeiras despesas? No emtanto, como são muitos os gastos de uma viagem, visto a numerosa companhia que esta lista expressa, tenciono dar algumas representações nos pontos seguintes.

E desdobrando outro papel, Braulio leu o seguinte:

— "Theatros em actual serviço que se acham no caminho de Madrid a Murcia: 1º, "Ocaña", mediano; 2º, "Villatobas", improvisado em um salão; 3º, "Almaden", pequeno; 4º, "Quintar de la Ordem", pequeno; 5º, "Alcazar de S. Juan", pequeno; 6º, "Albacete", mediano; 7º, "Chinchilla", extramuros da povoação em uma ermida; 8º, "Tobarra", pequeno e improvisado no salão da escola; 9º, "Hellin", pequeno; 10º, "Juwilla", grande e improvisado num deposito de trigo; 11º, "Villena", pequeno; 12º, "Mula", pequeno; 13º, "Caravaca", pequeno; 14º, "Murcia".

Terminada a leitura, Braulio continuou desta maneira:

— Eis aqui, senhores, como por esta combinação resultam quatorze theatros, nos quaes poderemos dar vinte a vinte e oito representações dramaticas sem nos incommodarmos com a mais minima coisa. Agora só me falta ler a lista da companhia e participar-lhes o ordenado que cada individuo tem, bem entendido que de Madrid a Murcia se trabalhará tendo cada um a parte que lhe pertencer ou houver.

E pegando em outro papel da sua immensa carteira, Espadana começou a ler o seguinte:

— "Primeira dama absoluta, d. Clotilde Espingarda, cincoenta reales diarios; a ingenua, com a obrigação de supprir outros papeis, d. Maria Ramires, quarenta reales; primeira graciosa, d. Rita Rubiales, trinta reales; d. Petra Paniagua, com a obrigação de fazer certos papeis de caracter, dezoito reales; primeiro galan e director, um criado dos senhores, sem ordenado; segundo galan, d. Cornelio Olivia, quarenta reales; primeiro gracioso, d. José da Cunha, quarenta reales tambem; o primeiro tyranno, d. Salustiano Cano, vinte e quatro reales; d. Raphael Borrego, com obrigação de acceitar todo e qualquer papel, vinte reales; dois comparsas, oito reales cada um; para o pagamento do corpo do baile que está a cargo de d. Pantaleão Brincapinos, sessenta reales diarios, e finalmente para o ensaiador d. Ramon Cortado, quatorze reales."

O silencio sepulchral que se seguiu á leitura dos ordenados de cada um fez comprehender a Braulio que os seus ouvintes não tinham ficado muito satisfeitos com a sua generosidade. Sem duvida, temendo que os seus companheiros de theatro se rebellassem, apressou-se em dizer:

— Eu bem sei que os senhores, pelos seus merecimentos artisticos, são credores de desfrutarem melhores honorarios. Conheço as necessidades de um actor que, desejando cumprir com o seu dever, quer, como verdadeiro antista, apresentar-se ante o publico com o respeito e decoro que merece; porém, forçoso é dizel-o, a empresa não póde augmentar um real mais aos ordenados. A conducção, ainda que seja em carros, sobe a uma quantia enorme, e antes de fascinar os senhores com pomposos offerecimentos, como a honradez e a franqueza tem sido sempre o nosso norte, preferimos dar um ordenado mais modico, para que seja pago religiosamente até ao ultimo real. No entanto, se, como espero, a sorte me fôr propicia, então será outra coisa, pois saberei recompensar dignamente todo aquelle que seja digno de ser premiado.

— Eu não tenho inconveniente algum em assignar a minha escriptura — disse o tyranno Cano; — porém, primeiramente, desejaria saber duas coisas importantes, ao menos para mim, pois a experiencia de trinta e quatro annos aconselha-me que devo segurar tanto a minha reputação artistica como os meus interesses. A primeira das coisas é saber se a empresa póde adeantar algum dinheiro, e a segunda inteirar-me da lista das obras que havemos de representar. Todos os que aqui estão sabem que Salustiano Cano nunca andou sujo nem mal vestido; porém, como as epocas não são todas as mesmas, confessarei sem vergonha, pois acho-me entre collegas, que, como ha seis mezes estou sem theatro, tenho grande parte da minha roupa empenhada, e a minha rectidão de caracter aconselha-me que, antes de faltar ao meu dever, seja precavido.

Todos os actores de Hespanha sabiam que Salustiano Cano nunca teve mais que tres fatos, entre os quaes havia um casaco de côr castanha que, graças á rara e engenhosa habilidade de seu dono em o desfigurar, era o que o tirava de todos os apuros.

Contavam os seus companheiros de infortunio, que mais de uma vez chegaram a desconhecer na scena o celebre casaco de Cano.

A reputação de Cano em transfigurar a roupa, chegou a subir tão alta que os outros actores costumavam dizer: "Se Cano vem em nossa companhia, os fatos não são necessarios."

Como foi, no decurso da sua aventurosa e prolongada vida de comico, a Providencia, o panno de lagrimas de todos os esfarrapados histriões que o rodeavam, eis aqui o motivo por que ninguem se atreveu a desmentir o respeitavel actor tyranno, quando com todo o despejo da "arte" se atrevia a engrandecer o seu asseio e limpeza.

Por outra parte, os comicos ambulantes têm certa analogia com os ciganos: nunca se desmentem quando se acham reunidos. Acostumados como estão a uma vida errante e aventurosa, costumam respeitar os seus vicios e a soccorrer-se nas suas necessidades.

Como não encontrou, pois, quem desmentisse as suas palavras, só Espadana trocou um olhar significativo com o gracioso Cunha, e deixando assomar aos labios um sorriso de desprezo, dirigiu a Cano estas palavras:

— Meu caro Salustiano, todos os que aqui estão presentes se conhecem uns aos outros, e por tanto limitar-me-ei a responder ás duas questões que me diriges. Amanhã decidirá a empresa a respeito dos adeantamentos; em quanto ás obras que se devem representar, isso é coisa de pouca importancia, pois as comedias ou dramas, como todos sabemos, é o que menos importa para o resultado da nossa empresa. Os dramaturgos sempre escrevem o mesmo; e como sei por experiencia que o valor das producções, se algum tem é devido a nós, quando se trata de escolher obras, pego em um catalogo e escolho-as pelos titulos; e se alguns dos que tem não me agradam, então substituo-os por outro mais pomposo e de maior reclame. Entretanto, darei a lista de algumas obras escolhidas por mim.

E Braulio, tirando outro papel da carteira, começou a ler com voz affectada a seguinte lista:

— "Repertorio dramatico da companhia de d. Braulio Espadana: "Othelo ou o Mouro de

(Continúa)

BARATOL

O mais poderoso baraticida. — As baratas comem o Baratol e morrem fulminadas. Não é nocivo aos animaes domesticos. Não suja e é de facil applicação. — Vende-se em toda a parte. (1191)

Leme, Copacabana e Leblon

ALUGA-SE um bellissimo Bungalow construcção moderna, centro de terrenos, com 5 quartos, 2 salas, ... almoço e mais dependencias, ... entrada para automovel, só para familia de alto tratamento. Rua Miguel Lemos, 48. Ipanema. (U 13084) H

ALUGA-SE uma sala ou um quarto mobilados, com pensão, em casa de familia, na rua Miguel Lemos, 48. (U 7901) H

ALUGA-SE bom quarto mobilado, sem pensão, a senhor do commercio, perto dos banhos de mar. ... inquilino. Rua Copacabana, 609. (U 7955) H

ALUGA-SE uma casa nova, com 2 quartos, 2 salas e demais dependencias para pequena familia. ... Rua Copacabana ... Ipanema 1652.

ALUGA-SE em casa de familia, uma sala e um quarto mobilados, com pensão, ... rua Gustavo Sampaio ... n. 158, proximo aos banhos de mar. (U 13130) H

ALUGA-SE esplendida sala de frente, com ou sem moveis, a senhor ou casal de respeito; rua Gustavo Sampaio n. 163, Leme. (U 12485) H

DENTRO DE CADA VIDRO

do afamado, do insuperavel TONICO LOVERSO

o grande fortificante DO SANGUE — DO CEREBRO — DOS NERVOS — DOS MUSCULOS

V. s. encontrará uma bulla de garantia do fabricante, na qual este se compromette a restituir o dinheiro a todos os doentes que não obtiverem os resultados desejados, com o uso deste maravilhoso TONICO.

Não esquecer isto!

O TONICO LOVERSO é o melhor fortificante do mundo!

Os magros, os fracos, os nervosos, os depauperados e os convalescentes encontram no TONICO LOVERSO um REMEDIO ALIMENTO FORTIFICANTE que lhes restituirá rapidamente e com segurança a saude perdida.

Um vidro basta para um mez. (0100)

ALUGA-SE uma casa na rua Nove de Fevereiro n. 37, Copacabana, ... pode ser vista das 11 ás 14 horas; trata-se na rua dos Ourives, 45, Casa Sportsman. (U 11812) H

ALUGA-SE em Ipanema, predio ... com garage, ... (U 11805) H

ALUGA-SE um bom sobrado á rua Salvador Corrêa n. 94, Leme. ... (U 12368) H

COPACABANA — Posto 4, aluga-se uma casa de pequena familia, em esplendido predio, ... Commercio, Phone Ipanema 2087. (U 7663) H

LEME — Alugam-se confortaveis salões, com pensão, a casal ou moços. ... (U 12807) H

QUARTOS — Para familias e cavalheiros de tratamento; com pensão ... rosa n. 43; tel. Ip. 1327. (U 12350) H

Catumby, Estacio e Rio Comprido

ALUGA-SE dois quartos, com ou sem mobilia, e com pensão, Aristides Lobo n. 28. (U 12503) J

ALUGA-SE um quarto grande, mobilado ... rua Aristides Lobo n. 28. (U 12503) J

ALUGA-SE para moços, quartos mobilados ... do Rosario n. 33, Casa Guimarães. (U 12071) J

Estomago - Figado e Intestinos

Digestões difficeis, gastrites, dôr e peso no estomago, vertigens, azia, enterites, hepatites e todas as molestias do apparelho gastro-intestinal, tratam-se com o ELIXIR EUPEPTICO, do Professor Dr. Benicio de Abreu. — Ap. D. N. S. P. — N. 214 — 8|2|1896. A venda em todas as pharmacias e drogarias do Rio e dos Estados. — Depositarios: *Alfredo de Carvalho & C.* — Rua 20 de Abril, 16 e 1º de Março, 10. (11342)

ALUGA-SE um quarto a um casal sem filhos, na rua d. Minervina n. 31. (U 11936) J

ALUGA-SE uma sala de frente, a casal ou senhora, ... de familia, na rua da Luz n. 82. (U 11748) J

Haddock Lobo e Tijuca

ALUGA-SE por 6 mezes, uma boa casa mobilada, com todo conforto, tendo 3 quartos e 2 salas, com entrada independente, telephone, banheiro com aquecedor, etc., á rua Professor Gabizo; informações á rua Martins Pena, 45, telephone V. 3581. (U 13153) K

ALUGA-SE na rua Medeiros Passos n. 41, Muda da Tijuca, uma casa ... (U 11970) K

ALUGA-SE por 12:000$, ... (U 11905) K

MOVEIS

ALUGAM-SE mobiliarios completos e avulsos. Casa Rosa e Silva, 34, Cattete, 34. Tel. B. M. 2126 (11829)

ALUGA-SE excellente pavimento terreo, rua Conde de Bomfim n. 113. Trata-se no mesmo. (U 12857) K

ALUGA-SE bella sala de frente, com ... casa de familia, ... proximo ao Haddock Lobo.

ALUGA-SE em casa de familia ... ao Haddock Lobo ... Rua Professor Gabizo, 99. (U 12552) K

ALUGA-SE um commodo, em casa de familia, ... (U 13046) K

ALUGA-SE casa á rua Dr. Rego Lopes, 46, para familia de tratamento. Póde ser vista das 8 ás 10 e das 17 ás 19 horas; trata-se na rua Frei Caneca n. 245, loja, das 17 ás 19 horas. (U 11948) K

ALUGA-SE uma casa com 2 salas, copa, ... (U 11787) K

ALUGA-SE um quarto para casal ... (U 12484) K

ALUGAM-SE bellissimos quartos ... Conde de Bomfim, 606. (U 12860) K

SUBURBIOS

ALUGA-SE por 310$ uma boa casa, á rua Magalhães Couto n. 11 (Meyer), com quarto, duas salas ... (U 11989) M

ALUGA-SE casa com 3 quartos ... (U 11938) M

ALUGA-SE um confortavel predio, ... (U 12657) M

ALUGA-SE uma casa, acabada de construir, com 2 quartos, 2 salas, ... á travessa ... (Meyer). ... (U 13153) M

Conservae vossos cabellos

tonificae-os sempre com a afamada loção

"BELLA COR"

Faz desapparecer a caspa em poucos dias

Dá ao cabello a côr primitiva

A' venda nas pharmacias, drogarias e perfumarias

App. pelo D. N. S. P. sob. n. 2177 — FRASCO 7$500

Depositario: JAYME TEIXEIRA - R. 11 Agosto, 53 - S. Paulo (0901)

ALUGA-SE um bonito quarto a casal sem filhos, tendo cozinha, banheiro e grande quintal, á rua 8 de Dezembro n. 156, c. 9, Mangueira. (U 13078) M

ALUGA-SE a casa da rua Tavares Ferreira n. 37, Rocha, ... (U 13116) M

ALUGA-SE uma casa com 3 quartos ... (U 12496) M

ALUGA-SE um predio, proprio para familia de tratamento, ... (U 12483) M

ALUGA-SE em casa de familia, a um casal, um quarto ... Souza Barros n. 93, E. Novo. (U 12655) M

QUER comprar, vender, concertar, ou fazer joias com seriedade? Procure a "Joalheria Valentim", rua Gonçalves Dias, 37, phone 999 C. (0780)

H. Lerche

Machinas para lacticinios e frigorificos. Vasilhames para leite. Motores e dynamos. Rua São Pedro n. 105. CAIXA POSTAL 2374. RIO DE JANEIRO (16250)

Epilepsia

(Mal de gotta)

O unico remedio de real effeito e resultados IMMEDIATOS contra os ataques de gotta é o Antiepileptico Barasch

Depositarios — Drogarias Berrini e Americana. — Correspondencia: E. BARASCH — Avenida Mem de Sá, 171. Teleph. 3291 Central. (10978)

São Christovão, Andarahy e Villa Isabel

ALUGA-SE, em Icarahy, muito perto do mar, um esplendido quarto ... (U 11961) T

ALUGA-SE em casa de familia ... (U 11978) L

ALUGA-SE um bom quarto ... (U 7754) L

ALUGA-SE uma casa ... (U 12356) L

ALUGA-SE um bom sobrado ... (U 11949) L

ALUGA-SE boa casa ... (U 12642) L

ALUGA-SE casa com 3 quartos, cozinha, ... Rua Theodoro da Silva n. 92 ... (U 12592) L

ALUGA-SE quarto e sala ... (U 12431) L

ALUGA-SE em casa de familia ... Francisco Xavier ... (U 11725) L

ALUGA-SE a casal, um quarto ... (U 12753) L

ALUGA-SE em casa de familia ... Leão 26. (U 1236) L

ALUGA-SE em Villa Isabel ... (U 12360) L

ALUGA-SE a casa ... (U 7915) L

ALUGA-SE um confortavel predio ... (U 11696) L

ALUGA-SE ... (U 7990) L

ALUGA-SE o confortavel e espaçoso predio ... (U 12536) L

ALUGA-SE ... por 230$000 ... (U 11787) L

ALUGA-SE um salão para negocio, ... Setembro n. 173. (U 11800) L

TELHAS TYPO MARSELHA

do Paraná, as melhores que se fabricam no Brasil. — Vermelhas uniformemente, direitas, leves e resistentes a toda prova.

As casas cobertas com estas telhas ficam mais bonitas e estão sempre mais garantidas.

Absorvem menos agua em dias de chuva e pouco pesam sobre o madeiramento

Sempre em stock para vendas de qualquer quantidade. Entrega immediata.

A. E. CARVALHO & Co.

Escriptorio Av. Rio Branco, 9 - Norte 6670.
Deposito - Rua Alpha 112 - Norte 803 - (Praia Formosa) (0580)

ALUGA-SE um bom quarto, em casa de familia, á rua Imperial n. 139, Meyer. (U 7919) M

ALUGA-SE um bom commodo, em casa de familia, para pessoa do commercio, á rua 24 de Maio n. 292, E. do Sampaio. (U 13063) M

ALUGA-SE bello palacete com dois andares, juntos ou separados, — vastos aposentos, quarto de banho moderno, fogões a gaz e lenha, installações modernas para familia de tratamento, informa-se com o proprietario Paulo Torres, á rua do Rosario, 103, sobrado. Ver á rua Diamantina, 129, estação do Riachuelo, chaves no 146. (U 12511) M

NICTHEROY

ALUGA-SE um chalet mobilado, completamente independente, um minuto do mar, podendo cozinhar; tem lindo jardim, grande terraço; nunca se sente calor. Rua Presidente Pedreira 62, Nictheroy. (U 12630) T

ALUGA-SE um esplendido quarto em casa de familia, a casal ou rapazes do commercio, á rua dr. Paulo Alves n. 121, Icarahy, — praia das Flexas. (U 7900) T

ALUGA-SE o predio da rua Alvares de Azevedo n. 102, Icarahy; as chaves na mesma rua n. 101; trata-se na rua Uruguayana n. 52. (U 11817) T

VENDEM-SE em prestações lotes de terrenos, em Sapé, Linha Auxiliar, logar conhecido como o mais saudavel da zona. Tem luz electrica, agua do rio d'Ouro e muitos trens diarios. Prestações desde 15$000. Informações á rua da Alfandega n. 28, escriptorio da Companhia Predial. (8776) N

PEÇAM O AZEITE

Cachopa

A' venda em todas as casas de primeira ordem. (1064)

VENDE-SE o bom predio da rua Aguiar n. 61, com 5 quartos, 3 salas, etc., em leilão, terça-feira, dia 1º de Abril, ás 4 horas da tarde, pelo leiloeiro JULIO, com armazem á Av. Rio Branco n. 183, Tel. C. 2300. (U 11840) N

DEUZA DA PAZ

A melhor escova para dentes (20906)

ALUGA-SE predio á rua Vera Cruz, n. 358, perto da praia de Icarahy, Nictheroy; tratar á rua da Quitanda n. 83, das 12 ás 17 horas. Rio de Janeiro. (U 13055) T

ICARAHY — Aluga-se, em casa de familia estrangeira, a casal ou cavalheiros, sala espaçosa, mobilada, com entrada independente, a dois minutos da praia. Rua Tiradentes n. 200, Nictheroy. (U 11925) T

ILHAS

UM casal aluga em Paquetá, um quarto, com ou sem pensão, a outro casal ou a senhora, perto dos banhos de mar. Ver e tratar na rua Commendador Lage n. 52. (U 11721) X

Compra e venda de predios e terrenos

CASA para pouco capital, vende-se com 5 commodos e o mais pertence, medindo o terreno 21x66, logar alto, saudavel e de bella vista. Ver e tratar á rua Valentim da Fonseca n. 31, estação do Riachuelo. (U 11799) N

COMPRAM-SE predios e terrenos bem localizados; informes detalhados, á caixa n. 2, do "Jornal do Commercio". A Empresa. (U 8437) N

PREDIO — Vende-se, á rua Copacabana, um pequeno, com jardim e entrada ao lado, de construcção antiga, arrendado por 350$000, com contracto até Agosto do corrente, tendo o terreno 5,70 x 38,00. Preço de occasião. — 28:000$000; 1º de Março, 127, sob. (U 13070) N

VENDE-SE um sitio em Bangu', com dois quadros, todo cercado de arame e maricá, com uma boa chacara nova, dando os primeiros fructos, tendo installação sanitaria completa e chiqueiro de cimento com quatro divisões, poço empedrado, com bomba, e passa um riacho pelo meio do terreno, proprio para agrião, com pasto cercado, proprio para sete a oito vaccas, com muita capineira; trata-se em Bangu', na rua Progresso n. 34. (U 11691) N

Enxadas Coroas
GRANDE STOCK
RUA S. PEDRO N. 28

Ferragens em geral
GRANDE STOCK
RUA S. PEDRO N. 28

TINTAS E OLEOS
ESMALTES E VERNIZES
RUA S. PEDRO N. 28

Serras para Engenhos
GRANDE STOCK
MONTEIRO, MUNIZ & C.ª
RUA S. PEDRO N. 28 (18911)

VENDE-SE para pequena familia, uma casa, á rua Figueiredo, 71, Meyer, das 7 ás 9 da noite.— Preço, 12 contos. (Acha-se descoccupada). (U 12666) N

Ondulação dos Cabellos

Cabellos crespos com poucas applicações do

CRESPODOR

SÃO COM SEGURANÇA OBTIDOS

Vidro . . . . 6$000 — Pelo Correio . . . 8$000

Na Perfumaria "A' GARRAFA GRANDE-66 Rua Uruguayana

PERESTRELLO FILHO & Cia.

Em Nictheroy: Drogaria Barcellos (0041)

Terrenos — Vendem-se optimos lotes, bem situados, nas ruas Uruguay, Ladisláo Netto, Maxwell, Pontes Corrêa, Juparanã, Indayassú, Barão de S. Francisco Filho, Barão de Vassouras e Barão de Mesquita (os melhores logradouros do Andarahy), em franca valorização; facilita-se o pagamento até cinco annos de prazo; tratar á rua S. Pedro n. 132, sobrado — Telephone Norte, 3259. (20974) N

VENDE-SE uma casa com um quarto grande e duas pequenas salas, na estação da Piedade, 2 minutos da avenida Suburbana. Informa-se com Raul Dias, á rua do Rosario n. 138, das 10 ás 16 horas. (U 12330) N

VENDE-SE o grande e confortavel predio da Estrada Marechal Rangel n. 626 (largo do Octaviano), excellente ponto commercial, com bondes á porta e distante da estação de Madureira 5 minutos; tem nove commodos e está situado no centro de excellente chacara de 33 x 200 metros, podendo se conseguir metragem ainda maior. O terreno presta-se á construcção de 4 ou mais predios com frente para o mesmo local; preço: 35:000$000. Tambem se vende a mesma propriedade com terreno de 44 x 900 metros. Trata-se no mesmo, com o sr. Manoel Rezende, ou á rua Buenos Aires n. 159, loja, com o sr. Calixto Rezende. (U 7805) N

VENDE-SE uma casa assobradada na r. Guimarães, Rocha; tratar á rua General Camara 391, Trindade. (U 11688) M

VENDEM-SE 3 casas, uma com porão habitavel; rua Isolina 29 A e 31, Meyer. Renda 700$000. Preço 38:000$000. (U 12343) N

VENDE-SE boa e saudavel casa, á 10 minutos do bonde e do Centro; com agua, gaz e electricidade. Trata-se com o sr. Major Motta, á r. Senhor dos Passos n. 24, 1º andar. (U 11779) N

VENDE-SE a casa da rua S. Januario, bons commodos; trata-se á rua Rosario n. 116, sr. Victor. (U 12379) N

VENDE-SE o novo e grande predio em centro de terreno, 2 pavimentos, á rua Moraes e Silva, 136; proximo ao Collegio Militar. Tratar no mesmo, das 12 ás 17 horas. Telephone Villa 3100. (U 7623) N

VENDEM-SE dois magnificos lotes de terrenos á rua Almirante Cockrane (prolongamento da rua Mariz e Barros), entre os predios ns. 547 e 553, em leilão, pelo leiloeiro PALLADIO, sexta-feira, 28 do corrente, ás 4 ½ horas da tarde, em frente aos mesmos. (U 7807) N

VENDEM-SE quatro magnificos predios á rua Silva Guimarães ns. 11, 13, 15 e 17 (Fabrica das Chitas), em leilão, pelo leiloeiro PALLADIO, sabbado, 29 do corrente, ás 4 ½ horas da tarde, em frente aos mesmos. (U 7809) N

VENDEM-SE dois bons e solidos predios á rua D. Anna Nery ns. 656 e 660 (estação do Riachuelo), em leilão, pelo leiloeiro PALLADIO, quinta-feira, 27 do corrente, ás 4 ½ horas da tarde, em frente aos mesmos. (U 7808) N

VENDE-SE uma collecção de livros de leis do Brasil e Decretos do Governo Provisorio; rua da Quitanda n. 36, sob. com Portella. (U 12568) N

VENDE-SE o predio de construcção moderno e solida, á rua Silva Xavier n. 84, muito perto dos bondes de Engenho de Dentro e Cascadura. Com boas accommodações, isolado, grande terreno todo murado com muitas arvores fructiferas, jardim ao lado, e na frente, esplendida varanda com 5 metros, toda ladrilhada, pintada a oleo e gradil de ferro. Póde ser visto das 10 horas da manhã ás 5 da tarde. Photographias e para tratar com o proprietario ás 5 horas da tarde, á rua Buenos Aires n. 100, sobrado, sala dos fundos. Preço 30 contos de réis. (U 12607) N

VENDEM-SE dois magnificos predios á rua Uruguay ns. 217 e 229, em leilão, pelo leiloeiro Palladio, quarta-feira, 2 de abril, ás 4 1|2 horas da tarde, em frente aos mesmos. (U 7806) N

VENDE-SE uma rica mobilia de peroba no valor de seis contos, composta de oito peças, por 2:000$000. Ver e tratar na rua do Cattete n. 172, sobrado. (U 13103) O

VENDE-SE, por 13 contos, um optimo predio de madeira, c| dois quartos, duas salas, cozinha ladrilhada, porão e luz e terreno com 12 x 42; (junto á est. do Meyer). Tratar das 5 horas em deante, á rua Dr. Silva Pinto n. 18 — V. Isabel (U 11979) N

VENDE-SE o magnifico terreno, — onde existiu os predios ns. 10 e 12,á rua José Mauricio, (centro commercial), em leilão, pelo leiloeiro — PALLADIO, quinta-feira, 3 de abril de 1924, em frente ao mesmo. (U 11930) N

VENDE-SE em S. Paulo, boa fazenda de café e gado. Trata-se directamente com o dono; informações por especial obsequio com o sr. Mello Junior. Avenida Rio Branco, 151, 2º andar. (U 13086) N

VENDE-SE um predio com 2 quartos, 2 salas, cozinha e mais dependencias, agua com fartura e tanque, com fossa hygienica e luz electrica, terreno medindo 18 1|2 de frente e 44 de comprimento, todo cercado; preço de occasião, facilitando uma parte em prestações; trata-se á rua Cardoso Quintão n. 89, no Campo da Botija, estação de Piedade. (U 1702) N

VENDE-SE ampla installação necessaria, luz electrica, clima saudavel, 300 metros de altitude. Pomar em grande terreno, para 15 a 20 mil mangas e gado para 6 vaccas, em Sapecaya Estado do Rio; Trata-se com o sr. José de Oliveira Barbosa. (U 11725) N

VENDE-SE o predio da rua Vinte e Quatro de Maio n. 301, com accommodações para familia de tratamento; para ver e tratar na mesma; facilita-se o pagamento. (U 12512) N

VENDE-SE lote terreno 20x50 com uma boa casa com quatro commodos, Arvores fructiferas, preço de occasião 4:000$. Rua Maria Augusta, S. João de Mariy. Tratar com o sr. Manoel Ribeiro. (U 12618) N

VENDE-SE uma chacara com 22 x 32 m. com 8 casinhas precisando de reparos á rua Sá, 277, Piedade, 25 contos, com o dono. R. S. Francisco Xavier n. 494, ou R. Rosario, 134, loja das 4 ás 5, Caetano. (U 12609) N

VENDE-SE uma boa casa com seis commodos, tendo uma bella chacara, com as melhores fructas nossas; logar alto, recommendado pelos medicos. Terreno mede 22 de frente por 50 de fundos. Rua Luiz Reis n. 3, Estação de Anchieta. (U 13072) N

VENDE-SE um lote de terreno de 10 x 40, á rua Honduras, proximo á rua Mexico, Penha. Tratar com o sr. Oscar á rua Theophilo Ottoni n. 135. (U 13006) N

CAMAS PARA CREANÇA

Camas metallicas "WALLIG"
Hygiene—Elegancia—Solidez
Fabricantes
Wallig & Comp.
Porto Alegre
FILIAL
RIO DE JANEIRO
Rua Mar. Floriano Peixoto, 5 (0324)

VENDEM-SE predios e terrenos; expediente das 10 ás 18, Uruguayana n. 95. Figueiredo. (U 4915) N

VENDE-SE um terreno; mede 11 x 34, na rua Souza Franco, entre Torres Homem e Bolivar; está murado; trata-se com o sr. Alipio; rua Vasco da Gama n. 139; telephone 705 Norte. (U 7943) N

VENDE-SE por 30 contos a casa da rua Bethencourt da Silva n. 24 (Sampaio); 2 salas, 5 quartos, etc. (U 11733) N

VENDE-SE ou aluga-se na rua Emilio de Menezes, 58, Piedade, uma casa nova, 2 salas, 3 quartos, cozinha, entrada ao lado, quintal. Bonde de Cascadura. Trata-se Theodoro Silva, 92. (U 12643) N

VENDE-SE o predio da rua Bella de São João, 212, construido em terreno com 24 x 66. Trata-se com o sr. Bastos, rua da Quitanda n. 51, sala 4; telephone 7113 ou B. M. 664. (U 13160) N

VENDAS DIVERSAS

VENDEM-SE duas mobilias de peroba, inteiramente novas, de casal e solteiro, á rua do Cattete, 247, c. 4. (U 13066) O

VENDEM-SE pianos usados perfeitos a 500$, 900$, 1:100$ e 1:600$. Visconde de Itauna n. 75. (U 6061) O

VENDE-SE um superior piano Pleyel, com toda urgencia; para desoccupar logar, na rua da Alfandega n. 278, loja. (U 12448) O

VENDE-SE a particular uma mobilia de sala de jantar, propria para pensão e duas de quarto e uma de visitas; avenida Gomes Freire n. 116, sobrado. (U 12440) O

VENDE-SE um bilhar bom e 3 bolas, com todo os pertences; informa-se em Paty do Alferes, Estado do Rio, em casa de João Marcos Flores. (U 11734) O

VENDE-SE um bom piano allemão, quarto, de cauda, do afamado fabricante Blutener. Rua Luiz de Camões n. 44. (U 11732) S

VENDEM-SE apparelhos radio-telephonicos. Experiencias, ás quartas e sabbados; rua Barão de Itapagipe n. 308. (U 7016) O

VENDEM-SE Lulús da Pomerania, marrons e brancos, legitimos; rua Dr. Sattamini n. 75. (U 12362) O

VENDEM-SE 2 pacas mansas e 38 canarios lindos, origem franceza, á rua do Imperador 180 (Realengo). (U 12342) O

VENDE-SE um bom piano allemão, armação de ferro, cordas cruzadas, preço de occasião. Rua Riachuelo, 30 (U 11862) O

VENDE-SE um bom piano com pouco uso, allemão, com cordas cruzadas e cepo e armação de metal; na rua Tavares Bastos n. 31, Cattete. (U 13125) O

VENDEM-SE dois bons tapetes, 2,00 x 2,75, um bibelot vitrine, na rua Tavares Bastos n. 31. Cattete. (U 13125) O

VENDE-SE dormitorio, em 3 corpos e com muito pouco uso e preço muito razoavel, á travessa do Motta n. 10 — Mattoso. (U 13109) O

VENDE-SE por 450$000 um bom piano, para estudos. Rua Domingos Lopes n. 34, Madureira. (U 11942) O

VENDE-SE 1 automovel typo Ford Limousine. Trata-se na garage S. Paulo. Praia de Botafogo, 404. (U 11959)

VENDE-SE uma forma privilegiada e licenciada de um preparado pharmaceutico. Trata-se na rua Tucuman n. 1, escriptorio 2, com o dr. João de Deus, das 2 ás 4 horas. (U 11934) O

VENDE-SE um dormitorio de peroba claro, na rua Conselheiro Josino n. 29, Esplanada do Senado. (U 11945) O

VENDEM-SE 3 machinas Singer, quasi novas, por preço barato, — para desoccupar logar. Sendo uma de tres gavetas, cose e borda, outra serve para prospontar calçados e uma por 130$ de familia. Rua General Camara n. 177. (U 12652) O

TRASPASSES

TRASPASSA-SE por preço modico e conforme se combinar uma linda residencia completamente nova e mobilada de novo. Tem 5 quartos, 2 salas, bom quintal, etc. Em uma das melhores ruas de Botafogo, proximo á rua do Rosario n. 150, loja. (1337) P

TRASPASSA-SE uma casa completamente limpa e mobilada ha um mez, no melhor ponto da avenida Mem de Sá; informações telephone B. M. 3633. (U 11881) P

TRASPASSA-SE um sobrado bem mobilado, com contrato; facilita-se o pagamento. Informações na rua do Cattete n. 249, 1º andar. (U 11851) P

TRASPASSA-SE o contrato de uma pensão, bem situada no centro e muito afreguezada. Trata-se na rua S. Pedro n. 148, 1º andar. (U 7917) P

TRASPASSA-SE uma casa mobilada como para pequena pensão; tratar rua da Quitanda n. 175, 2º andar. (U 12261) P

TRASPASSA-SE perto da esplanada do Senado, uma casa mobilada a casal sem filhos. Informar com o sr. Muños. Telephone Norte 1921. (U 12413) P

TRASPASSA-SE o contrato de 5 annos de um confortavel predio, á rua Barão de Ubá n. 89, com 26 quartos. Nelle funcciona uma pensão, estando quasi todo os quartos occupados. Tambem se vendem os moveis, facilitando-se o pagamento. Paga de aluguel 1:300$ e os impostos. Para tratar á rua do Rosario n. 150. (0881) P

Achados e perdidos

CASA DE PENHORES Arthur Alvim, (Th. Ribeiro & C. — Successores), Rua Luiz de Camões 40 Perderam-se as cautelas ns. 41.609 e 43.639 desta casa. (U 11390) Q

CASA LIBERAL — Perdeu-se a cautela n. 166.111 desta casa. (U 13138) Q

CASA CAMPELLO — Avenida Passos n. 29-A. Perdeu-se a cautella n. 81420 desta. (U 11806) Q

CASA CAMPELLO — Avenida Passos n. 29-A — Perdeu-se a cautela n. 88631, desta casa. (U 7927) Q

DESAPPARECEU da casa de seus paes, no dia 22, á noite, uma menina de 14 annos, portugueza, com o cabello cortado a Inglesa, que attende por nome de Rosa Gomes ou Maria. Quem souber noticias, queira fazer o favor de communicar ao sr. Duarte, á Avenida Rio Branco n. 241, das 2 ás 3 horas, que será gratificado. (U 11781) Q

GRATIFICA-SE a quem encontrou uma carteira contendo documentos de motorista, carteira de identidade, de habilitação, pergaminho e licença do corrente anno do auto n. 4402, se á entregar na rua Municipal, 24, 2º andar. (U 1307) Q

J. LIBERAL — Perdeu-se a cautela n. 168.044 desta casa. (U 12489) Q

M. GOMES & Cia., 13, travessa do Rosario. Perdeu-se a cautela n. 61914 desta casa. (U 12576) Q

PERDEU-SE um diploma conferido pela Exposição do Centenario; quem o tiver encontrado, é obsequio entregal-o á rua de S. Pedro n. 207, que será gratificado. (U 11699) Q

PERDEU-SE uma escriptura de um terreno, da rua Venancio Ribeiro n. 206, pede-se a fineza a quem achou de entregar na rua Venancio Ribeiro n. 206, Engenho de Dentro; que será gratificado. (U 11983) Q

PERDEU-SE a caderneta n. 527.804 da Caixa Economica. (U 11942) Q

PERDEU-SE a caderneta da Caixa Economica n. 506.944, serie 3ª. (U 11807) Q

PERDEU-SE a cautela n. 14370 de 1923, da Agencia n. 2 da Caixa Economica. (U 13030) Q

PERDEU-SE a caderneta n. 317064, da Caixa Economica. (U 11873) Q

VIANNA, IRMÃO & Cia. — Rua Pedro 1º, antiga Espirito Santo, 28 e 30; perdeu-se a cautela n. 73099 desta casa. (U 12505) G

DIVERSOS

ACÇÕES da tabella Lyra da Prefeitura; compram-se, na rua do Carmo n. 49, sob., Sena. (U 12569) S

AUTO Chevrolet, particular, licenciado, vende-se; informa e phone Ipanema n. 1469. (U 11939) O

ANTES de comprar o remedio aconselhado, saiba o preço na Drogaria André; Sete de Setembro, 34 (S 16812)

ALUGA-SE um quarto mobilado, com todo o conforto, a senhor de responsabilidade, tel tel. C. Cartas neste jornal A. 23. (U 12441) S

COMPRAM-SE moveis, espelhos, pianos, machinas, metaes, roupas; não se desfaça de nada, antes de chamar Grande Bazar Museu. Norte 4618. Visconde Itauna, 183. (U 11864) S

Cura da syphilis e doenças rebeldes da pelle e das mucosas.

Tratamento da tuberculose, asthma e bronchites chronicas; das molestias do estomago e intestinos, figado e nervosas.

DR. ED. MAGALHAES

Consultas, appl. do radium e 914 ás 10 e de 1 ás 3 horas.

á Rua 7 de 7bro, 36. (U 13105)

COMPRAM-SE vestidos, capas e pelles; paga-se bem. R. Lapa 43, sob. Tel. C. 2009 (U. 12504) S

CARTOMANTE. D. Maria Emilia, celebre, 1ª do Brasil e Portugal, consagrada pelo povo mais perita, ultima palavra da cartomancia e sciencias occultas; as pessoas do interior, consulta por carta, seriedade e sigilo; residencia, á rua S. João n. 59, perto das barcas, em Nictheroy, Caixa Postal n. 1688. Rio de Janeiro.— Maria Emilia, é a mais popular do Brasil. (U 13076) S

CARTOMANTE VIDENTE — Consulta sobre qualquer sentido, fazendo desapparecer os atrazos, embaraços e rivalidades da vida, por mais difficil que sejam; trabalhos verdadeiros e garantidos; das 8 ás 4. Rua Barão de Petropolis, 93, bonde de Estrella na porta; tambem serve Catumby e Itapirú. (U 7954) S

COMPRAM-SE moveis usados, pianos, machinas de costuras, casas mobiladas, moveis avulsos, paga-se bem; attende-se a chamados, Tel. Norte 6305, Rua Visconde do Itaúna, 161. (U. 11886) S

CARTOMANTE — Mme. Salvador, diz o presente e o futuro; rua do Cattete n. 112-A. (U 12443) S

ESCREVER A' MACHINA — **Curso completo em todas as machinas, 50$000; tres aulas por semana, 10$000 mensaes; aulas diarias, 20$; "ESCOLA VELOX", Largo de S. Francisco, 36, 1º.** (U 13180) Z

EM casa de familia, fornece-se comida á mesa por mez, a 90$000; Quitanda, 175, 2º andar. (U 12260) S

INTERESSADO — Industria importante, precisa de pessoa modesta honestissima, com capital de 10 a 20 contos, para servir como comprador das materias primas e outros affazeres Bom ordenado e interesse. Tratar com Senna; rua do Carmo, 49, sob. (U 12606) S

Gonorrhéa Syphilis — Cura da gonorrhéa aguda ou chronica, em poucos dias, por processo de exito absolutamente comprovado, bem como de todas as suas complicações. — Tratamento da syphilis e todas as suas manifestações, com injecção indolor, de effeitos garantidos. — URUGUAYANA, 134, de 8 ás 11 e 1 ás 6. — DR. RUPERT PEREIRA. (U 12624) S

LICOR VEGETAL — Dá força ao sangue, dá vigor aos musculos, dá energia aos nervos; na Medicina Natural, á rua Visconde do Rio Branco, 7. (0390)

M. CAMARA, viuvo e successor da notavel cartomante mme. Zizinia, na avenida Passos n. 32, 1º andar, consultas das 11 ás 2 horas. (U 13146) S

MACHINA Singer de costura, compra-se 1 ou cautela da mesma. — Tel. 2659, Villa. (U. 7964) O

MANICURE, sabendo 7 idiomas offerece-se para salão ou chamados a domicilio. B. M. 3544. (U 7107) S

MOBILIA — Vende-se uma com 16 peças, ou uma com 9 peças, ambas de sala de janta, á rua Emerenciana n. 41. (U 12373) O

MOVEIS de occasião, vendem-se dormitorio, sala da jantar e de visitas, e varios avulsos. Rua Senador Dantas n. 34. (U 11824) S

MME. ORIENTAL, espirita e celebre cartomante, com vinte annos de pratica em Jerusalem e na maior parte da Europa. Ler no Rio Jornal na edição de meia-noite e no Jornal do Brasil, de 1 de janeiro, as suas prophecias para o anno de 1924. Revela o segredo humano pela graphologia physionomica. Lê a palma da mão e toda a sina da pessoa. Consultas todos os dias. Constituição, 47, 1º andar; tel. Central 2508. (U 11993) S

OFFICINA mechanica, vende-se; — Garage da Cooperativa, á rua Barroso 213; acha-se a dita officina montada com torno, machina de furar columna, esmeril duplo, solda de oxigenio, duas bancadas, forja, bigorna e muitas ferramentas; rendimento de 1 conto de réis livre de todas as despezas, por mez. Tratar com o sr. Fernandes, na mesma officina. Tel. Ip. 223. (U 13074) S

OFFERECEM-SE capas para mobilia a 85$; Stores bordados a 25$, com armação; á rua Senador Euzebio 88, Tel. Norte 4079. Casa Verde. (16811) S

Srs. DENTISTAS — A garantia dos vossos trabalhos está no uso de um bom cimento. O cimento TITAN é o melhor. E' usado e aconselhado pelos illustres professores: Coelho e Souza, Frederico Eyer, Dias de Carvalho, Emilio Mallet, Paula Ramos e pelos principaes dentistas de todo o Brasil. Caixa, 8$500. A' venda em todas as casas dentarias do Brasil. (0876)

COMPRAM-SE roupas usadas, — pianos e tudo que tenha valor. Paga-se mais que qualquer outra casa. R. José Mauricio, 16. Teleph. C. 2637. (U 8858) S

FRIBURGO — Chegarei no ultimo trem; quinta-feira, só voltarei segunda. (U 13139) S

CAVALHEIRO distincto precisa quarto para descanso, em Cattete, Flamengo ou Botafogo. Dirigir-se por carta a Roskoff; America Hotel, Cattete n. 234. (U 11711) S

COMPRAM-SE roupas usadas e novas de homem, senhora e tudo, paga-se mais 40 o|o que outros. R. Senador Dantas 75. (U 9563) S

CAPAS para mobilia, stores, cortinas, colcadões; só na casa Verde, S. Euzebio 88, tel. N. 4079. (19961) S

CARTOMANTE — Senambulo, — trabalha com duas pessoas. Cons. 5$. Rua Joaquim Silva, 56, loja. (U 2580) S

CHAPÉOS para senhoras — Gosto elegancia; preços modicos. Mme. Jeanne Bard, modista franceza; rua 7 de Setembro n. 211, 2º andar. — Acceitam-se encommendas e reformas. Modelos originaes. Grande escolha de bellas formas de palha phone C. 1316. (U 11996) S

COMPRA-SE uma casa no Rio Comprido, de preferencia no Itapagipe; informações para á rua do Mattoso n. 88. (U 11935) S

COMPRAM-SE moveis, pianos, metaes, christaes, louças, machinas de costura, cofres de ferro e paga-se bem. Telephone C. 2044 Av. Mem de Sá 189. (U 13045) S

COMPRAM-SE pianos velhos e perfeitos, paga-se o dobro do valor; não se faz questão de preço. Concertos, afinações, lustrios, exames, trocas, encamursamentos e tudo referente. T. N. 4953. (U 6260) S

CONCERTAMOS com absoluta garantia. FERROS DE ENGOMMAR, SECCADORES ELECTRICOS, TORRADORES e todo e qualquer apparelho electrico. Casa Braga (Filial), rua 7 de Setembro, 107. Central 2611. (14512) S

CARTOMANTE paraense, chegada ha pouco do Norte, diz o presente e predix o futuro; trabalho de sciencias occultas, garantidos e discretos; especialidade em questões intimas. — Rua Visconde de Itaúna n. 371, sob. (U 12467) S

Casamentos trata-se com ou sem urgencia, mesmo sem certidões de idade. Rua dos Invalidos 65 A. (U 8458) S

CASA VERDE — V. Ex. está noivo? Deseja comprar moveis de fino gosto? Queira visitar a nossa exposição. Rua Senador Euzebio numero 88, Tel. Norte 4079.

Doenças venereas — Tratamento cuidadoso e rapido quanto possivel da gonorrhéa (corrimentos) e das suas complicações na urethra, prostata, testiculos, bexiga, rins, utero e ovarios; da syphilis, dos cancros molles e das adenites, etc. — pelo DR. JULIO DE MACEDO, á rua da CARIOCA 54-A (de 8 ás 11 e de 1 ás 3.). (U 13147) S

DINHEIRO — Empresta-se a 7 o|o sob predios, heranças, inventarios, alugueis de casas. Compram-se heranças. Av. Passos, 98, sob., Lopes — com rapidez e seriedade. (U 12633) S

HYDROCELE Cura radical pelo processo sem operação do dr. LEONIDIO RIBEIRO. Cons. r. 7 de Set. 38, das 3 ás 4. (U 10385)

PENSÃO — Dá-se pensão á mesa, em casa de familia; rua do Rezende n. 88, sobrado. (U 13058) S

MACHINAS SINGER trocam-se. — Alugam-se concertam-se machinas usadas, vende-se desde 60$000 para cima. Manda-se mecanico a domicilio. Rua General Camara 177, Tel. N. 1728, largo do Capim. (U 12581) S

PRECISA-SE de uma sala com pensão de jantar para um senhor do commercio, em casa de pequena familia, que lhe tome conta de uma menina de 2 annos; prefere-se no centro. Cartas á caixa postal n. 253. (U 12380) S

DHARMACIA — Vende-se. 1 Trata-se General Rocca, 1. Rio. (U. 11958) O

PENSÃO — Fornece-se a domicilio, rua Natal n. 47, sobrado, praia de Botafog.. (U 11947) S

PRECISA-SE uma casa de um pavimento, nova, com tres quartos, duas salas, etc., nas Laranjeiras, Conde de Bomfim (no principio) ou transversaes; trata-se na Companhia de Administração Garantida, á rua da Quitanda, 73. (U 11988) S

PIANO Pleyel, 1|4 de cauda; aluga-se, á rua Senador Euzebio, 30. (U 13167) S

Chapeu Rio Parisiense

O mais chic e mais barato, só na CASA LAGE, á rua do Theatro 19. Reformam-se chapéos de qualquer especie e pelos ultimos figurinos, a preços de verdadeiro reclame. (0954)

PIANO — Vende-se novo, allemão, á rua da Carioca n. 43, sobrado; Gymnasio de Musica. (U 7940) O

PIANO — Vende-se um, francez, para estudo, superior, 1:300$. Rua General Caldwell n. 262, sobrado. (U 12612) O

PIANOS e autopianos allemães. Peçam preços e catalogos á R. Ferreira & C. Rua S. Francisco Xavier, 388. T. V. 3968. Dá-se grandes prazos. (16810)

SENHORA viuva, encarrega-se da educação de creança, com todo carinho e aluga o quarto á travessa S. Luiz Gonzaga n. 20. (U 12588) S

TRADUCÇÕES e copias á machina, senhora brasileira, instruida, traduz do allemão, inglez, francez, hespanhol e italiano, — Tambem acceita trabalhos importantes para copiar á machina. Tratar com o sr. J. Ourique, á rua 1º de Março n. 96, 3º and. "Monitor Mercantil". (U 11926) S

TAXIMETRO — Vende-se um allemão e outro americano; preço de occasião, com o sr. Alberto, á rua da Assembléa n. 101, sob., das 8 da manhã á 1 da tarde. (U 11991) O

UM casal distincto, sem filhos, procura uma casa, com 2 salas, 2 quartos e cozinha, como com mais as pequenas dependencias, na zona do Mangue, Euzebio, Itauna, praça Bandeira. Aluguel até 250$. Indicações a esta folha sob C. K. 40. (U 11966) S

GONORRHEA e suas complicações. Cura radical por processos seguros e rapidos. — DRS. JOÃO ABREU e BRANDINO CORRÊA. Das 8 ás 10 horas. Rua de S. Pedro 64. Tel. Norte 5803. (T 25965) Z

As Mulheres mais admiradas

São aquellas cujo sangue é vermelho e puro e cujas faces revelam saude e energia.

A Salsaparrilha do Dr. Ayer

reconstitue todo o organismo, faz cessarem as enxaquecas, augmenta o appetite, dá brilho aos olhos, emfim purifica o sangue. Seus resultados são surprehendentes. A venda ha 80 annos.

Tenha as Pilulas do Dr. Ayer em seu lar. Conservam a regularidade dos intestinos e do figado. São puramente vegetaes.

VESTIDOS, capas e roupas finas de senhora, compra-se e paga-se bem. R. Senador Dantas 75, loja. (U 9164) S

MEDICOS

DR. A. MONTEIRO, 21 annos de clinica, sendo 6 annos na Europa, medicina e cirurgia, em geral, gratis aos pobres, das 10 ás 6 horas da tarde, rua Larga, 55. Fornece e applica por 30$000, mas o legitimo 914 allemão. (T 19336)

Tratamento da Pyorrhéa

H. Ferrando, dentista especialista. Das 9 ás 11 1|2 horas e das 14 ás 17 horas. Rua do Ouvidor n. 171. (U 7711)

CLINICA — Só de Senhoras — O Prof. Dr. Octavio de Andrade, ex-assistente do afamado especialista Dr. Abel Parente, trata das hemorrhagias, suspensão da menopausa, atrasos, frieza, corrimentos, ovarios, etc., sem operação. Rua Sete de Setembro 180, de 1 ás 4 h.; Tel. 1591, C.

DR. LOPES DE CASTRO

Medico homeopatha — 3ªs, 5ªs, sabbados, das 12 ás 2. Uruguayana 43.

Clinica de Senhoras

Moderno tratamento sem operação das hemorragias, atrasos, faltas e irregularidades menstruaes; venereas, tratamento abortivo. Partos, Dr. E. Bartoli, das Fac. de Barcelona, Rio e Montevidéo, S. José, 27, de 11 ás 6. (7977)

HYDROCELE, TUMORES DOS SEIOS, VENTRE E ESCROTOS

HYDROCELE — Cura radical sem dor, sem operação cortante e sem privar o doente das suas occupações habituaes. DR. LUIZ DE MARCOS. — Uruguayana, 105, sobrado, das 2 ás 4.

SYPHILIS — Cura radical, verificada pelo exame de sangue (R. W.) com o Neo-Silbersalvarsan, o mais moderno e aperfeiçoado dos derivados de Salvarsan (dos mesmos autores e fabricantes do 606 e 914), injecções indolores e sem accidentes.

GONORRHÉA — Cura das varias complicações: cystite, prostatite, orchite, nephrite, rheumatismo e neurasthenia, por processos os mais modernos, seguros e rapidos. — Dr. Cocio Barcellos, ex-assistente da Facul. Med., Medico da Policlinica de Botafogo. Das 9 ás 11 e das 4 ás 6. — Tel. C. 3864 — S. JOSÉ, 53.

ESTRABISMO

Cura certa e radical. DR. EUSTYCHIO LEAL: S. José 50, de 3 ás 4 1|2. (11881)

Fraqueza genital

Tratamento das diversas formas pelo methodo bio-chimico; sem perigo e com excellentes resultados. Dr. Cocio Barcellos, ex-assistente da Fac. de Med., medico da Policlinica de Botafogo. Das 9 ás 11 e das 4 ás 6. S. José 53. Tel. C. 3864. (18276)

DENTISTAS

Dr. Silvino Mattos

Laureado com as maiores e mais elevadas recompensas em varios Congressos Scientificos e em numerosas Exposições Universaes, Internacionaes e Nacionaes, a que concorreu com trabalhos dentarios. 26 annos de pratica. Especialista em dentaduras anatomicas, parciaes e duplas. Rua Sete de Setembro n. 231, proximo á praça Tiradentes. Phone 1-555 Central

Dentista, dr. Plinio Senna

Tratamento sem dôr e collocação rapida dos trabalhos. Attende á hora marcada, diariamente, das 8 ás 18 horas. Tel. C. 343. Uruguayana 41.

DENTISTAS — Vendem-se motores electricos de todos os fabricantes. Rua Carioca, 41, 2º and. com Peçanha. (U 12615)

DR. ALDO CUNHA — Trabalho dentario á hora, raios, garantido e sem dôr, rua Marechal Floriano ...

OURO para Dentistas

24 K. Garantidos. Gr. 6$700
22 K. Garantidos. Gr. 6$000
18 K. Garantidos. Gr. 4$900
Prata Fina em laminas $300
VIANNA, IRMÃO & Cª (Secção de Afinação de Metaes Preciosos). RUA PEDRO 1º, 28 e 30 (Antiga Espirito Santo) (U 12566)

DENTISTAS — Vende-se uma cadeira do afamado fabricante Ritter preço de occasião, 2:500$000, rua Carioca, 41, 2º and. com Peçanha. (U 12615)

DENTISTA — Vende-se um motor electrico; preço, 350$. Andrade n. 46.

DENTISTA

Dr. Moreira Senna. Extracções e tratamento de dentes completamente sem dôr. Collocação de dentes com ou sem chapa, corôas, pivots, obturações a porcellana, etc. Trabalhos rapidos e garantidos por longo tempo por preços modicos, das 8 ás 1 ... ras da noite. Rua Uruguayana esquina da rua Larga.

DENTISTAS — Vende-se um bello esterilizador Peltou, preço reclame, 150$000, rua Carioca, 41, com Peçanha. (U 12615)

Dr. Silvino Mattos

Laureado especialista em dentaduras com ou sem chapas, parciaes ou duplas; em extracções e tratamento ... dentes sem a minima dôr; obturações a platina, ouro, porcellana, PIVOTS, corôas e cantos de ouro, etc. Toda a obra é feita com perfeição, rapidez e maxima garantia, ao alcance de todos e em prestações. Rua Sete de Setembro, 231, proximo á praça Tiradentes, das 7 da manhã ás 5 da tarde, todos os dias. Phone: 1-555 C.

DENTISTA — Aluga-se gabinete por 3 dias na semana, bem montado, com telephone e empregado. Av. Rio Branco n. ...

DENTISTAS — Vende-se por 400$000, uma cuspideira, toute completa, rua da Carioca, 41, 2º andar, com Peçanha. (U 12615) R

Dr. RAGI J. EIS
AVENIDA RIO BRANCO N. 137, 1º andar — Sala 55. Terças, quintas e sabbados. (U 12577) R

DENTISTAS — Vende-se um vulcanizador C. Bar, preço 120$000, rua Carioca, 41, 2º and. com Peçanha. (U 12615) R

ALUGAM-SE as sunsubs do gabinete dentario da praça da Republica n. 157, sob., esquina de General Pedra. Tratar-se de 1 ás 3 horas. (U 13094) R

DENTISTAS — Vendem-se um torno de pé, 1 encosto para cadeira, peça de mão n. 7 e angulo. Rua Maria e Barros n. 87. (U 11789) R

Dentista — Heitor Corrêa — Especialista em molares a ouro e dentes artificiaes. Travessa S. Francisco, 12, Tel. 3440 Central. (11390) R

DENTISTA — Dr Argemiro Pinto com pratica das escolas de New York, Paris e Londres. Obturações em platina porcellana, etc. Rua da Assembléa, 123, Tel. C. 165. (14144)

DENTISTAS — Vende-se um gabinete de pó, chicote, SSW, por menos preço, rua Larga, 105, esquina da avenida Passos. (U 11880) R

DENTISTAS — Compra-se com urgencia, um braço do parede. Rua Carioca, 41, 2º and. com Peçanha. (U 12615) R

DENTISTAS PROTHETICOS — Aluga-se uma officina de prothese já montada; rua Larga, 105, esquina da avenida Passos. (U 11880) R

VENDE-SE motor electrico e todo material de gabinete e officina; rua José Mauricio, 33, sob. (U 12546) R

PARTEIRAS

MME. GUIN, prof. parteira de Barcelona e Rio, partos e outros trabalhos. Cons. S. José 27, Tel. Central. Aceita parturientes, rua Buarque de Macedo 78, Tel. B. M. 104. (U 7221) Y

PARTEIRA diplomada ha 23 annos, Mme. Elvira; rua dos Andradas n. 149. Phone Norte 5920. (U 8556) R

SENHORAS — Dôres nos ovarios, menstruações dolorosas, colicas uterinas tomem CAPSULAS SEVENKRAUT (Apiol-Sabina-Arruda). A. D. N. S. P. n.º 94 de 1921, A venda Uruguayana 35. (U 5946)

Professores e professoras

AULAS de musica, methodo moderno, theorico, pratico e rescultado; ensino facil (systema proprio), violino, canto, piano e violoncello, pelo programma do I. N. de Musica, ás ruas do Mattoso n. 202 e Matina n. 42 — Meyer. (U 11416) Z

AULAS de portuguez, arithmetica, algebra, escripturação, contabilidade, rua S. Pedro n. 145, sala 18. (U 11821) Z

ALLEMÃO — Professor aceita alunos e lecciona linguas. Quitanda, 51. (U 10683) Z

DACTYLOGRAPHIA — Mensalidade de 10$ e 15$, 4 e 6 vezes por semana. ESCOLA ROYAL, Avenida Rio Branco, 159 e Archias Cordeiro, 159, Meyer. (U 7021) Z

DACTYLOGRAPHIA — Methodo seientifico e de adaptação immediata sem olhar o teclado, 10$000 mensaes. Rua da Carioca 41, 1º andar — Escola Minerva. (U 12463) Z

DACTYLOGRAPHIA 3 vezes por semana, 10$000 mensaes; dá-se diploma e habilitação; 7 de Setembro 107, Escola Urania. (U 12465) Z

COPIAS á machina e reproducções no Mimeographo; 7 Set. 107, ESCOLA URANIA (U 12465) Z

TACHYGRAPHIA, Arithmetica, E. Mercantil e bancaria; 7 Set. 107, Escola Urania. (U 6846) Z

INGLEZ e francez, theorico-praticos, 7 Set. 107, e Jayme Proizo; 7 Set. 107, Escola Urania. (U 12465) Z

CURSO Commercial, Diurno e nocturno, Port., Inglez, Arith., Tachygraphia e Dactylographia, 40$ mensaes 7 Set. 107, Escola Urania, das 9 ás 21 horas. Ambos os sexos. (U 12465) Z

BANCO DO BRASIL — Empregados do Banco prepara candidatos para os proximos concursos; Sete de Setembro, 107, Escola Urania. (U 12465) Z

INGLEZ, Mr. Rodger, americano, ensina este idioma por preço modico. Av. Rua da Alfandega n. 199, sob. (U 11781) Z

Curso de Preparatorios

Professores de Institutos Officiaes de Ensino
Ouvidor, 191
2º andar
(U 12495) Z

PROFESSORA diplomada pela Escola Normal, lecciona particularmente em sua residencia ou a domicilio. Rua do Cattete n. 321, sobrado. (U 12361) Z

PROFESSORA ensina as ultimas novidades em pinturas, estatuetas de louça, seda, missangas, vidro fiado e filet; modo de fazer facil. Attende ás alumnas de 1 ás 3 horas, á rua Engenho de Dentro. (U 11776) Z

PROFESSOR — Extente de S. Francisco College New York, lecciona inglez, francez, hespanhol e italiano; para os que necessitam de preparar exames para os concursos. Preço modico. Pedidos por escripto ao sr. Tiradentes 1º andar. (U 7905) Z

PROFESSORA diplomada pelo I. N. de Musica, lecciona piano, theoria, solfejo e harmonia. R. Andrade Pertence, n. 37. (U 7271) Z

PROFESSORA franceza, lecciona theoricamente e pessoas distinctas. Rua do Cattete, 247, casa I. (U 13097) Z

A SENHORA está triste? ás suas regras são dolorosas e irregulares? Tome CAPSULAS SEVENKRAUT (Apiol-Sabina-Arruda). A. D. N. S. P. n. 94, Venda Rua Uruguayana, 35. (U 5951)

PROFESSORA diplomada pela Escola Normal, aceita alumnas Rua Bambina, 55, Botafogo. (U 12213) Z

PROFESSORAS de pinturas modernas, ensinam bordados em estanho, cobre, crepe, pyrogravura, photominiaturas, bordados a mão, filet, tricot, renda de Veneza, e outros trabalhos de fantasia. Acceitam-se encommendas. Rua Zamenhof, 3, Botafogo. (U 7600) Z

Gerente — Precisa-se

Precisa-se de um rapaz activo, de pratica no commercio, de boa apresentação, de responsabilidade, apresentando garantia de moral; dar referencias e garantia de moral. Necessita ter uma carta com Duarte, das 13 ás 15 horas, na rua Acre 77. (U 13173)

Machinas para trabalhar madeira

Plainas universaes — Plainas de desempenar — Carpinteiros universaes — Machinas de furar — Serras de fita — Serras circulares — Rebo... automaticos, á rua Treze de Maio n. 11 — FRECH & PASQUALE. (U 13174)

PHARMACIA

Vende-se uma bem sortida e com grande movimento. Informação com o sr. Oliveira, á rua do Passeio 47. (U 13181)

SALA

Aluga-se elegantemente mobilada a cavalheiro distincto, com pensão. Casa de familia muito tranquilla. Rua Mem de Sá 113, 1º andar. (U 13175)

CASA GUIOMAR

CALÇADO "DADO"
Avenida Passos, 120-Rio

A *CASA GUIOMAR* lança no mercado mais um artigo da ultima moda por preços que nenhuma casa póde competir.

ALPERCATAS ENVERNIZADAS
de 17 a 26 — 8$000
de 27 a 32 — 10$000
de 33 a 40 — 12$000

Pelo Correio mais 1$500, por par.

Remettem-se catalogos illustrados, gratis, para o interior, a quem os solicitar. Pedidos a *JULIO DE SOUZA*. (20635)

Offerta excepcional para noivas

A LINGERIE ELEGANTE

Rua do Cattete 136 e 138 sob.
Teleph. B. Mar 382 e 1321

Filial em S. Paulo
Rua da Liberdade 115
Telep. C. 3192

Durante o corrente mez tem exposto e offerece *Enxovaes completos para noivas* com rendas finas e *tudo feito a mão* pelo preço unico de

4:500$000

Peçam orcamentos
G. A. Autuori & C.
(0295)

PILULAS VIRTUOSAS

(Pilulas de papaina e Podophylina)
Empregadas com successo nas molestias do estomago, figado ou intestinos. Estas Pilulas, além de tonicas, são indicadas nas dyspepsias, dôres de cabeça, molestias do figado e prisão de ventre. São um poderoso digestivo e regularizador das secreções gastro-intestinaes.
A' venda em todas as pharmacias. Vidro, 2$500. Depositarios: — J. M. Cardoso & Comp. Rua dos Andradas n. 172, Rio de Janeiro.
Ap. D. C. S. P. n. s/n, em 30|8|913. (20907)

(Verificae a Marca Registrada (em cada Navalha e Lamina "Gillette"
(0314)

ENCERADOR

Calafetar, raspar e encerar assoalhos. Rua Senador Euzebio n. 118. Tel. Norte 1567. Manoel Pimenta. (U 11810)

ASTHMA, BRONCHITE ASTHMATICA

Os accessos agudos cedem promptamente, a expectoração é facilitada e a calma sobrevem com o PO' INDIANO de Giffoni. (Vide o modo de usar no rotulo). Para os casos chronicos, GOTTAS INDIANAS de Giffoni. Nas bôas pharmacias e drogarias. — Deposito: Drogaria Giffoni, Rua 1º de Março n. 17. — Lic. D. N. S. P., n. 33, de 26|4|1900. e n. 189, de 16|9|911. (11967)

MANICURE

RUA URUGUAYANA N. 22. SOBRADO. TEL. C. 1.551. (U 12019)

ISOLADORES

Companhia Paulista de Material Electrico.
RIO DE JANEIRO
Rua São José, 76.
(0272)

OURO 6$000

Paga-se bem qualquer peça de ouro, prata, platina, moedas. Rua Sete de Setembro n. 190, 1º andar. — Perto da Praça Tiradentes. (U 11863)

Ford

O AUTO UNIVERSAL

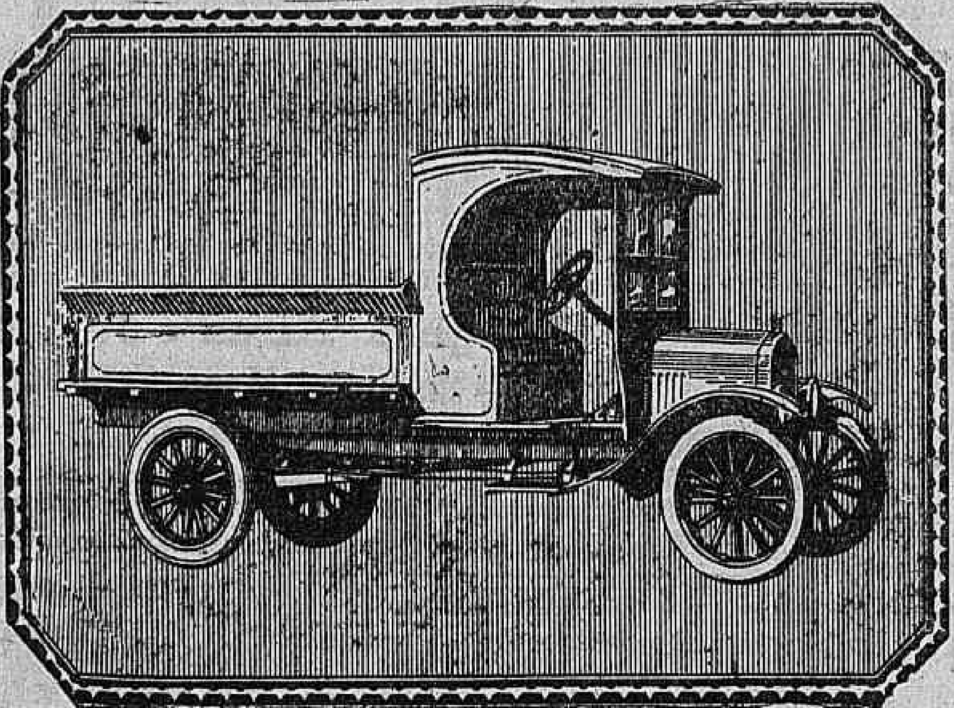

CHASSIS — CAMINHÃO
CAPACIDADE — 1 TONELADA

4:820$
(Entregue no Rio de Janeiro)
(Com rodas pneumaticas ou massiças, sem carrosserie).

O Caminhão de uma tonelada é, tanto para o negociante, como para o fazendeiro, o vehiculo mais economico e efficiente para os serviços de entrega e transportes.

Com a engrenagem de typo commum, o Caminhão Ford, completamente carregado, desenvolve a velocidade de 25 kilometros por hora, mas para serviços mais rapidos de entrega a engrenagem especial permitte a velocidade de 35 kilometros.

Fornecem-se quaesquer typos de "carrosserie".

Fazem-se demonstrações praticas, sem compromisso de compra.

O Chassis Caminhão completo comprehende: cofre do motor, guarda lamas dianteiros, estribos, pharóes, lanternas trazeira, buzina e jogo de ferramentas.

Este caminhão póde ser adquirido por meio do plano Ford de pagamentos semanaes

AGENTES AUTORIZADOS

ELOY BAPTISTA Rua do Senado, 165-167	L. SALGADO & C. Rua Frei Caneca, 7 e 9
MARTINS DE MELLO & Co. Rua S. Christovão, 563-565	WILSON, KING & Co. LDT. Rua da Constituição, 47

COLLEGIOS E GYMNASIOS

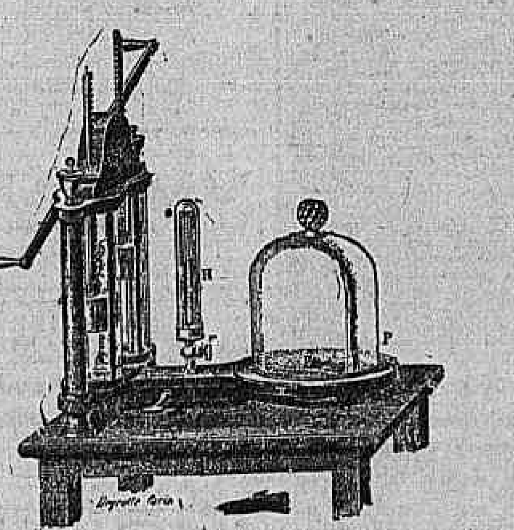

Fig. 183.

Apparelhos para demonstração de Physica e Chimica. Modelos de Botanica e Historia Natural. Sortimento Completo.
MOREIRA BARBOZA & COMPANHIA.
Rua do Ouvidor N. 83.
(0510)

PASTILHAS DE STOVAINA BILLON

(DOSADAS EM 2 MILLIGRAMMAS)
Affecções da Bocca, Garganta e Larynge
Dóse: adultos 12 a 15 pastilhas por dia; creanças, 2 a 6 pastilhas por dia, segundo a edade
Los Etablissements POULENC FRERES
92 — Rue Veille-du-Temple. — PARIS (III).
Agente geral para o Brasil — A. J. LARRAT.
Rua General Camara 31 — RIO DE JANEIRO.
Caixa Postal, 904.
(Ap. D. N. S. P. Nº. 498 — 11|12|905) (S 25597)

HEMORRHOIDAS!!

Sem operação e sem dôr, com a MAMILLINA. — Ap. D. N. S. P., n. 269 — 22|6|918. — Com uma só applicação desapparece a irritação e murcham os mamillos.
PREÇO, 6$000. PELO CORREIO, 7$000.
Deposito geral á RUA URUGUAYANA N. 66.
Perestrello Filho & Cia,
Em Nictheroy: — DROGARIA BARCELLOS. (11644)

DA ESCOLA NORMAL PARA A ESCOLA SUPERIOR DE COMMERCIO

Reconhecida officialmente, subvencionada e fiscalizada pelo governo.
As matriculas para os cursos diurnos foram prorogadas até o dia 31 do corrente.
Os portadores de diplomas das escolas primarias do Districto Federal e dos Estados, assim como os candidatos á Escola Normal que, embora classificados, não tenham sido admittidos, terão ingresso no 2º anno do Curso Preparatorio.
Peçam prospectos: — PRAÇA DA REPUBLICA N. 60 — (lado da prefeitura) — Tel. C. 6250. (1270)

CLINICA CIRURGICA do DR. CRISSIUMA FILHO

da Academia de Medicina, com pratica dos hospitaes da Europa, dispondo de uma bem montada casa de saude, exclusivamente para os seus doentes (com diarias a partir de 12$000), encarrega-se do tratamento das molestias cirurgicas em geral, e com especialidade das dos apparelhos urinario e da geração (rins, bexiga, prostata, urethra, utero e ovarios), estomago e intestinos (appendicites, hernias, hemorrhoides e fistulas), tumores do ventre, seios e testiculos. Encarrega-se de embalsamamentos. Consultorio: RUA RODRIGO SILVA 7, 5 ás 14 horas. Central 5730. (11354)

DRA. MARIANGELA MATARRAZZO

RUA QUINTINO BOCAYUVA, 4 — Sala 6 — 2º andar
Attesto ter usado em minha clinica, nos casos indicados, o preparado ELIXIR DE NOGUEIRA, do pharmaceutico chimico João da Silva Silveira, tendo obtido sempre bons resultados.
S. Paulo — 31|X|1922.
DRA. MATARRAZZO (11105)

EMPRESTIMOS

De 100$ a 1:000$000, sob promissorias avalizadas, na rua do Ouvidor n. 31, 1º andar. (U 13049)

Praça Tiradentes n. 46

2º andar. Aluga-se uma sala de frente, mobilada, por 250$000 e um quarto mobilado, por 150$000, e tambem dá-se pensão. (U 12466)

ESCRIPTORIOS E SALAS

Alugam-se boas e arejadas salas para escriptorios, perto do Lloyd, Alfandega e Bancos. Rua Ouvidor 4. (U 13047)

LINOTYPES

Vendem-se duas á rua Tobias Barreto n. 62. Mostra-se das 12 ás 14 horas. (U 11004)

Paraiso das Crianças

é a casa que se dedica exclusivamente em artigos para Crianças
7 de Setembro, 134 — RIO.
TELEPHONE C. 1231
(4889)

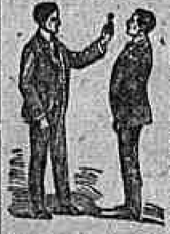

GRATIS — Quem quizer ser feliz, habilitar-se para ganhar muito dinheiro, em negocios, industria, lavoura ou trabalhos mentaes; melhorar a saude, educar a vontade, augmentar a memoria, a lucidez de espirito e a capacidade productiva, orientando a sua existencia para o caminho da Verdade, livrando-se dos desgostos, dos pezares, das contrariedades e das influencias maleficas estranhas e conseguindo assim realizar seus projectos de prosperidade, peça gratis o MENSAGEIRO DA FORTUNA, á rua São José, 6, Rio Pelo Correio escreva a ARISTOTELES ITALIA — CAIXA POSTAL 604 (secção C), Rio. Só serve para adultos e não analphabetos. Não deixe para amanhã. (1067)

XAROPE PEITORAL — de — ANGICO COMPOSTO

Tosses, Bronchites Agudas ou Chronicas, Catarrhos, Constipações, Influenza, Asthma, Coqueluche, Defluxo, etc.
Vende-se em todas as Pharmacias e Drogarias — Deposito: "Pharmacia Bragantina" — Rua Uruguayana, 105. (590)

BORLIDO MAIA & Cia.

CASA FUNDADA EM 1878
Depositarios de Cimento inglez "WHITE BROTHERS". Tinta hygienica "OLSINA" e "BEBEDOURO HYGIENICO" approvado pelo D. N. de Saude Publica e Directoria de Serviço Sanitario de S. Paulo.
PHONE — Norte 274 — RUA DO ROSARIO N. 55
(11355)

INCOMMODOS DA BEXIGA

DESAPPARECEM COM ALGUNS Comprimidos

UROTROPINA "SCHERING"

O MAIOR DESINFECTANTE DAS VIAS URINARIAS.
EXIJA SEMPRE: UROTROPINA „SCHERING" COMPRIMIDOS
(0254)

RODA DA FORTUNA

1834

6417 2205

FLUMINENSE	290
OPERARIA	956
NOITE	258
CARIDADE	961

23
A' Mineira
465
Nictheroy, 26-3-924
V. P.
(U 12637)

A LOTERICA

404
26-3-924. Hoje, ás 6 1|2. (U 13142)

CARIOCA	058-15
BURACA	120- 5
S. PAULO	520- 5
RIO	593-24

L. P.
Rio — 26 — 3 — 924.
(U 12638)

Força do destino

N. 786
Rio, 26-3-1924. (U 12650)

HORA	225- 7
REAL	631- 8
ESPERANÇA	533- 9

E. O.
(U 12616)

SEDUCTORA

955
Rio, 26-3-924. — C & S. (U 12620)

PAULISTA	194
TRIUMPHO	774

P. M.
(U 13152)

GARANTIA

197
P. P. P. — 26-3-924. (U 12619)

A PREFERIDA	927- 7
CONFIANÇA	297-25

Hoje ás 6,30 da tarde.
J. A.
(U 13156)

A POPULAR

249
26-3-924. (U 13158)

AGAVE "L"	914
SORTE	629

(U 12622)

A MASCOTTE

961
26-3-924. Hoje, ás 6 1|2. (U 13157)

GARANTIA	831
FEDERAL	620

25 — 3 — 924.
(U 13161)

RIO MENSAGEIRO

Junto a este jornal — Entrega volumes a domicilio e recados urgentes e garantidos. Telephone Central 58. (U 11951)

Armazem na rua da Carioca

Traspassa-se um grande armazem na rua acima, proprio para qualquer ramo de negocio, não pagando aluguel. Cartas nesta redacção a Bernardes. (U 11808)

CASA MOBILADA

Aluga-se por 1:250$000 uma casa grande, inteiramente nova e mobilada com muito gosto, com garage para dois automoveis. Ver e tratar á Avenida Delphim Moreira n. 112, (continuação da Avenida Vieira Souto). Telephone Ipanema n. 158. (U 13016)

Terrenos em Copacabana

Vendem-se, em duas ruas transversaes á Avenida Atlantica, cinco lotes de 10, 12, 15, 18 e 20 metros de frente por 40 de fundos, de 2:500$000 a 3:500$000 o metro de frente. Tratar com o proprietario na Avenida Rio Branco n. 112, 7º andar. (U 13017)

AUTOMOVEL INGLEZ

Vende-se por motivo de viagem, um marca G. N., de 10 H. P., typo sport, completamente novo, por preço muito barato. Tratar á Avenida Rio Branco n. 117, 3º andar, sala 18. (U 13012)

LOTERIAS

CAPITAL FEDERAL

Extracção de 26 do corrente:

30.245	50:000$000
22.628	10:000$000
0.929	5:000$000
22.147	5:000$000
38.805	5:000$000

PREMIOS DE 2:000$000
36209 16130 12571 36402 7625

PREMIOS DE 1:000$000
15233 9190 515 26937 20978
10517 9265 13796 38340 28292

PREMIOS DE 500$000
39145 5198 4865 15225 24235
11334 22848 39893 1884 15413
30077 3823 31303 13545 2634
35750 17676 34507 6661 8598

PREMIOS DE 200$000
6182 13025 7322 19526 35195
2127 30282 17092 22160 26216
69 7060 37164 18004 35332
11016 7842 31162 10033 6218
15730 24190 34803 26322 6421
2747 28033 4350 33152 10842
19889 34521 31684 28496 16659
11773 31891 30187 6759 25339
15913 18158 9451 29952 15035
25407 27401 13841 16508 12678
979 1246 24739 30218 12190
38447 19604 16891 3186 21157

APPROXIMAÇÕES

33244 e 30246	1:000$000
22627 e 22629	500$000
2925 e 2930	200$000
22146 e 22145	200$000
38804 e 38806	200$000

DEZENAS

30241 a 30250	100$000
22621 a 22630	60$000
2921 a 2930	40$000
22141 a 22150	40$000
38801 a 38510	40$000

Todos os numeros terminados em 45 têm 20$000, Todos os numeros terminados em 5 têm 10$000; exceptuando-se os terminados em 45.

RIO GRANDE DO SUL

Extracção de 25 do corrente:

4.604 (D. Pedrito)	200:000$000
8.539 (Cachoeira)	20:000$000
12.075 (Rio)	5:000$000

PREMIOS DE 2:000$000
2021 6078 6233 9468
14479 14678

PREMIOS DE 1:000$000
1456 1492

ESTADO DA BAHIA

Extracção de 26 do corrente:

3950 (Rio)	30:000$000
18295	3:000$000
10616	2:000$000

Loteria do Estado de Santa Catharina

Distribue 75 % em premios.

EXTRACÇÕES EM GLOBOS DE CRYSTAL E BOLAS NUMERADAS POR INTEIRO.

Sexta-feira, dia 28 — 30 contos — Por 10$000.

EXTRACÇÕES em ABRIL de 1924.

N.	Plano	Extracções	Premios	Bilhete inteiro
157	V	5ª-feira, 3	60:000$	20$000
158	T	3ª-feira, 8	30:000$	10$000
159	U	3ª-feira, 15	50:000$	15$000
160	T	3ª-feira, 22	30:000$	10$000
161	T	2ª-feira, 28	30:000$	10$000

Todos os planos se dividem em decimos.

Casa-Gaucho - Loterias

Attendem-se pedidos do interior com a maxima brevidade
L. COSTA & Cia.
RUA CHILE N. 3
Caixa Postal 481 (1340)

RAIOS X

DR. JORGE A. FRANCO. Consulta com exame pelos Raios X, 25$000. Tratamento e cura radical das doenças do estomago, intestinos, figado, pulmões, coração, rins, ossos, etc. — Photographias, 60$000.
15, Largo da Carioca, de 1 ás 6, todos os dias. Tel.: C. 3128.
(18403)

Collegio modelo para meninas?

Visitem á Rua Emerenciana, 2. T. V. 2536, a ESCOLA BRASILEIRA DE EDUCAÇÃO E ENSINO.

Armazem em Nicthroy

Vende-se um bom armazem de seccos e molhados. Informa-se na Casa Pinto Lucena. Rua do Ouvidor 33. (U 12357)

Procura sala mobilada

com agua corrente, tendo entrada independente, perto da cidade, sem pensão, para uma senhora distincta, em casa de familia sem outros inquilinos. Escrever na caixa postal n. 2834. (U 11718)

CAIXAS DAGUA

De chapa galvanizada, n. 18, 1200 litros, 180$000. Rua S. Christovão n. 274. (U 12375)

MALACACHETA

Compra-se em qualquer estado. Cartas com informações e amostras ao sr. D. F. Watson. — RUA DOS OURIVES N. 87, sobrado. (U 12374)

FABRICA

De productos chimicos, em franco desenvolvimento, vende-se, com casa de moradia e grande terreno. Cartas neste jornal a M. N. 36. (U 7928)

DAMA DE COMPANHIA

Offerece-se uma, de boa familia, que póde costurar e cuidar de creança; fala pouco portuguez, bem allemão e inglez. Cartas nesta redacção para MARGARIDA. (U 7967)

BICYCLETE

Vende-se por 200$000, em perfeito estado. Rua Ricardo Machado 52, casa 3. — S. Christovão. (U 11720)

Grande casa para renda

Vende-se na estação do Sampaio, com 10 quartos e salas, todos alugados, rendendo cerca de 500$000 mensaes, Terreno 56 x 36, todo murado, com gradil de ferro, prestando-se para construir mais tres casas, sendo uma de esquina. Preço minimo 45 contos. Tratar na rua Lucio de Mendonça 19. Telephone Villa 811. (U 12372)

Economia do gaz

Na Officina America Brasil concertam-se fogões a gaz e põe-se em estado novo por preços baratissimos. Attende-se a chamados pelo telephone Villa 1121, á rua Miguel de Frias n. 72. (U 11705)

GYMNASIO GUINODIE

Escola de Dansas Modernas

RUA SACHET, N. 4. Tel. N. 7363
Directores professores ANNITA GUINODIE S. ROGERIO
Aulas particulares em sala completamente reservada, diurnas e nocturnas na séde e a domicilio, das 7 da manhã ás 12 da noite.
Curso geral de ambos os sexos (em conjunto todos os dias, das 8 ás 12 da noite).
30 LIÇÕES, 15$000

Cama para creança

Vende-se uma caminha para creança, modelo PAULISTA DE LUXO, completamente nova, em vista de fallecimento da creança antes de usal-a. Comprimento 1,50 mts. Entender-se por telephone Norte 6462, com Cabral. (U 12338)

ARMAÇÕES

Vende-se de varejo de cigarros, vitrinas, tudo de peroba. Ver: Rua Sacadura Cabral 3, e Theatro 39. (U 12456)

SENHORAS E SENHORITAS

A Cearense acaba de receber grande quantidade de bellissimas rendas do Norte. Rua Sete Setembro 125. (U 11775)

Por motivo de retirada

Traspassa-se um sobrado com moveis, louças de casa de jantar e cozinha, fogão a gaz, etc. Preço de occasião. Rua dos Invalidos 69, sobrado. (U 11698)

Predio para negocio

Aluga-se o moderno predio da Estrada de Santa Cruz n. 85 A., no Realengo, com armações; as chaves estão na mesma Estrada n. 166 com o sr. Eusebio; trata-se na rua Buenos Aires n. 41, 2º andar, com os srs. Rubem e L. Vasconcellos, das 10 ás 11 ou das 3 ás 5 horas. (U 7959)

SITIO

Compra-se com boa casa de moradia, bons terrenos, tendo arvores fructiferas. Cartas a Alvaro Duarte, rua Buarque Macedo n. 22, sendo nas immediações de Jacarepaguá. (U 12452)

«Feliz é aquelle que sabe. .

MORRER SORRINDO

dirá — dentro em pouco — no ODEON a deliciosa —

NORMA TALMADGE

ODEON
PROGRAMMA SERRADOR — COMPANHIA BRASIL CINEMATOGRAPHICA

CORAÇÃO NEGRO

A atracção do luxo
A atracção do bello
A atracção da arte
A atracção das grandes emoções

Eis o que tem feito o triumpho, o exito admiravel de

Coracão Negro

Pois que ha luxo, belleza, arte e emoções neste lindo film da FIRST NATIONAL, para o PROGRAMMA SERRADOR

E a sua heroina é
— a mais bella mulher da America

Katherine MacDonald

KATHERINE MACDONALD

Novidade agradavel, no programma, uma comedia da IMPERIAL — FOX

Um bombeiro de 4 patas

trabalho maravilhoso de — UM CACHORRO — uma CRIANÇA e um CAVALLO — 2 actos

E teremos ainda

Uma historia de um peixe dourado

da série dos magnificos trabalhos instructivos da FOX FILM CORPORATION

Réne Bouic disse —

— "Nunca vi uma obra prima da literatura tornar-se assim uma obra prima da cinematographia, como este trabalho da Gaumont".

JOCELYN
de LAMARTINE

Brevemente

CINE E. DE DENTRO
HOJE — Successo !! — HOJE
CLARA KIMBALL no sentimental drama em seis longas partes:
—:— A GARRA —:—
"E' prohibido beijar" — Alta comedia — em cinco bellas partes

CINE MEYER
HOJE — Successo !! — HOJE
ALICE BRADY em: — "A ruiva"
Grandioso super-producção em —:— seis longas partes —:—
E mais: "A mulher do rosto vendado" —:— em seis longos actos —:—

CINE CENTENARIO
HOJE — "O filho do corsario", 1º episodio; "Pernas para o ar", cinco actos". "O grande heroe",— 2 actos
NO PALCO — As Nove horas: PELOS GAIATOS — "O Jacarandá"

2 SUPER-PRODUCÇÕES!!!

William Farnum
no seu ultimo e o melhor film
O ARBITRO
SUPER-FOX

Almas á venda!
O FILM MAIS INTERESSANTE DO ANNO!
7 grandes estrellas!

(PROXIMA SEMANA)
QUANDO A MULHER TEM CAPRICHOS
May Allyson em NEM SEMPRE VENCE O MAIS FORTE
(Breve) Companhia Comica Internacional de Revista

Hoje no **IRIS**

2ª-feira:
EDITH STOREY — em: "QUANDO A MULHER TEM CAPRICHO.

CINEMA CENTRAL
Empresa Naftik — Av. R. Branco, 168. Tel. 4218 C.

Proxima semana
Pola Negri ?

HOJE — Continuação do maior exito da — HOJE
Semana. Enchentes sempre enchentes

William Farnum

O idolo do publico secundado por DORIS MAY apresenta a sua ultima creação inedita

O ARBITRO
Colossal producção da Fox Film

O Arbitro é o derradeiro film que **William Farnum** posou para a Fox Film e nunca foi exhibido nesta capital

Extra, **CLID COOK** em
Heroes do deserto 2 acts Fox Film
Rir a bom rir durante 20 minutos

Proxima Semana: **Pola Negri - Pola Negri**

HOJE
Palco
4 horas
5 3|4
—
8 1|2
—
10 1|2
Sempre successo

No Palco

Sempre novidades, sempre successo
Programma South American Tour
Exclusividade do Cinema Central
As 4 hs., 5 3|4, 8 1|2 e 10 1|2
Estrêa do celebre barytono
Jean Voigth com bellissimo repertorio de romanzas
Exito colossal de
Mme. DUVAL e seus 6 cães amestrados.
Successo do cão musical PEPPO.
John Siems o rei dos mysterios
Manoel Vega
O rei dos excentricos
Turquezas & Malagueno
Cantos e bailes hespanhoes — Moderno repertorio Luxo — Elegancia — Belleza.
Gus Brown
O irresistivel comico inglez
Araceli Doré Bailarina hespanhola
Montemare Imitador de passaros
LOS ORLANDS
Os cantores da Rua
Mikoulina Celebre bailarina russa
NURA LUBIMOWA, bailarina acrob.
Jack Roy, trapezista
Exito de **Lydia Falcini**
a rainha da melodia

ESPECTACULOS FAMILIARES — Entrada .... Esta semana Estrêa de THE TWO FISCHERS
Os encantos dos ... —
Pela 1ª vez no Brasil — Numero sensacional
(U 13777)

CINEMA AVENIDA

HOJE — HOJE

Um fauno atrevido desce á terra e tranforma-se em

O casamenteiro
(Film Paramount)

com scenas de grande delicadesa esthetica, onde se nos deparam, em trabalhos de real valor

Agnes Aires - Jack Holt
Charles de Roche - Mary Astor - Robert Agnew

Segunda-feira — **A OITAVA ESPOSA DE BARBA AZUL**, grandiosa super-producção da Paramount, com **Gloria Swanson, Huntley Gordon e Robert Agnew.**

(SEGUNDA-FEIRA)
GLORIA SWANSON na super producção da PARAMOUNT
A 8ª ESPOSA DO BARBA AZUL
FRANK KEENAN em SANGUE DO MESMO SANGUE da METRO

IDEAL

(HOJE)
LON CHANEY
o astro terrivel, em um formidavel papel de aleijado, sacrificando um sentimento de vingança e a propria liberdade em beneficio da felicidade da filha estremecida!

A VOZ DO SANGUE
6 actos emocionantes da **Universal** em que tomam parte tambem
JACK MULHALL & EDITH ROBERTS e RALPH LEWIS

Os cavalleiros da vingança
Cuidado! Elles são dirigidos pelo indomavel **JACK HOXIE**, impulsionado pelo amor de **ELINOR FIELD**
5 actos de oeste da UNIVERSAL

BABY PEGGY a creança prodigio, na deliciosa comedia da UNIVERSAL — **ESTRELLA MIRIM**

ABSOLVIÇAO
PATHE' PARIS

PATHE'

VIAJAR TEMPESTUOSO
SUNSHINE FOX

HOJE — Um film de profunda moral e accentuado sentimento religioso digno de ser visto proprio clero e recommendado aos fieis — HOJE

Um lindo drama commovedor

ABSOLVIÇÃO
5 actos Pathé Paris pela encantadora **Mlle. GENOVEVE FELIX**

Pagina de martyrio arrancada do livro da existencia de uma joven. Drama humano e de argumento piedoso, onde se concretisam amor, religião, sentimento, arte e belleza. A via-sacra do sofrimento — A injustiça do implacavel destino — O conforto da religião — O idolo da serra de Bearn — A miseria, a falta de humanidade, impulsionam uma alma para o crime — A tremenda confissão — Sigilio e bondade de sacerdote — O perdão e um rosario de scenas de forte emoção e infinita doçura.

A alegre e ruidosa Super-Sunshine Fox:

VIAJAR TEMPESTUOSO
2 actos mirabolantes, cujas situações irresistiveis desencadeam continuas gargalhadas. Novas e curiosas façanhas comicas completamente diversas de quantos se tem visto até hoje

SEGUNDA-FEIRA — **SANGUE DO MESMO SANGUE**, por **FRAK KEENAN e ANNA Q. NILSON**, Metro Film

PARISIENSE
(HOJE)

COMO AGRADAR NOSSAS ESPOSAS?
a esta pergunta que muitos maridos fazem a si mesmos

KATHERINE MAC DONALD

responderá apresentando o seu ultimo trabalho para a **First National**
(Programma Matarazzo)

Completa o programma:
BABY PEGGY na engraçadissima comedia
ESTRELLA MIRIM
«Universal»

(2ª FEIRA) **Elaine Hammerstein**
num bellissimo film da «Selznick»
PARA QUE ANNUNCIAR SEU CASAMENTO?

RIALTO
HOJE

(Na téla)

Aos que apreciam emoções fortes:

Emoções que conduzam o espectador a palpitar com os personagens, como se presente fôra!

7 actos actos sublimes em que são personagens:

RALPH LEWIS
ELLA HALL
Claire Mac Dowell

Super-producção distribuida pelo

PROGRAMMA MATARAZZO

(No Palco)
(A's 4 1|2) (A's 9 horas)
Um colossal triumpho para

BAPTISTA JUNIOR

Apresentará, entre outras novidades, a maior creação da ventriloquia:
O CIRCULO LUMINOSO
Baptista bancando a melindrosa em namoro com o Barnabé